

LEGENDA

	PUNTO DI MONITORAGGIO
	SEMINATIVO
	SEMINATIVO ARBORATO
	EDIFICATO

	AREA DI CANTIERE
	COPERTURA ERBACEA RADA CON MACCHIA BASSA
	MACCHIA ALTA DI LATIFOGLIE
	BOSCO MISTO DI LATIFOGLIE

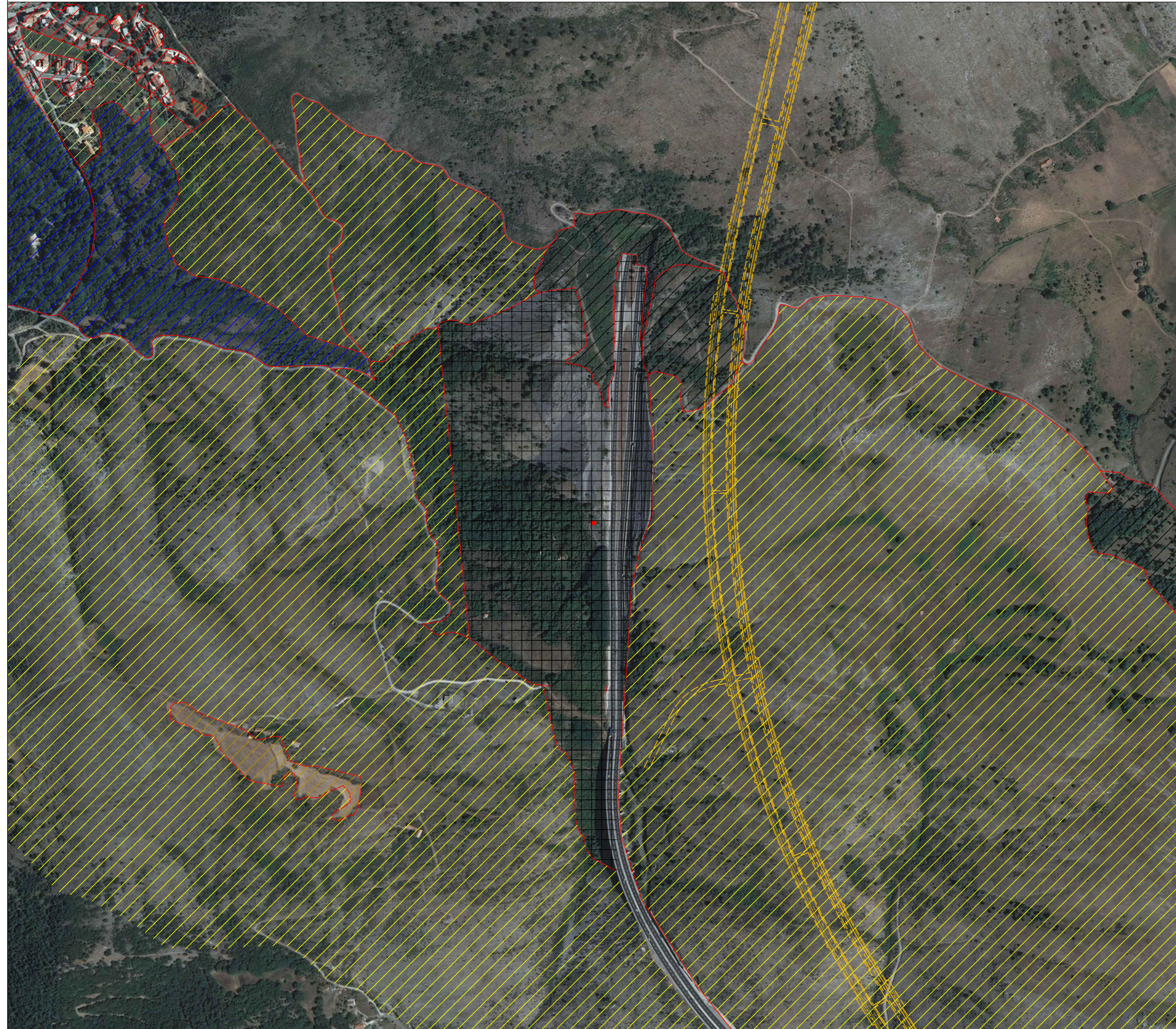
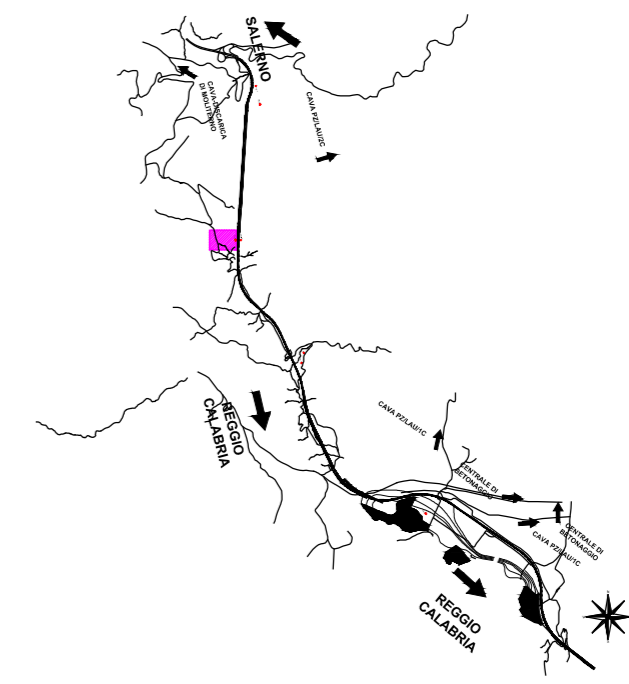

Anas SpA

Direzione Generale

ASR 17/07 AUTOSTRADA A3 SALERNO-REGGIO CALABRIA
LAVORI DI AMMODERNAMENTO ED ADEGUAMENTO AL TIPO 1a DELLE NORME CNR/80
Dal km 139+000 al km 148+000
MACROLOTTO 3 - PARTE 1a

PROGETTO ESECUTIVO DI DETTAGLIO

IL CONTRAENTE GENERALE:



IL CONTRAENTE GENERALE:
ing. Vincenzo Costantino

PROGETTAZIONE ESECUTIVA:
CAPOGRUPPO MANDANTE



MANDANTI
Lombardi

LOMBARDI SA
Ingegneria Srl
Via R.Simoni 19
6648 Minusio (CH)

LOMBARDI-REICO
Ingegneria Srl
Via Lentasio 9
20122 Milano (IT)



CILENTO Ingegneria Srl

PROGETTAZIONE ESECUTIVA DI DETTAGLIO:



PROGETTISTA E RESPONSABILE INTEGRAZIONE PRESTAZIONI SPECIALISTICHE:
Ing. Pasquale Esposito
Ordine degli ingegneri della Provincia di Napoli n. 15332

geol. Giuseppe Chiarandini
Ordine dei Geologi della Provincia di Reggio Calabria n. 528

OPERE IN SOTTERRANEO PROGETTISTA:
Dot. Ingeg. Andrea Antigo
Ordine degli ingegneri della Provincia di Milano n. 18590



OPERE STRUTTURALI ALL'APERTO PROGETTISTA:
Ing. Graziano Cosentino
Ordine degli ingegneri della Provincia di Potenza n. 277

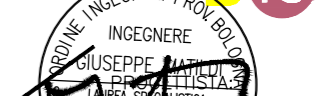

IMPALCATI DA PONTE IN CARPENTERIA METALLICA
MATILDI+PARTNERS
Studio associato di Ingegneria civile costituito da:
Prof. Ing. Giuseppe Matildi e Dott. Ing. Carlo Vittorio Matildi

ORDINE DEGLI INGEGNERI DELLA PROVINCIA DI BOLOGNA n. 3589/A
Dott. Ingeg. Giuseppe Matildi

DIREZIONE LAVORI:

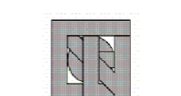

IL COORDINATORE DELLA SICUREZZA IN FASE DI ESECUZIONE:
arch. Salvatore Vermiglio
Ordine degli architetti della Provincia di Reggio Calabria n.1270

IL DIRETTORE DEI LAVORI:
ing. Mario Beomonte
Ordine degli ingegneri della Provincia di Roma n. 3279



RESPONSABILE AMBIENTALE:
Arch. Eduardo Bruno

PIANO DI MONITORAGGIO AMBIENTALE - XVI CAMPAGNA CORSO D'OPERA
Componente Ambientale:
STATO FISICO DEI LUOGHI
carta dell'uso del suolo (SFL_02)

CODICE PROGETTO		NUMERO PROGRESSIVO ELABORATO: 0980 R		REVISIONE	SCALA:
PROGETTO	LV. PROG. N. PROG.	CODICE ELAB. TOOSFO2MOALE16		A	1:5000
L0411C	C 1601				
D					
C					
B					
A		27/02/2016	A. Secreti	E. Bruno	P.Esposito
REV.	DESCRIZIONE	DATA	REDATTO	VERIFICATO	APPROVATO

UFFICIO ALTA SORVEGLIANZA ANAS S.p.A. - VISTO: IL RESPONSABILE DEL PROCEDIMENTO
ing. Francesco Ruocco