

Linea Ferroviaria di progetto

**LEGENDA:**

- BACINI IDROGRAFICI MINORI
- BACINI IDROGRAFICI MINORI INTERCLUSI
- LINEA FERROVIARIA DI PROGETTO
- LINEA FERROVIARIA ESISTENTE

**VALORI DELLA PERICOLOSITA' IDRAULICA**  
 Piano Stralcio di Bacino per l'Assetto Idrogeologico (P.A.I.) (ART.1 D.L. 180/98 convertito con modifiche con la L.267/98 e ss. mm. ii.) Bacino Idrografico del Fiume Simeto(094) area tra i bacini del Simeto e del S. Leonardo (094A) Laghi di Pergusa (094B) e Maletto (094C)

- P1 Pericolosità bassa
- P2 Pericolosità moderata
- P3 Pericolosità alta
- Sito d'attenzione

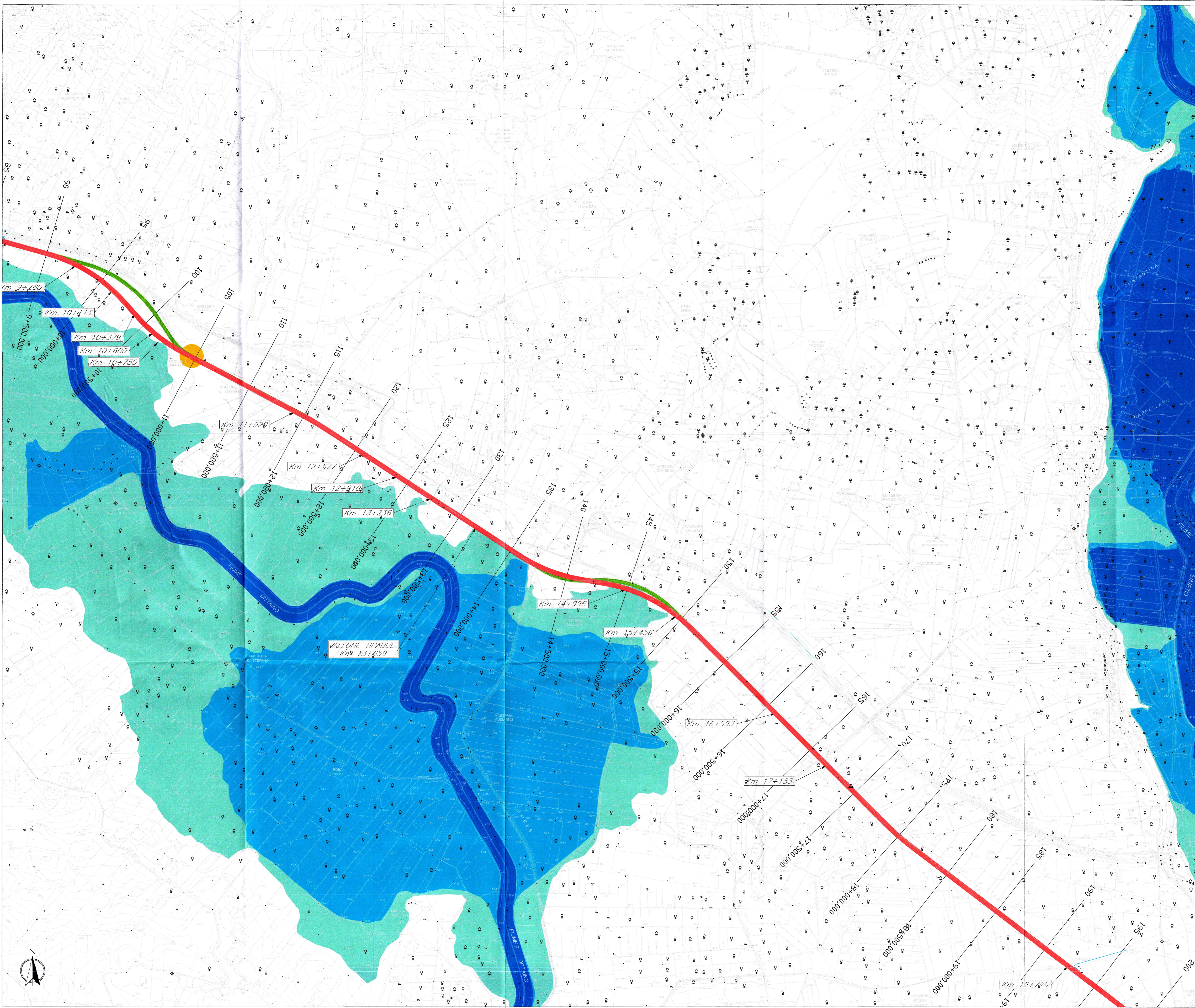

COMMITTENTE:

PROGETTAZIONE:

**DIRETTRICE FERROVIARIA MESSINA-CATANIA-PALERMO**  
**NUOVO COLLEGAMENTO PALERMO-CATANIA**  
**U.O. CORPO STRADALE E GEOTECNICA**

**PROGETTO DEFINITIVO**  
**RADDOPPIO DELLA TRATTA BICOCCA - CATANUOVA**

**IDRAULICA**  
 Carte della pericolosità idraulica secondo il PAI ( Tav. 2/4)

SCALA:  
 1:10000

COMMESSA LOTTO FASE ENTE TIPO DOC. OPERA/DISCIPLINA Progr. REV.

RS0K 10 D T1 C4 100002 002 A

Rev.	Descrizione	Redatto	Data	Verificato	Data	Approvato	Data	Autorizzato	Data
A	Emissione Esecutiva	[Signature]	04.16	A. [Signature]	04.16	P. [Signature]	04.16	F. [Signature]	04.16