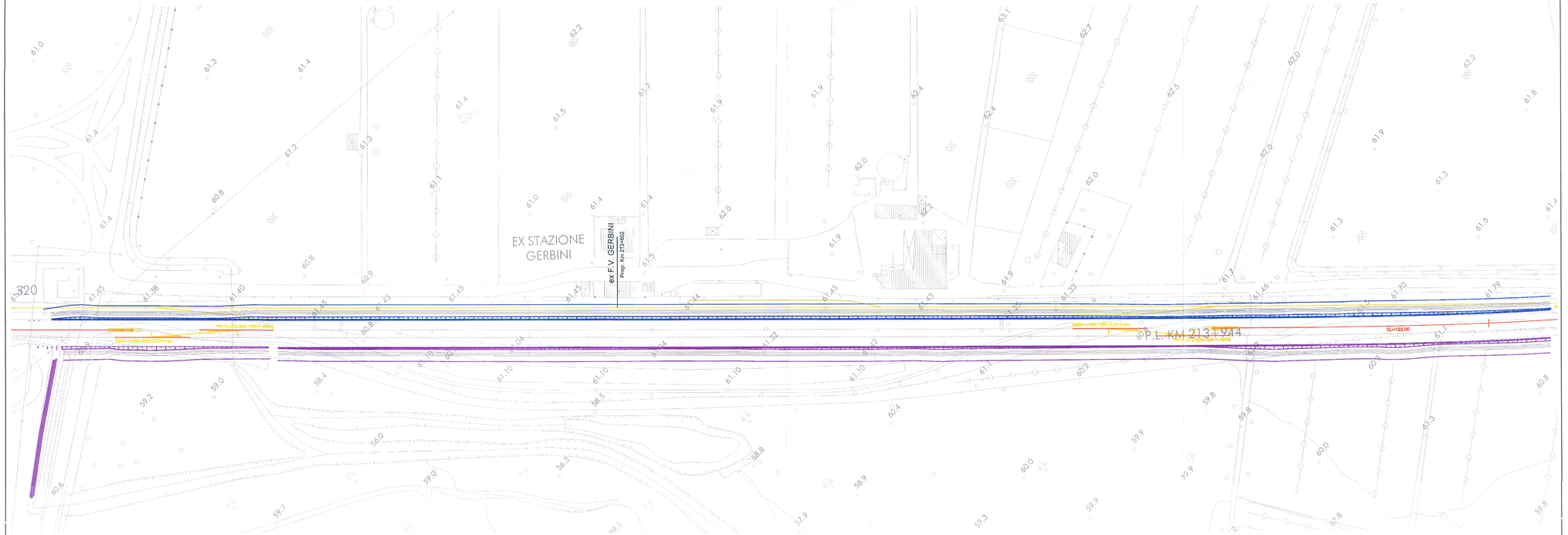

COMMITTENTE:

RFI RETE FERROVIARIA ITALIANA
GRUPPO FERROVIE DELLO STATO ITALIANE

PROGETTAZIONE:

ITALFERR
GRUPPO FERROVIE DELLO STATO ITALIANE

DIRETTRICE FERROVIARIA MESSINA - CATANIA - PALERMO

NUOVO COLLEGAMENTO PALERMO - CATANIA

U.O. PRODUZIONE CENTRO NORD

PROGETTO DEFINITIVO

RADDOPPIO DELLA TRATTA BICOCCA - CATENANUOVA

P.C. GERBINI

PLANIMETRIA DI SECONDA MACROFASE

SCALA: 1:1000

COMMESSA	LOTTO	FASE	ENTE	TIPO DOC.	OPERA/DISCIPLINA	PROGR.	REV.
RS0K	10	D	26	P7	IF0204	002	A

Revis.	Descrizione	Redatto	Data	Verificato	Data	Approvato	Data	Autorizzato	Data
A	Emissione Esecutiva	D. Amoroso	marzo 2016	S. Quale	marzo 2016	[illegible]	aprile 2016		

ITALFERR S.p.A.
Direzione Tecnica
Produzione Centro Nord
Dott. Ing. Fabrizio Arduini
Nome degli ingegneri della Prov. di Roma n° 10000 Sez. A

FILE: RS0K10D26P7IF0204002A_Gerbini_fase2

Stampato dal Servizio di plottaggio ITALFERR S.p.A. ALBA s.r.l.

n. Elab.: 251