SCAVI E BONIFICHE	
Scavo di sbancamento	6.501 mq
Scavo Fossi	0.900 mq
RILEVATI	
Rilevato	1.773 mq
Inerbimento	0.614 mq
Costipamento	13.350 m
SOVRASTRUTTURA STRADALE	
Subballast	1.524 mq
SuperCompattato	3.935 mq

SEZIONE N. : 50
QT. PROGETTO : 115.554
DIST.PROG. : 2+950.000
DIST.PREC. : 50.000
DIST.SUCC. : 50.000

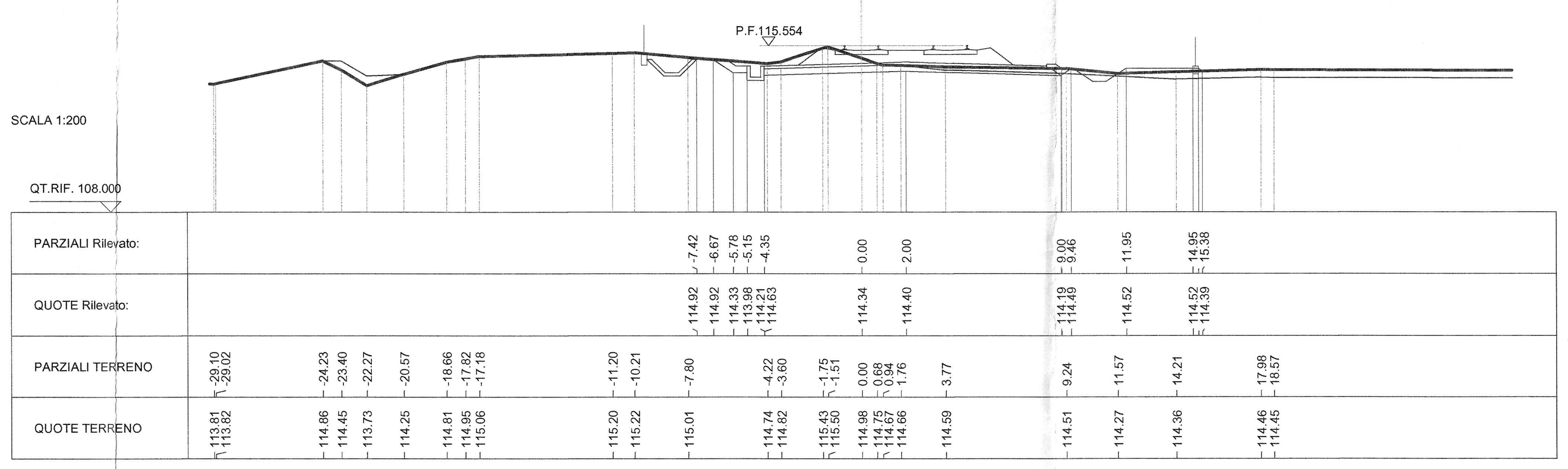

SEZIONE N. : 51
QT. PROGETTO : 115.156
DIST.PROG. : 3+000.000
DIST.PREC. : 50.000
DIST.SUCC. : 50.000

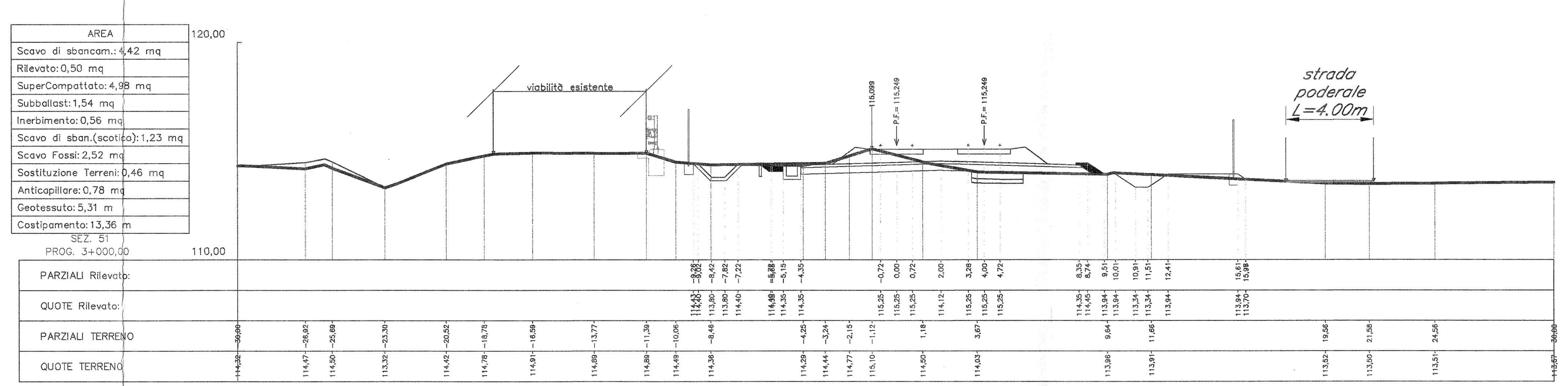

SEZIONE N. : 52
QT. PROGETTO : 114.759
DIST.PROG. : 3+050.000
DIST.PREC. : 50.000
DIST.SUCC. : 50.000

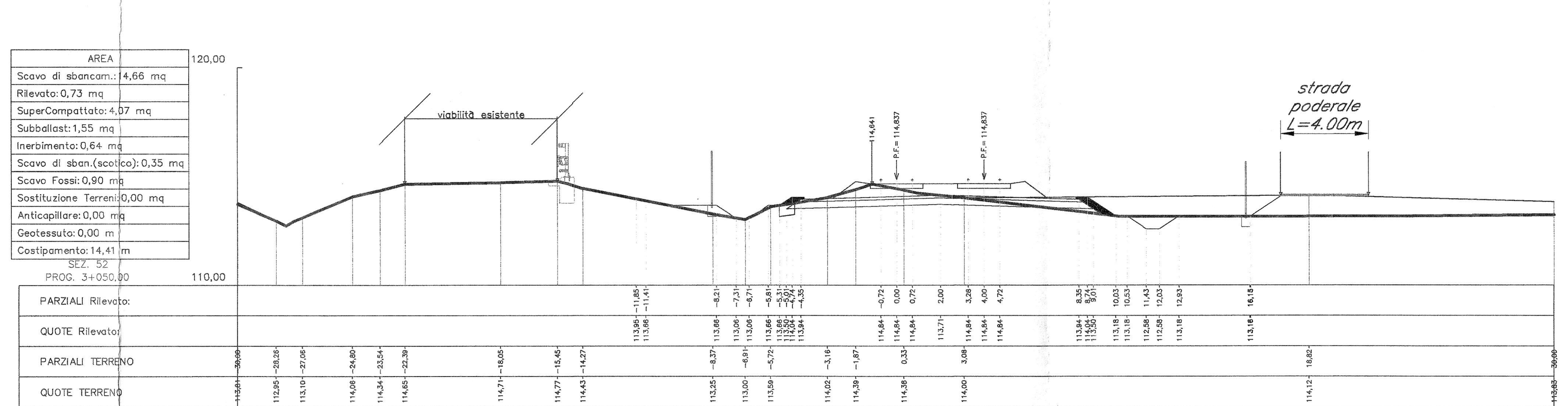

SEZIONE N. : 53
QT. PROGETTO : 114.361
DIST.PROG. : 3+100.000
DIST.PREC. : 50.000
DIST.SUCC. : 50.000

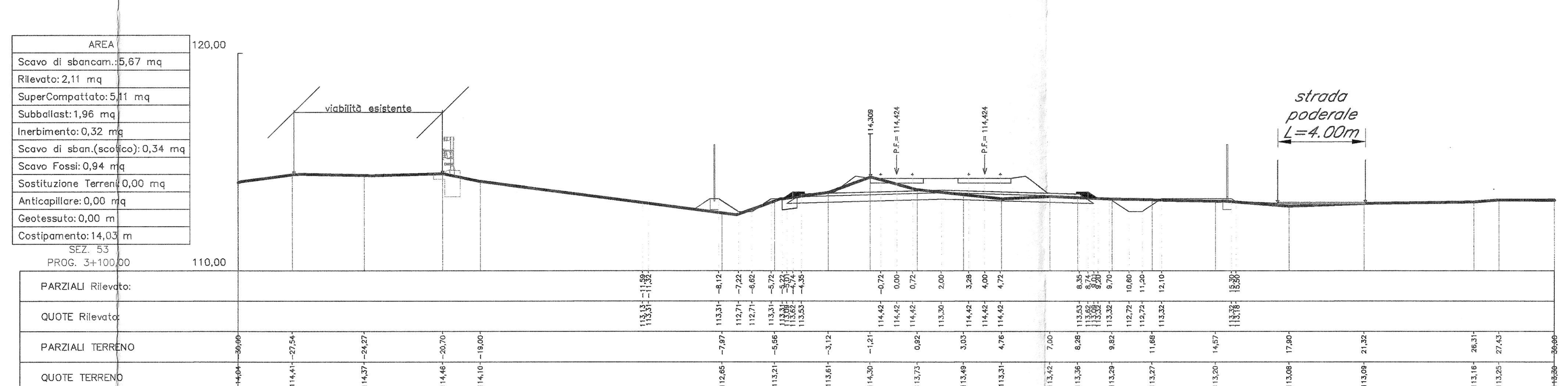

SEZIONE N. : 54
QT. PROGETTO : 113.963
DIST.PROG. : 3+150.000
DIST.PREC. : 50.000
DIST.SUCC. : 50.000

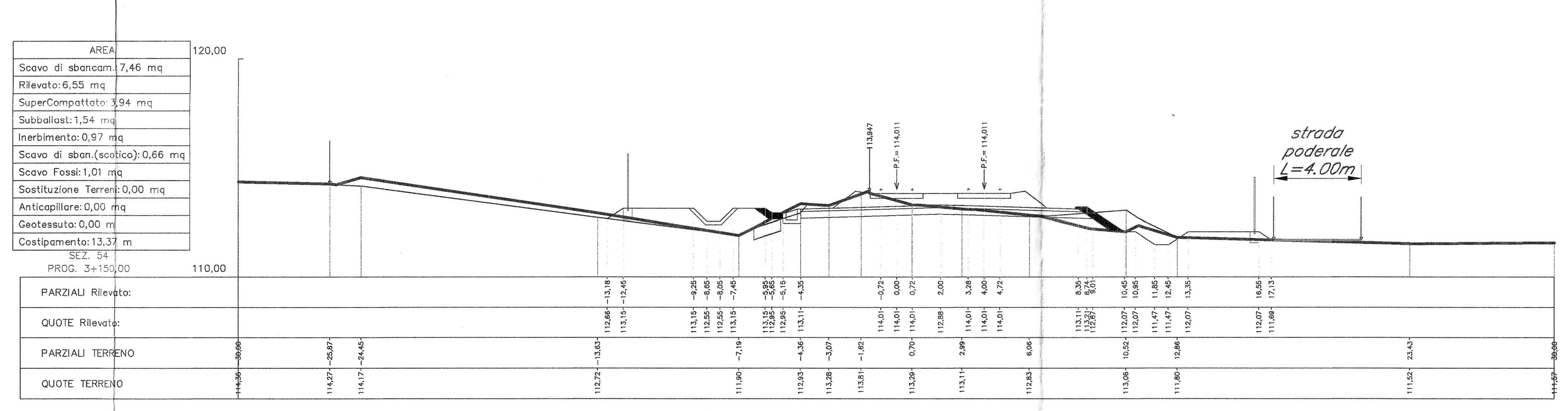

SEZIONE N. : 55
QT. PROGETTO : 113.565
DIST.PROG. : 3+200.000
DIST.PREC. : 50.000
DIST.SUCC. : 50.000

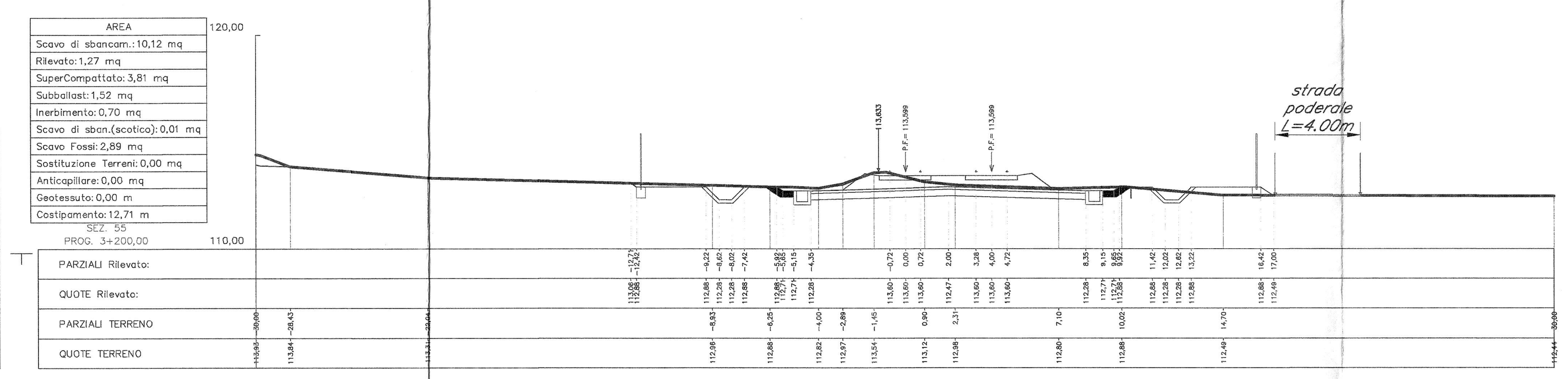

SEZIONE N. : 56
QT. PROGETTO : 113.167
DIST.PROG. : 3+250.000
DIST.PREC. : 50.000
DIST.SUCC. : 50.000

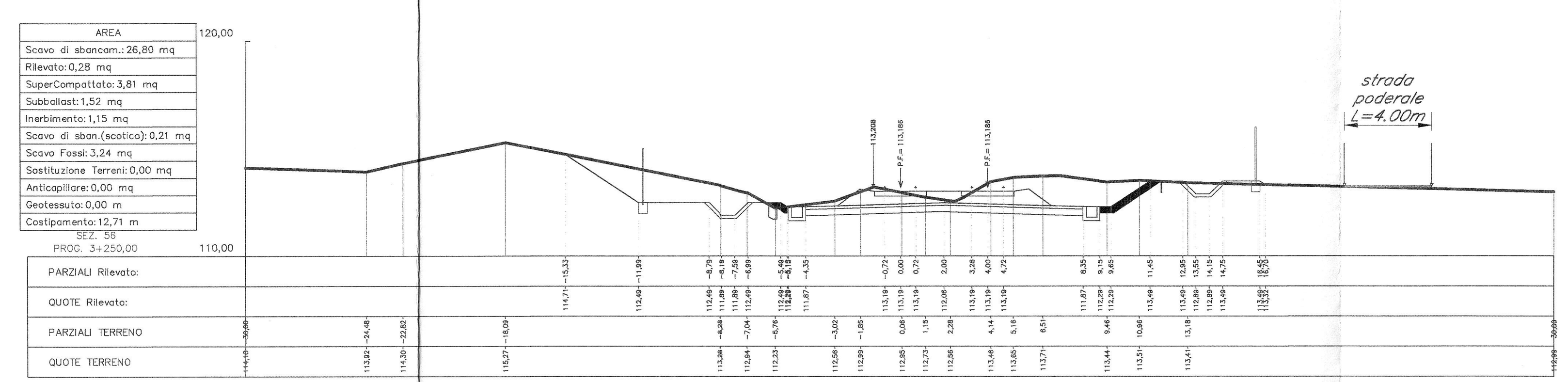

SEZIONE N. : 57
QT. PROGETTO : 112.753
DIST.PROG. : 3+300.000
DIST.PREC. : 50.000
DIST.SUCC. : 50.000

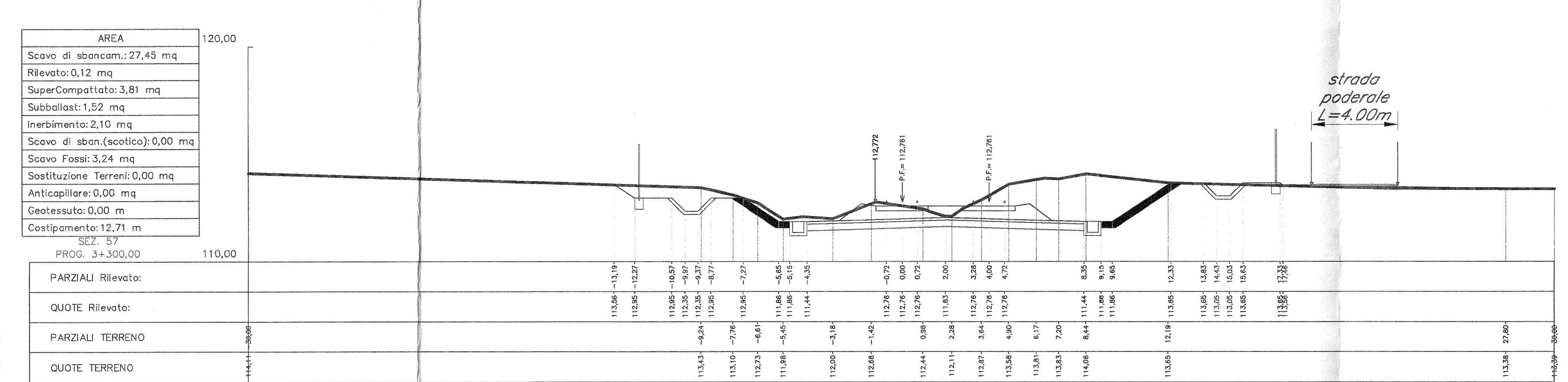

SEZIONE N. : 58
QT. PROGETTO : 112.229
DIST.PROG. : 3+350.000
DIST.PREC. : 50.000
DIST.SUCC. : 50.000

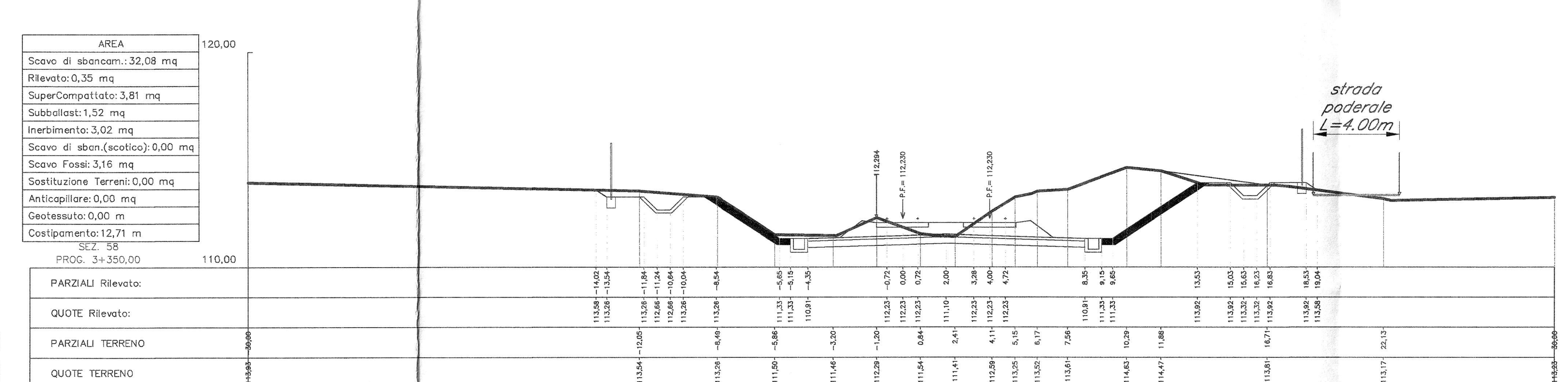

SEZIONE N. : 59
QT. PROGETTO : 111.630
DIST.PROG. : 3+400.000
DIST.PREC. : 50.000
DIST.SUCC. : 50.000

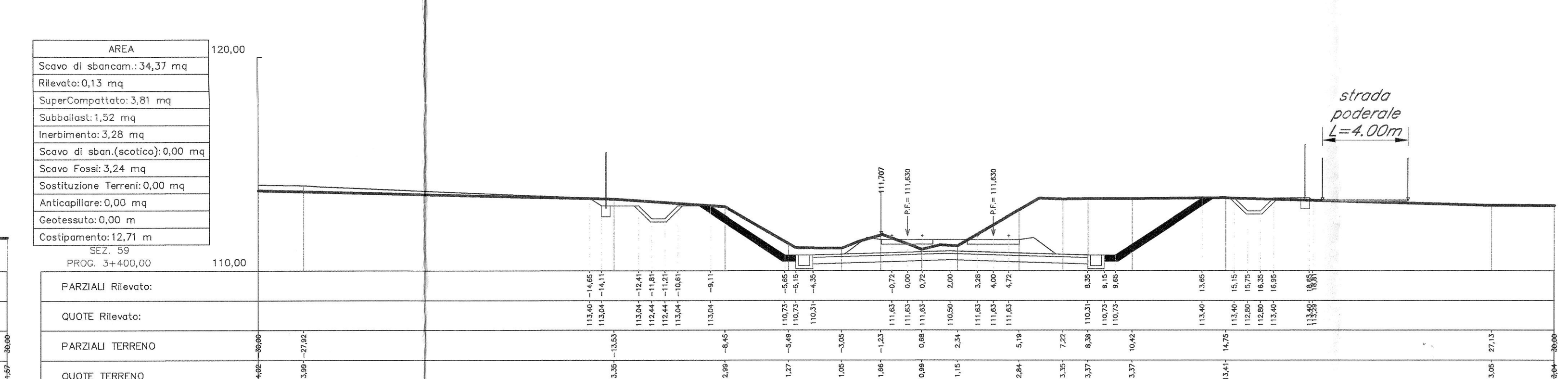

COMMITTENTE:

RFI RETE FERROVIARIA ITALIANA
GRUPPO FERROVIE DELLO STATO ITALIANE

PROGETTAZIONE:

ITALFERR
GRUPPO FERROVIE DELLO STATO ITALIANE

DIRETTRICE FERROVIARIA MESSINA - CATANIA - PALERMO

NUOVO COLLEGAMENTO PALERMO - CATANIA

U.O. PRODUZIONE CENTRO NORD

PROGETTO DEFINITIVO

RADDOPPIO DELLA TRATTA BICOCCA - CATENANUOVA

CORPO STRADALE E FERROVIARIO

SEZIONI TRASVERSALI TAV. 5/73

SCALA: 1:200

COMMESSA	LOTTO	FASE	ENTE	TIPO DOC.	OPERA/DISCIPLINA	PROGR.	REV.
RS0K	10	D	26	W9	IF0001	005	A

Rev.	Descrizione	Redatto	Data	Verificato	Data	Approvato	Data	Autorizzato Data
A	Emissione per commenti	A.Ingletti	Marzo 2016	A.Mancini	Marzo 2016	P.Carlesimo	Aprile 2016	F. Arduini Aprile 2016

ITALFERR S.p.A. Direzione Tecnica Produzione Centro Nord Dott. Ing. Fabrizio Arduini Ordine degli Ingegneri della Prov. di Roma n. 16392 sez. A

File: RS0K10D26W9IF0001005A.dwg | n. Elab.: 385

Stampato dal Service di plottaggio ITALFERR S.p.A.
ALBA s.r.l.