VENEZIA

PIANTA FONDAZIONI – Scala 1:500 –

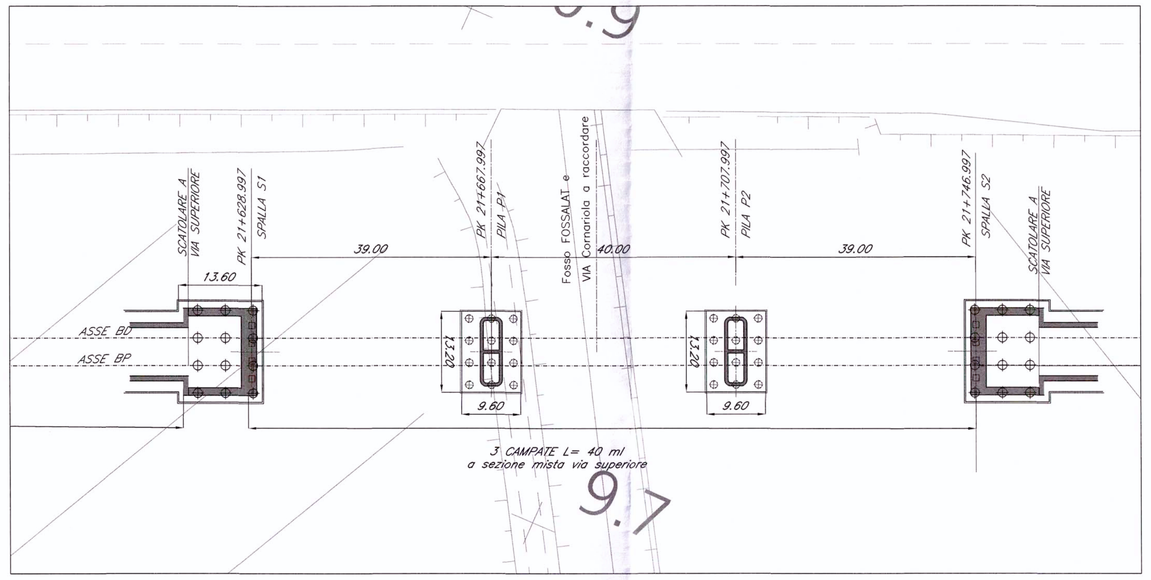

VENEZIA

PIANTA IMPALCATO – Scala 1:500 –

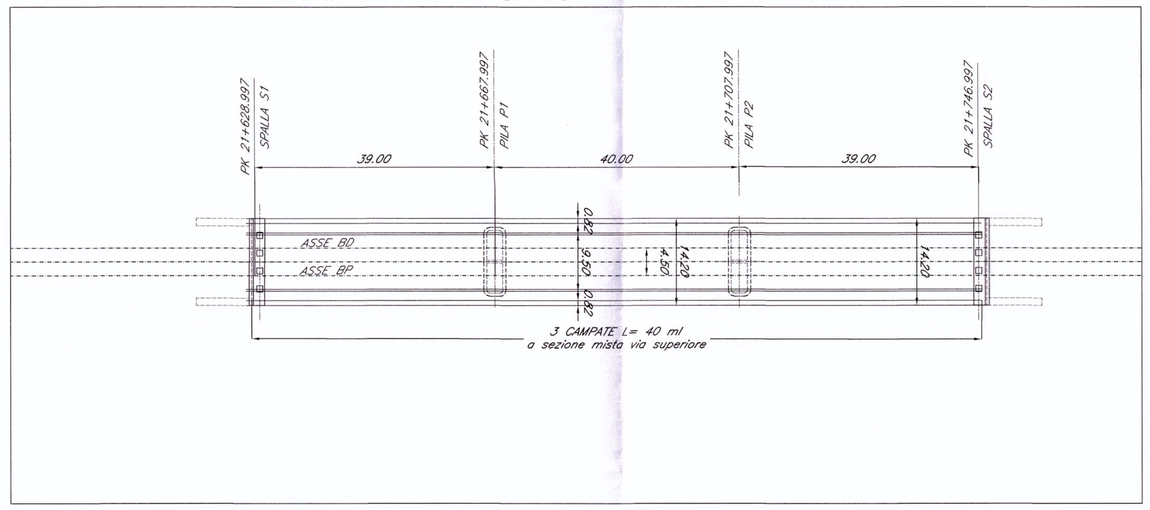

VENEZIA

PROSPETTO/SEZIONE LONGITUDINALE BINARIO PARI – Scala 1:500 –

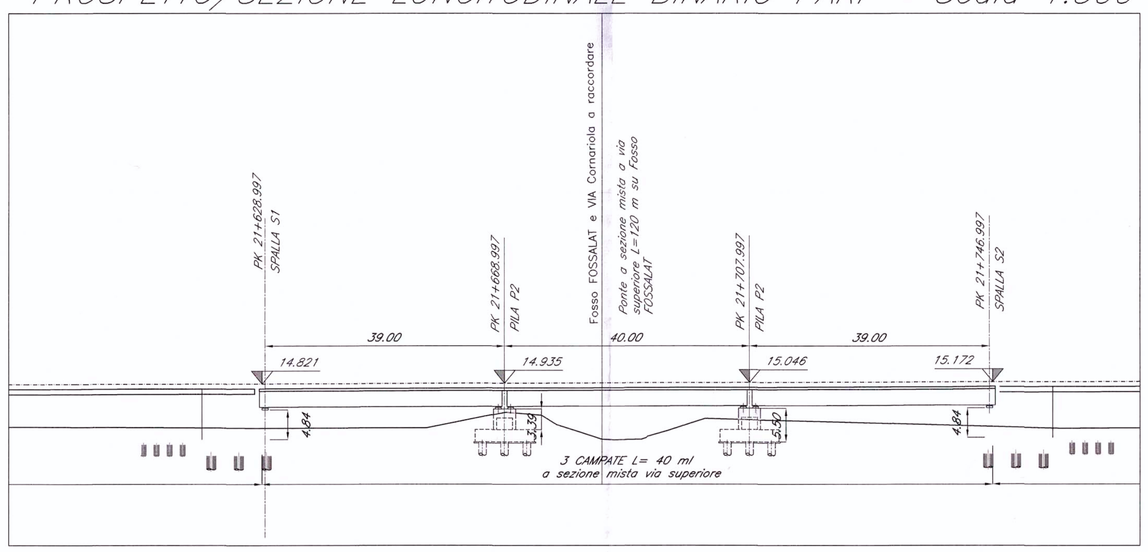

TRIESTE

PIANTA CHIAVE

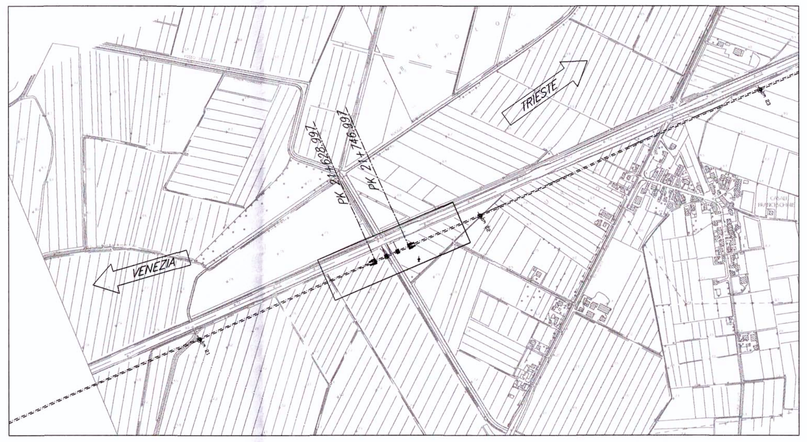

TRIESTE

SEZIONE TIPO PER IMPALCATO DI LUCE 40.00 m – Scala 1:100 –

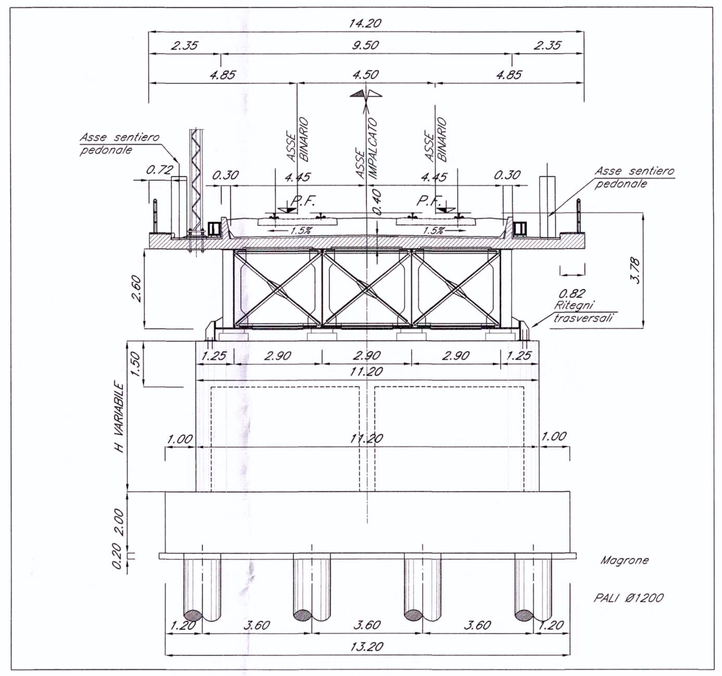

TRIESTE

N.B.:
LE OPERE SONO PREDISPOSTE PER L'INSERIMENTO DELLE BARRIERE ANTIRUMORE (CFR. SEZIONI TIPO). SI RIMANDA AGLI ELABORATI RELATIVI ALLO STUDIO DI IMPATTO AMBIENTALE PER LA POSIZIONE E PER L'ALTEZZA DELLE BARRIERE

NOTE:
1. Le progressive sono individuate con riferimento al B.P. della NL AV/AC VENEZIA – TRIESTE TRATTA PORTOGRUARO – RONCHI DEI LEGIONARI

COMMITTENTE:

RFI RETE FERROVIARIA ITALIANA
GRUPPO FERROVIE DELLO STATO

PROGETTAZIONE:

ITALFERR GRUPPO FERROVIE DELLO STATO

U.O.: STRUTTURE

PROGETTO PRELIMINARE

NUOVA LINEA AV/AC VENEZIA - TRIESTE
TRATTA PORTOGRUARO - RONCHI DEI LEGIONARI

PONTI E VIADOTTI FERROVIARI
Viadotto Fossalat dal km 21+628,997 al km 21+746,997

Pianta, prospetto e sezione trasversale

SCALA: Varie

COMMESSA	LOTTO	FASE	ENTE	TIPO DOC.	OPERA/DISCIPLINA	PROGR.	REV.
L346	00	R	09	PZ	VI1500	001	A

Revis.	Descrizione	Redatto	Data	Verificato	Data	Approvato	Data	Autorizzato	Data
A	Emissione Esecutiva	A.Ingletti	29.10.2010	A. Ferri	02.11.2010	D. Fochesato	03.11.2010		

ITALFERR S.p.A. U.O. STRUTTURE Dott. Ing. ANNELO VIOTTOZZI Ordine degli Ingegneri della Provincia di Roma n° A20783

File: L34600R09PZVI1500001A.dwg

n.Elab. 358

Questo progetto è cofinanziato dalla Comunità Europea