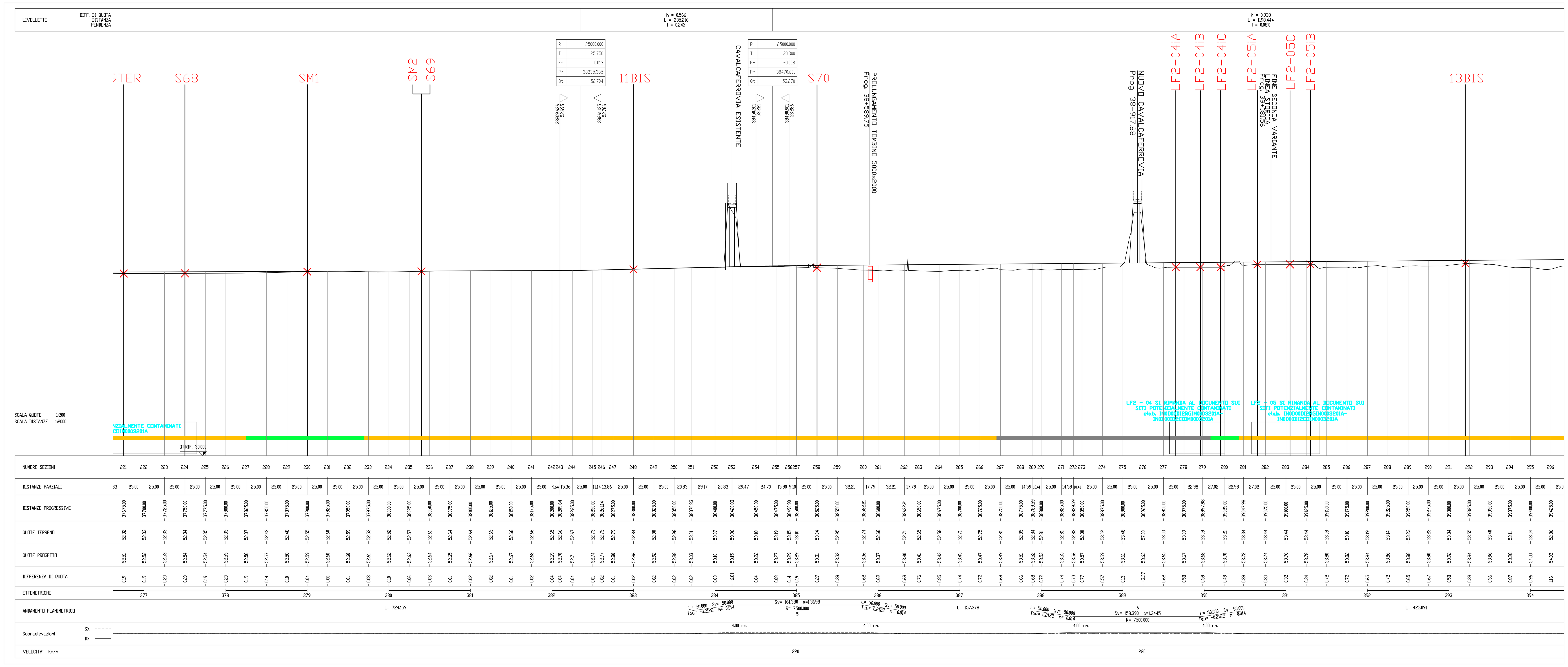

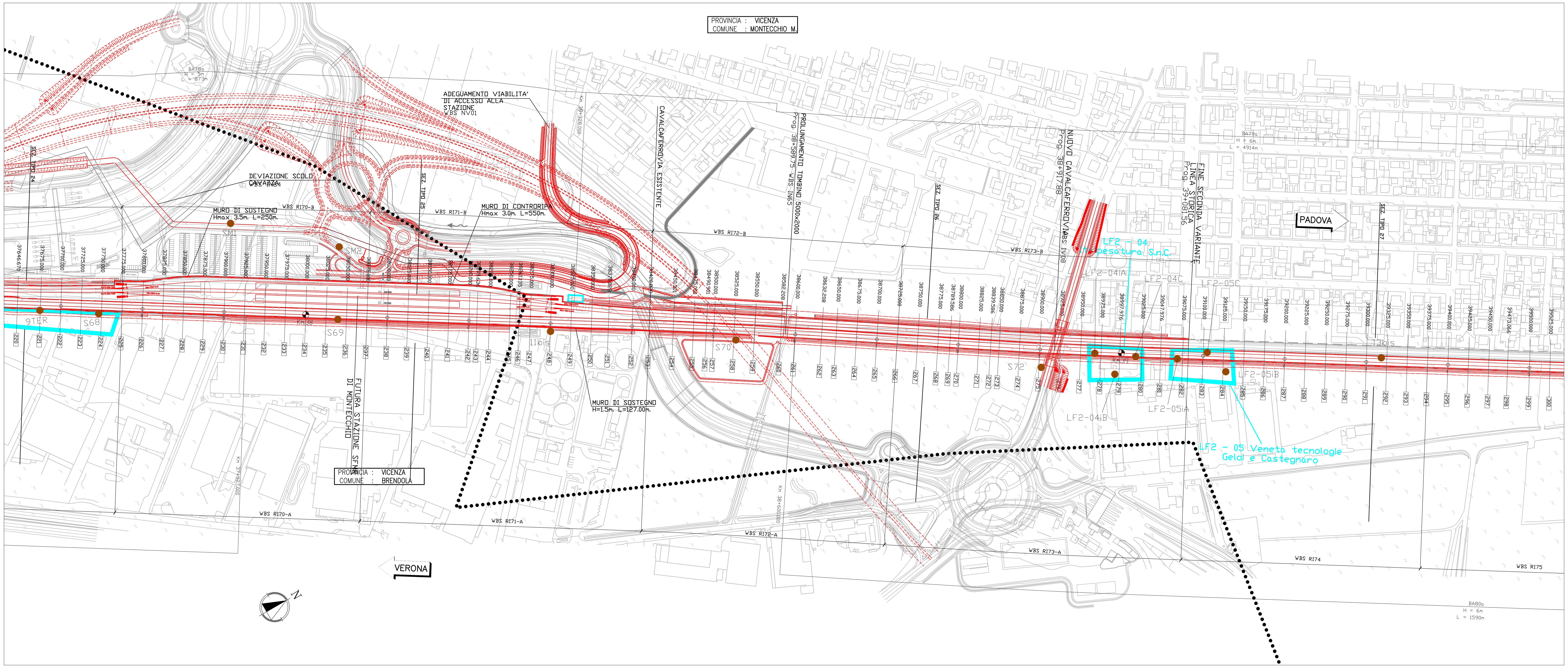

QUADRO D'UNIONE

LEGENDA

Profilo

- Materiale conforme alla col. A della tabella 1 del D.Lgs. 152/2006
- Materiale conforme alla col. B della tabella 1 del D.Lgs. 152/2006
- Materiale non conforme alla col. A e B della tabella 1 del D.Lgs. 152/2006
- Quota di campionamento

Planimetria

- Punti di campionamento per la caratterizzazione ambientale delle terre
- Piezometri
- Siti potenzialmente contaminati
- Ex cave e/o discariche
- Tracciato di progetto
- Limiti comunali

COMMITTENTE: RFI RETE FERROVIARIA ITALIANA GRUPPO FERROVIE DELLO STATO ITALIANE

ALTA SORVEGLIANZA: ITALFERR GRUPPO FERROVIE DELLO STATO ITALIANE

GENERAL CONTRACTOR: Consorzio IricAV Due

INFRASTRUTTURE FERROVIARIE STRATEGICHE DEFINITE DALLA LEGGE OBIETTIVO N. 443/01

PROGETTO DEFINITIVO

LINEA AV/AC VERONA - PADOVA
SUB TRATTA VERONA - VICENZA
2° SUB LOTTO MONTEBELLO VICENTINO - BIVIO VICENZA

DISEGNO
CANTIERIZZAZIONE: PIANO DI UTILIZZO TERRE
PLANIMETRIA UBICAZIONE PUNTI DI CAMPIONAMENTO PER LA CARATTERIZZAZIONE AMBIENTALE DELLE TERRE - TAV. 4/7

GENERAL CONTRACTOR		ITALFERR S.p.A.	
ATI bonifica IL PROGETTISTA INTEGRATORE Franco Persio Bocchetto iscritto all'Ordine degli Ingegneri della Provincia di Roma al n° 8664 - Sez. A settore Civile e Ambientale Data: Aprile 2016	CONSORZIO IRICAV DUE Il Direttore Data: Aprile 2016	Data:	SCALA : 1:2.000/1:200

COMMESSA	LOTTO	FASE	ENTE	TIPO DOC.	OPERA/DISCIPLINA	PROGR.	REV.
IN0D	02	D	I2	P5	CA0001	207	B

ATI bonifica	VISTO ATI BONIFICA	
	Firma	Data
	Ing.F.P.Bocchetto	Aprile 2016

Progettazione:

Rev.	Descrizione	Redatto	Data	Verificato	Data	Approvato	Data	Autorizzato
A	EMISSIONE	S.Avezzù	15/05/15	G.Gavagnin	29/05/15	G.Gavagnin	10/06/15	Ing. F.P. Bocchetto
B	Revisione MATTM (Prot. 001350/CTVA 14/04/16)	A.Barletta	04/2016	C.Cilento	04/2016	R.Sciarrillo	04/2016	
								Data: Aprile 2016

File: IN0D02DI2P5CA0001207B_00A.DWG	CUP: J41E91000000009	n. Elab.:
	CIG: 3320049F17	