LIVELLETTE — DIFF. DI QUOTA / DISTANZA / PENDENZA: h = -14.84; L = 4058.640; i = -0.37%

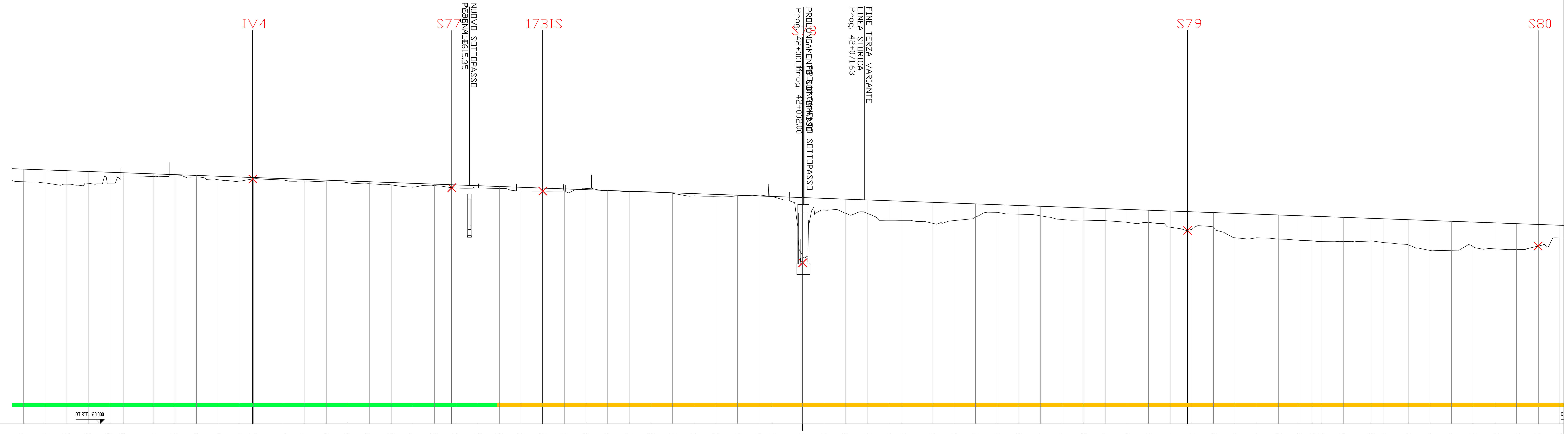

NUMERO SEZIONI	DISTANZE PARZIALI	DISTANZE PROGRESSIVE	QUOTE TERRENO	QUOTE PROGETTO	DIFFERENZA DI QUOTA
366	.00	41100.00	47.99	49.44	1.45
367	25.00	41125.00	47.84	49.35	1.51
368	25.00	41150.00	47.70	49.26	1.56
369	25.00	41175.00	47.80	49.17	1.37
370	25.00	41200.00	47.73	49.08	1.34
371	15.94	41215.94	48.53	49.02	0.49
372	34.06	41250.00	48.59	48.89	0.30
373	25.00	41275.00	48.65	48.80	0.15
374	25.00	41300.00	48.41	48.71	0.30
375	25.00	41325.00	48.22	48.62	0.40
376	25.00	41350.00	48.06	48.53	0.47
377	15.94	41365.94	48.31	48.47	0.16
378	34.06	41400.00	48.18	48.35	0.17
379	25.00	41425.00	48.06	48.26	0.20
380	25.00	41450.00	47.97	48.16	0.19
381	25.00	41475.00	47.87	48.07	0.20
382	25.00	41500.00	47.76	47.98	0.22
383	25.00	41525.00	47.61	47.89	0.28
384	25.00	41550.00	47.35	47.80	0.45
385	25.00	41575.00	47.54	47.71	0.17
386	25.00	41600.00	47.27	47.62	0.35
387	25.00	41625.00	47.27	47.52	0.25
388	25.00	41650.00	47.21	47.43	0.22
389	25.00	41675.00	46.92	47.34	0.42
390	25.00	41700.00	46.90	47.25	0.35
391	25.00	41725.00	46.98	47.16	0.18
392	25.00	41750.00	47.19	47.07	-0.12
393	25.00	41775.00	46.94	46.98	0.04
394	25.00	41800.00	46.85	46.88	0.03
395	25.00	41825.00	46.82	46.79	-0.03
396	25.00	41850.00	46.65	46.70	0.05
397	25.00	41875.00	46.35	46.61	0.26
398	25.00	41900.00	46.30	46.52	0.22
399	25.00	41925.00	46.34	46.43	0.09
400	25.00	41950.00	46.43	46.34	-0.09
401	15.19	41965.19	46.24	46.28	0.04
402	34.81	42000.00	39.47	46.15	6.68
403	25.00	42025.00	44.70	46.06	1.36
404	25.00	42050.00	44.33	45.97	1.64
405	25.00	42075.00	44.33	45.88	1.55
406	25.00	42100.00	43.53	45.79	2.26
407	15.19	42115.19	43.52	45.73	2.21
408	34.81	42150.00	43.19	45.61	2.42
409	25.00	42175.00	43.49	45.51	2.02
410	25.00	42200.00	43.89	45.42	1.53
411	25.00	42225.00	44.45	45.33	0.88
412	25.00	42250.00	44.23	45.24	1.01
413	25.00	42275.00	44.04	45.15	1.11
414	25.00	42300.00	43.62	45.06	1.44
415	25.00	42325.00	43.54	44.97	1.43
416	25.00	42350.00	43.49	44.87	1.38
417	25.00	42375.00	43.29	44.78	1.49
418	25.00	42400.00	43.29	44.69	1.40
419	25.00	42425.00	42.72	44.60	1.88
420	25.00	42450.00	42.49	44.51	2.02
421	25.00	42475.00	42.69	44.42	1.73
422	25.00	42500.00	41.50	44.33	2.83
423	25.00	42525.00	41.51	44.23	2.72
424	25.00	42550.00	41.35	44.14	2.79
425	23.64	42573.64	41.22	44.06	2.84
426	15.00	42588.64	41.16	44.00	2.84
427	11.36	42600.00	41.06	43.96	2.90
428	25.00	42625.00	41.08	43.87	2.79
429	31.74	42656.74	41.12	43.75	2.63
430	15.00	42671.74	40.95	43.70	2.75
431	28.26	42700.00	40.69	43.59	2.90
432	25.00	42725.00	40.05	43.50	3.45
433	25.00	42750.00	40.05	43.41	3.36
434	25.00	42775.00	40.48	43.32	2.84
435	25.00	42800.00	40.22	43.23	3.01
436	25.00	42825.00	40.14	43.14	3.00
437	25.00	42850.00	40.55	43.05	2.50
438	25.00	42875.00	41.49	42.95	1.46

ETTOMETRICHE: 411, 412, 413, 414, 415, 416, 417, 418, 419, 420, 421, 422, 423, 424, 425, 426, 427, 428

ANDAMENTO PLANIMETRICO: L= 149.930 Sv= 150.000 Tau= -4.3419 m= 0.851 — Sv= 599.252 a=34.6814 R= 1100.000 8 — L= 149.930 Sv= 150.000 Tau= 4.3419 m= 0.851 — L= 458.453 — L= 15.000 Tau= 0.0398 Sv= 15.000 m= 0.001 — 9 Sv= 68.102 a=0.3613 R= 12000.000 — L= 15.000 Tau= -0.0398 Sv= 15.000 m= 0.001

Sopraelevazioni (SX - - - -, DX ——): 16.00 cm. — 16.00 cm. — 1.00 cm. — 1.00 cm.

VELOCITA' Km/h: 150 — 150

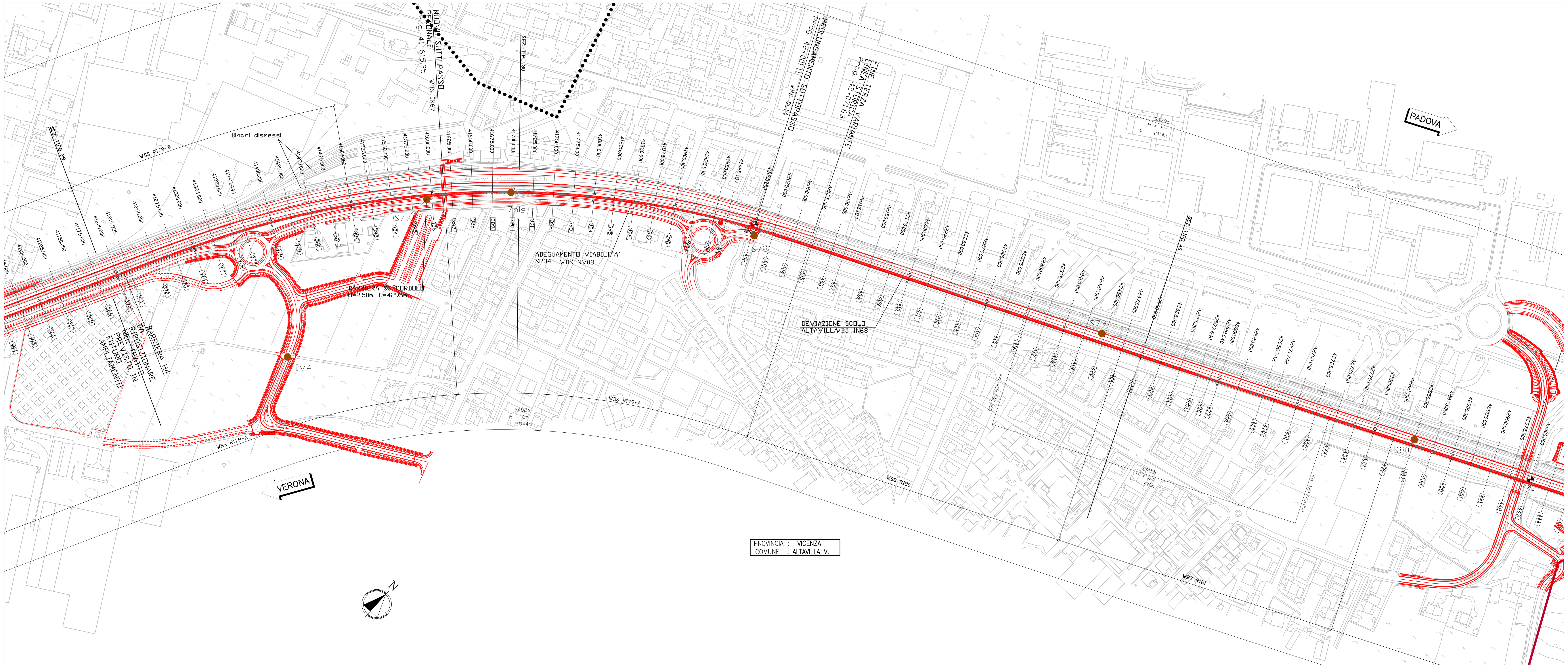

QUADRO D'UNIONE

LEGENDA

Profilo

- Materiale conforme alla col. A della tabella 1 del D.Lgs. 152/2006
- Materiale conforme alla col. B della tabella 1 del D.Lgs. 152/2006
- Materiale non conforme alla col. A e B della tabella 1 del D.Lgs. 152/2006
- Quota di campionamento

Planimetria

- Punti di campionamento per la caratterizzazione ambientale delle terre
- Piezometri
- Siti potenzialmente contaminati
- Ex cave e/o discariche
- Tracciato di progetto
- Limiti comunali

COMMITTENTE: RFI RETE FERROVIARIA ITALIANA GRUPPO FERROVIE DELLO STATO ITALIANE

ALTA SORVEGLIANZA: ITALFERR GRUPPO FERROVIE DELLO STATO ITALIANE

GENERAL CONTRACTOR: Consorzio IricAV Due

INFRASTRUTTURE FERROVIARIE STRATEGICHE DEFINITE DALLA LEGGE OBIETTIVO N. 443/01

PROGETTO DEFINITIVO

LINEA AV/AC VERONA - PADOVA
SUB TRATTA VERONA - VICENZA
2° SUB LOTTO MONTEBELLO VICENTINO - BIVIO VICENZA

DISEGNO
CANTIERIZZAZIONE: PIANO DI UTILIZZO TERRE
PLANIMETRIA UBICAZIONE PUNTI DI CAMPIONAMENTO PER LA CARATTERIZZAZIONE AMBIENTALE DELLE TERRE - TAV. 6/7

GENERAL CONTRACTOR		ITALFERR S.p.A.	SCALA :
ATI bonifica — IL PROGETTISTA INTEGRATORE — Franco Persio Bocchetto iscritto all'Ordine degli Ingegneri della Provincia di Roma al n° 8664 - Sez. A settore Civile e Ambientale — Data: Aprile 2016	CONSORZIO IRICAV DUE Il Direttore — Data: Aprile 2016	Data:	1:2.000/1:200

COMMESSA	LOTTO	FASE	ENTE	TIPO DOC.	OPERA/DISCIPLINA	PROGR.	REV.
I N 0 D	0 2	D	I 2	P 5	C A 0 0 0 1	2 0 9	B

ATI bonifica — VISTO ATI BONIFICA

Firma	Data
Ing.F.P.Bocchetto	Aprile 2016

Progettazione:

Rev.	Descrizione	Redatto	Data	Verificato	Data	Approvato	Data	Autorizzato
A	EMISSIONE	S.Avezzù	15/05/15	G.Gavagnin	29/05/15	G.Gavagnin	10/06/15	Ing. F.P. Bocchetto
B	Revisione MATTM (Prot. 001350/CTVA 14/04/16)	A.Barletta	04/2016	C.Cilento	04/2016	R.Sciarrillo	04/2016	
								Data: Aprile 2016

File: IN0D02DI2P5CA0001209B_00A.DWG — CUP: J41E91000000009 — n. Elab.:
CIG: 3320049F17