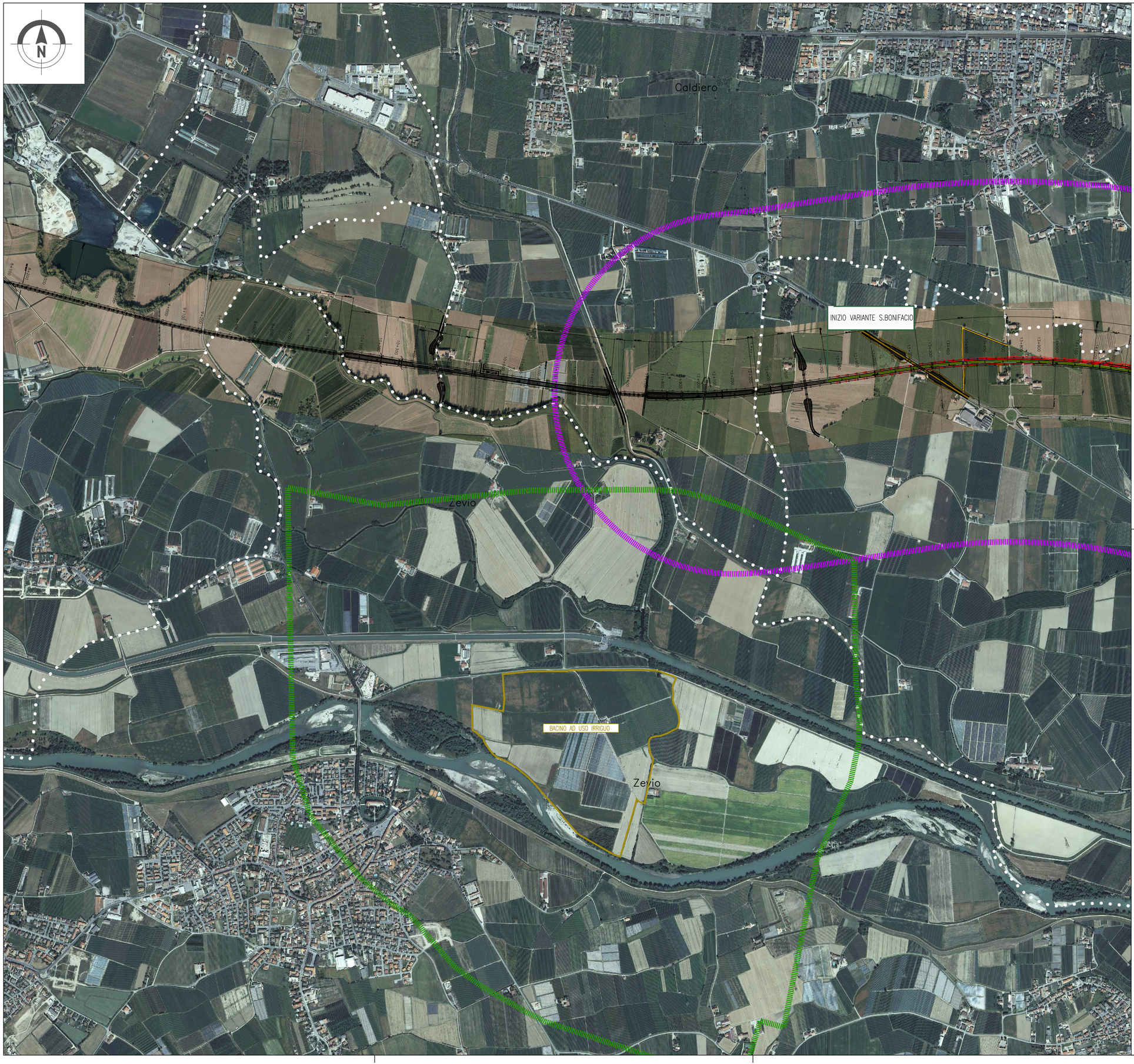

KEY PLAN

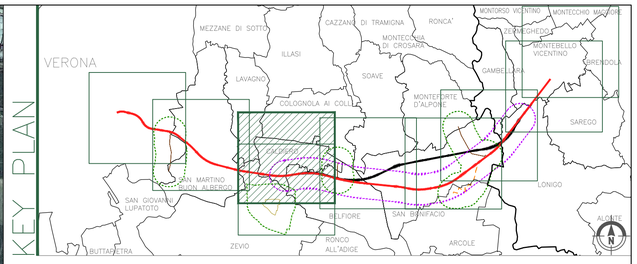

LEGENDA

GENERALE

Rilevato | Viadotto | Galleria | Trincea — Tracciato Progetto Definitivo

Confini comunali

Confini provinciali

Linea ferroviaria esistente

Autostrada

Tracciato PP

Tracciato PD

Elettrodotto esistente

Elettrodotti PD

Cavidotto PD

OPERE IN VARIANTE

Area indagine tracciato Variante S.Bonifacio

Area indagine elettrodotti e nuovi siti di produzione inerti e recupero ambientale

COMMITTENTE:

RFI RETE FERROVIARIA ITALIANA
GRUPPO FERROVIE DELLO STATO ITALIANE

ALTA SORVEGLIANZA:

ITALFERR
GRUPPO FERROVIE DELLO STATO ITALIANE

GENERAL CONTRACTOR:

Consorzio IricAV Due

INFRASTRUTTURE FERROVIARIE STRATEGICHE DEFINITE DALLA LEGGE OBIETTIVO N. 443/01

PROGETTO DEFINITIVO

LINEA AV/AC VERONA - PADOVA
SUB TRATTA VERONA - VICENZA
1° SUB LOTTO VERONA - MONTEBELLO VICENTINO

STUDIO DI IMPATTO AMBIENTALE - OPERE IN VARIANTE
QUADRO DI RIFERIMENTO PROGETTUALE
INDIVIDUAZIONE SU ORTOFOTO AGGIORNATA (CON VOLO) - TAV.3/8

GENERAL CONTRACTOR		ITALFERR S.p.A.	
ATI bonifica IL PROGETTISTA INTEGRATORE Franco Persio Bocchetto iscritto all'Ordine degli Ingegneri della Provincia di Roma al n° 9664 - Sez. A settore Civile e Ambientale Data: Maggio 2016	CONSORZIO IRICAV DUE Il Direttore Data: Maggio 2016	Data:	SCALA : 1:10.000

COMMESSA	LOTTO	FASE	ENTE	TIPO DOC.	OPERA/DISCIPLINA	PROGR.	REV.
IND0	01	D	I2	I4	SA000G	003	D

ATI bonifica

VISTO ATI BONIFICA	
Firma	Data
Ing.F.P.Bocchetto	Maggio 2016

Progettazione:

Rev.	Descrizione	Redatto	Data	Verificato	Data	Approvato	Data	Autorizzato
A	EMISSIONE	M.Napoli	10/05/15	R. Rossetto	11/05/15	GM. De Stavola	12/05/15	Ing.F.P.Bocchetto
B	REVISIONE	M.Napoli	Giugno 2015	R.Rossetto	Giugno 2015	GM. De Stavola	Giugno 2015	
C	REVISIONE	C.Amati	07/2015	C.Caminiti	07/2015	F.P.Bocchetto	07/2015	
D	Revisione MATTM (Prot.0001350/CTVA 14/04/16)	C.Amati	05/2016	C.Caminiti	05/2016	F.P.Bocchetto	05/2016	Data: Maggio 2016

File:IN0D01DI2I4SA000G003D__00A.DWG	CUP: J41E91000000009	n. Elab.:
	CIG: 3320049F17	