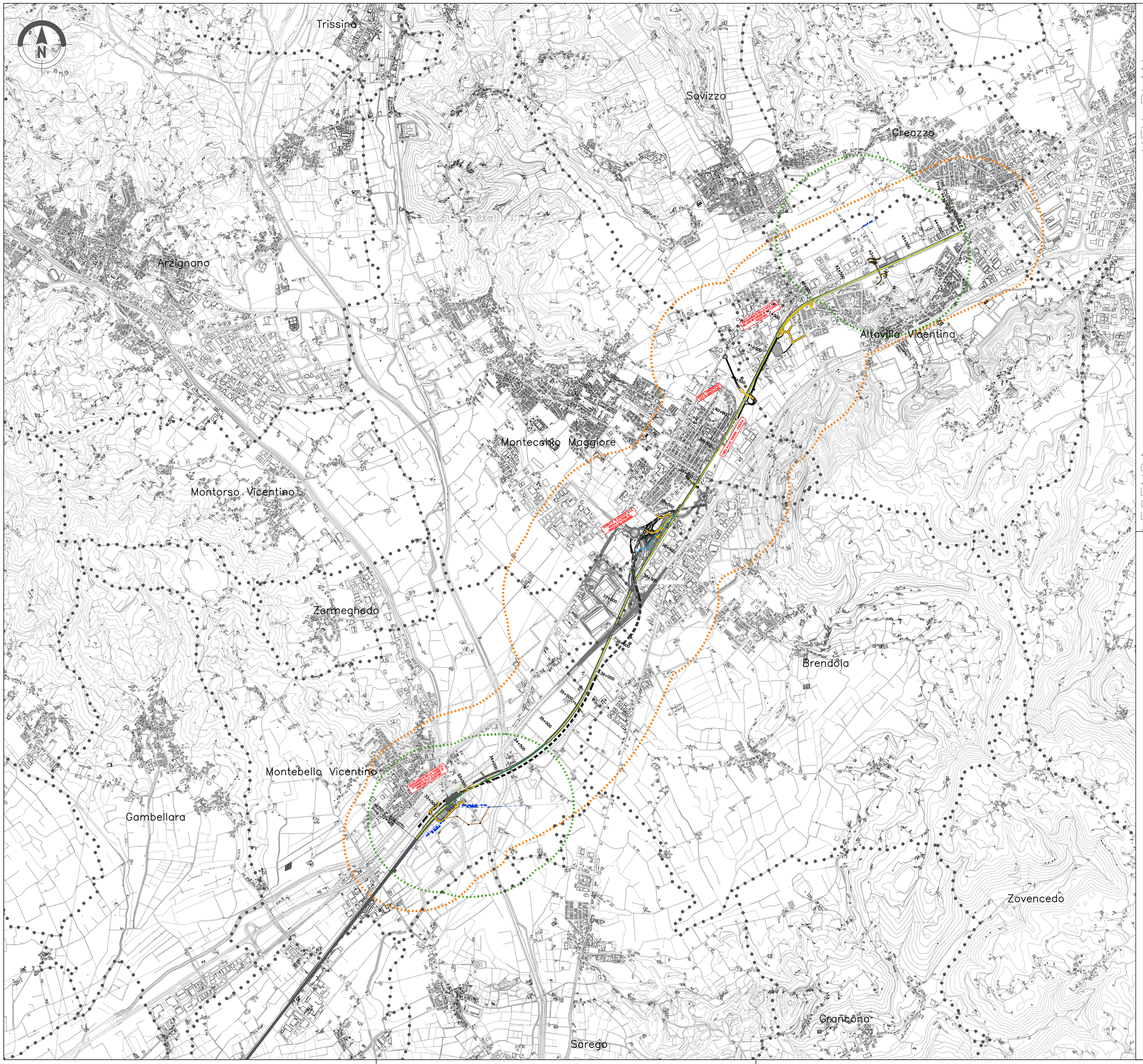

KEY PLAN

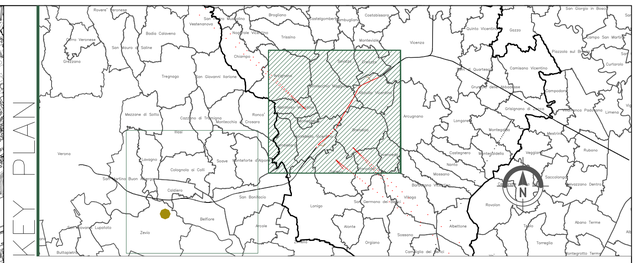

LEGENDA

GENERALE

Rilevato | Viadotto | Galleria | Trincea — Tracciato Progetto Definitivo

- Confini comunali
- Confini provinciali
- Area indagine tracciato PD
- Opere complementari
- Filobus di progetto
- Opere idrauliche di progetto
- Area indagine elettrodotti
- Elettrodotti
- Cavidotto
- Elettrodotti esistenti

COMMITTENTE:

RFI RETE FERROVIARIA ITALIANA
GRUPPO FERROVIE DELLO STATO ITALIANE

ALTA SORVEGLIANZA:

ITALFERR
GRUPPO FERROVIE DELLO STATO ITALIANE

GENERAL CONTRACTOR:

Consorzio IricAV Due

INFRASTRUTTURE FERROVIARIE STRATEGICHE DEFINITE DALLA LEGGE OBIETTIVO N. 443/01

PROGETTO DEFINITIVO

LINEA AV/AC VERONA - PADOVA
SUB TRATTA VERONA - VICENZA
2° SUB LOTTO MONTEBELLO VICENTINO - VICENZA

STUDIO DI IMPATTO AMBIENTALE
QUADRO DI RIFERIMENTO PROGRAMMATICO
INDIVIDUAZIONE SU CTR - TAV.1

GENERAL CONTRACTOR		ITALFERR S.p.A.	
ATI bonifica IL PROGETTISTA INTEGRATORE Franco Persio Bocchetto iscritto all'Ordine degli Ingegneri della Provincia di Rovigo al n° 895A - Sez. A settore Civile e Ambientale Data: Aprile 2016	CONSORZIO IRICAV DUE Il Direttore Data: Aprile 2016	Data:	SCALA : 1:25.000

COMMESSA	LOTTO	FASE	ENTE	TIPO DOC.	OPERA/DISCIPLINA	PROGR.	REV.
IN0D	02	D	I2	P3	SA000P	201	C

ATI bonifica

VISTO ATI BONIFICA	
Firma	Data
Ing. F.P. Bocchetto	Aprile 2016

Progettazione:

Rev.	Descrizione	Redatto	Data	Verificato	Data	Approvato	Data	Autorizzato
A	EMISSIONE	M.Urgenti	28/05/15	R. Rossetto	29/05/15	GM. De Stavola	03/06/15	Ing. F.P. Bocchetto
B	NUOVA EMISSIONE	M.Urgenti	sett 2015	R.Rossetto	sett 2015	GM De Stavola	sett 2015	
C	Revisione MATTM (Prot.0001350/CTVA 14/04/16)	M.Urgenti	Apr 2016	R.Rossetto	Apr 2016	GM De Stavola	Apr 2016	
								Data: Aprile 2016

File:IN0D02DI2P3SA000P201C_00A.DWG	CUP: J41E91000000009	n. Elab.:
	CIG: 3320049F17	