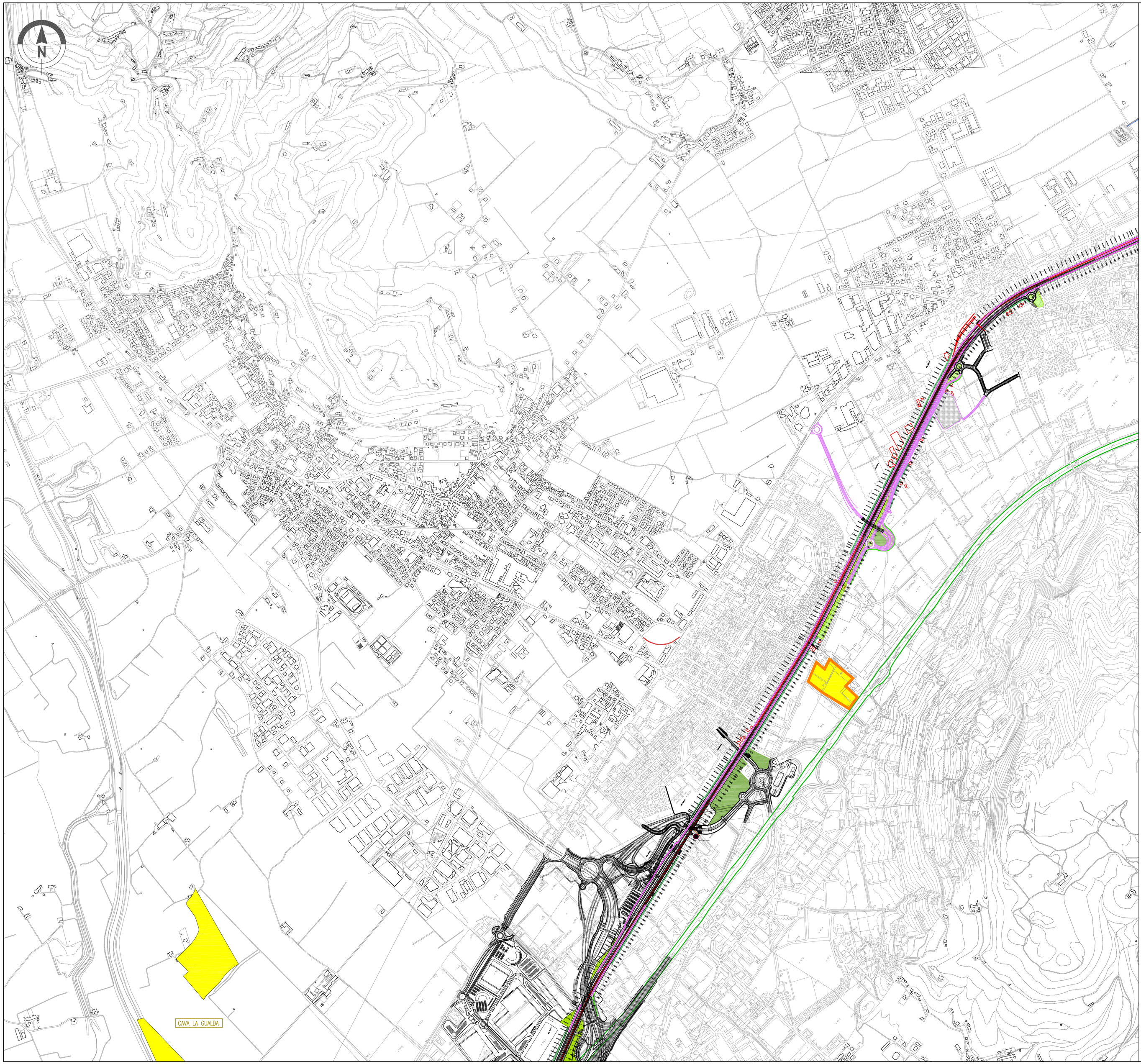

KEY PLAN

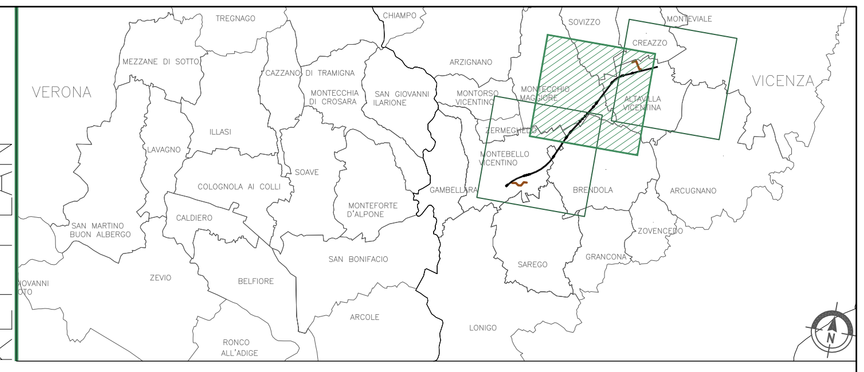

LEGENDA

GENERALE

- Confini comunali
- Confini provinciali
- Tracciato PD
- Autostrada
- Linea ferroviaria esistente
- Elettrodotti PD
- Cavidotto PD
- Elettrodotti esistenti
- Barriere acustiche PD (con funzione antipolvere)
- Fascia arbustiva in ambito agricolo (MIN 3M – MAX 5M)
- Formazione filari arborei Variante A
- Fascia Arboreo – arbustiva in ambito agricolo (MIN 6.5M – MAX 9M)
- Formazione filari arborei Variante B
- Fascia arboreo – arbustiva igrofila (MIN 6.5M – MAX 9M)
- Sistemazione aree intercluse Modulo A
- Fascia spondale
- Sistemazione aree intercluse Modulo B
- Macchia boscata in ambito ripariale
- Inerbimenti con idrosemina
- Macchia arbustiva in ambito ripariale
- Ripristino Aree di Cantiere
- Macchia boscata in ambito agricolo
- Ripristino Aree agricole
- Macchia arbustiva in ambito agricolo
- Passaggio fauna
- Macchia arbustiva con nuclei arborei
- Individuazione Aree Critiche

COMMITTENTE:

RFI RETE FERROVIARIA ITALIANA
GRUPPO FERROVIE DELLO STATO ITALIANE

ALTA SORVEGLIANZA:

ITALFERR
GRUPPO FERROVIE DELLO STATO ITALIANE

GENERAL CONTRACTOR:

Consorzio IricAV Due

INFRASTRUTTURE FERROVIARIE STRATEGICHE DEFINITE DALLA LEGGE OBIETTIVO N. 443/01

PROGETTO DEFINITIVO

LINEA AV/AC VERONA - PADOVA
SUB TRATTA VERONA - VICENZA
2° SUB LOTTO MONTEBELLO VICENTINO- BIVIO VICENZA

STUDIO DI IMPATTO AMBIENTALE
QUADRO DI RIFERIMENTO PROGETTUALE
INTERVENTI DI MITIGAZIONE: FASE DI ESERCIZIO - PLANIMETRIE DI INSIEME TAV 2

GENERAL CONTRACTOR		ITALFERR S.p.A.	
ATI bonifica IL PROGETTISTA INTEGRATORE Franco Penko Bocchetto Iscritto all'Ordine degli Ingegneri della Provincia di Roma al n° 5664 - Sez. A settore Civile e Ambientale Data: Maggio 2016	CONSORZIO IRICAV DUE Il Direttore Data: Maggio 2016	Data:	SCALA : 1:10000

COMMESSA	LOTTO	FASE	ENTE	TIPO DOC.	OPERA/DISCIPLINA	PROGR.	REV.
IN0D	02	D	I2	P4	SA035G	202	D

ATI bonifica

VISTO ATI BONIFICA	
Firma	Data
Ing.F.P.Bocchetto	Maggio 2016

Progettazione:

Rev.	Descrizione	Redatto	Data	Verificato	Data	Approvato	Data	Autorizzato
A	Emissione	arch. P.Filmontesso arch. M. Ferrelli	Giugno 2015	Ing C. Cilento	Giugno 2015	prof.ssa R. Sciarretta	Giugno 2015	Ing. Franco Penko Bocchetto
B	Revisione	arch. P.Filmontesso arch. M. Ferrelli	Agosto 2015	Ing C. Cilento	Agosto 2015	prof.ssa R. Sciarretta	Agosto 2015	
C	NUOVA EMISSIONE	arch. P.Filmontesso	Settembre 2015	Ing C. Cilento	Settembre 2015	prof.ssa R. Sciarretta	Settembre 2015	
D	Revisione MATTM (Prot. 000 1350/CTVA 05/16)	C. Ferrelli	Maggio 2016	C. Cerrelli	Maggio 2016	F.P.Bocchetto	Maggio 2016	Data: Maggio 2016

File:IN0D02DI2P4SA035G202D__00A.DWG	CUP: J41E91000000009	n. Elab.:
	CIG: 3320049F17	