

024060 - Comune di Montebello Vicentino

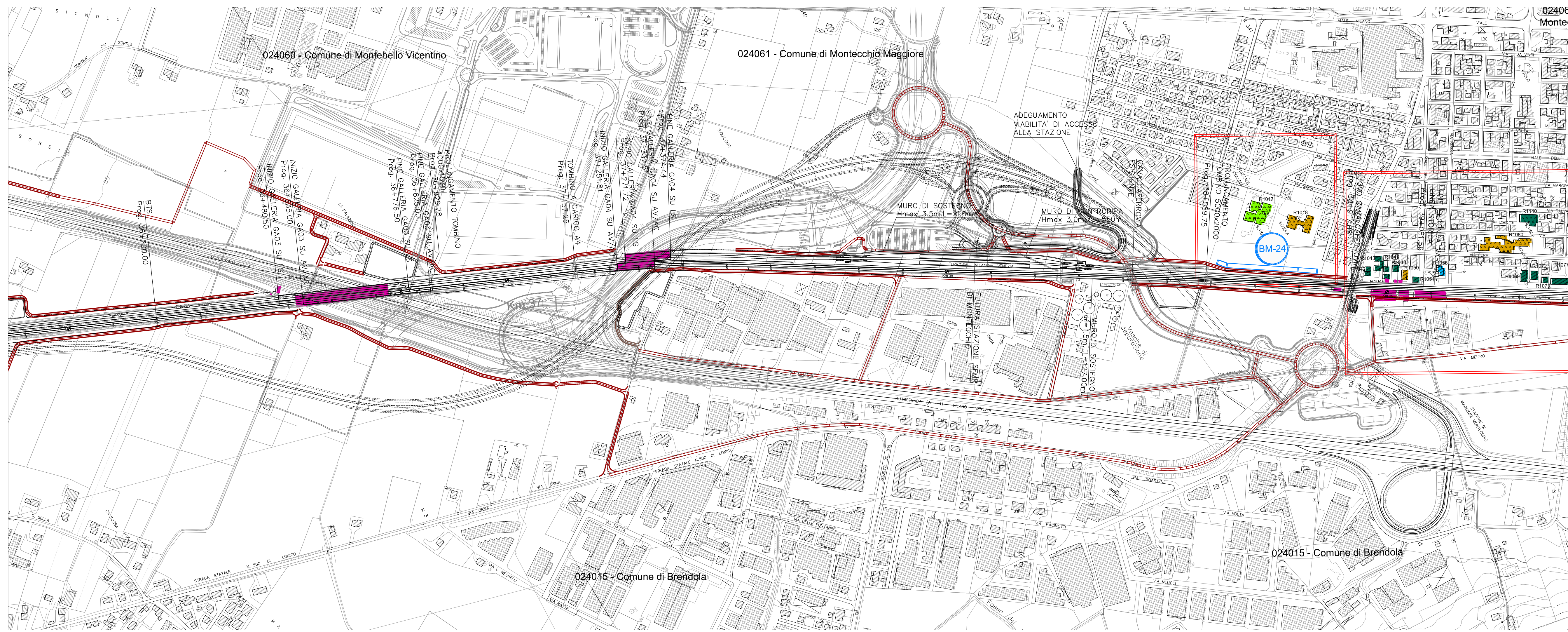

024060 - Comune di Montebello Vicentino

024061 - Comune di Montecchio Maggiore

024061 - Comune di Montebello Vicentino

024015 - Comune di Brendola

024015 - Comune di Brendola

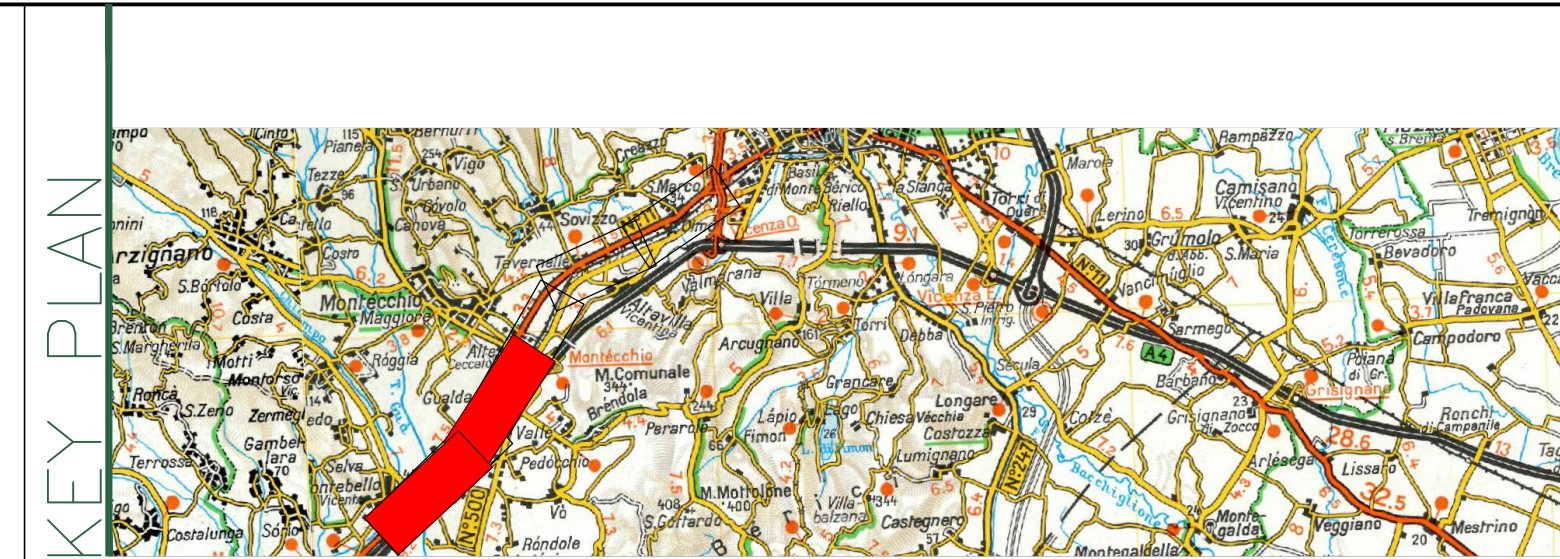

LEGENDA

GENERALE

- Confine Comunale
- Confine Provinciale

EDIFICI DA DEMOLIRE

- [Red square symbol]

CANTIERIZZAZIONE

- Cantiere Tecnologico (C.T.)
- Campo Base (C.B.)
- Cantiere Armamento (C.A.)
- Cantiere Operativo (C.O.)
- Cantiere Industriale (C.I.)

TIPOLOGIA INTERVENTI DI MITIGAZIONE

- Barriera di cantiere (con funzione antipolvere)
- Barriera mobile (con funzione antipolvere)
- Barriera esistente
- XX - N° progressivo per barriera mobile
- Dune esterne con funzione di barriere antipolvere
- Dune interne con funzione di barriere antipolvere

Infrastruttura:

- Nuova pista di cantiere lungolinea
- Nuova pista temporanea di cantiere lungolinea
- Allargamento viabilità esistente
- Utilizzo viabilità ordinaria esistente
- Utilizzo viabilità ordinaria dopo interventi di progetto
- Nuova rotondina per intersezione pista di cantiere con viabilità esistente

COMMITTENTE: **RETE FERROVIARIA ITALIANA**
GRUPPO FERROVIE DELLO STATO ITALIANE

ALTA SORVEGLIANZA: **ITALFERR**
GRUPPO FERROVIE DELLO STATO ITALIANE

GENERAL CONTRACTOR: **Conorzio IricAV Due**

INFRASTRUTTURE FERROVIARIE STRATEGICHE DEFINITE DALLA LEGGE OBIETTIVO N. 443/01

PROGETTO DEFINITIVO
LINEA AV/AC VERONA - PADOVA
SUB TRATTA VERONA - VICENZA
2° SUB LOTTO MONTEBELLO VICENTINO - BIVIO VICENZA

STUDIO DI IMPATTO AMBIENTALE
QUADRO DI RIFERIMENTO PROGETTUALE
MITIGAZIONE IN CORSO D'OPERA - PLANIMETRIA TAV. 1

| | | | |
|----------------------------------------------------------------------------------------------------------------------------------------------------------------------------------------|-----------------------------------------------------------|--------------------------|------------------|
| ATI bonifica IL PROGETTISTA INTEGRATORE Franco Pardo Bocchetto viale dell'Industria 10 00144 Roma - Italia settori Urbanistica e Ambientale Data: Maggio 2016 | CONSORZIO IRICAV DUE il Direttore Data: Maggio 2016 | ITALFERR S.p.A. Data: | SCALA: 1:5000 |
|----------------------------------------------------------------------------------------------------------------------------------------------------------------------------------------|-----------------------------------------------------------|--------------------------|------------------|

| COMMESSA | LOTTO | FASE | ENTE | TIPO DOC. | OPERA/DISCIPLINA | PROGR. | REV. |
|----------|-------|------|------|-----------|------------------|--------|------|
| I | N | 0 | D | 0 | 2 | D | 1 |
| 2 | D | 1 | 2 | P | 5 | S | A |
| 0 | 3 | 6 | G | 2 | 0 | 6 | D |

| VISTO AT1 BONIFICA | | Data | |
|--------------------|---------------------|-------|-------------|
| Firma | Ing. F.P. Bocchetto | Firma | Maggio 2016 |

| Rev. | Descrizione | Redatto | Data | Verificato | Data | Approvato | Data | Autorizzato |
|------|----------------------------------------------|---------------|------------|---------------|------------|----------------|------------|---------------------|
| A | EMISSIONE | F. Ciccarello | 06/06/2015 | G. Fioravanti | 06/06/2015 | M. Saglietto | 10/06/2015 | Ing. F.P. Bocchetto |
| B | REVISIONE | F. Ciccarello | 08/2015 | G. Fioravanti | 08/2015 | M. Saglietto | 08/2015 | |
| C | NUOVA EMISSIONE | F. Ciccarello | 09/2015 | G. Fioravanti | 09/2015 | M. Saglietto | 09/2015 | |
| D | Revisione MATTM (Prot.0001350/CTVA 14/04/16) | C. Amati | 05/2016 | C. Caminiti | 05/2016 | F.P. Bocchetto | 05/2016 | Data: Maggio 2016 |

File: IN002D2IPSA036G206D_00A.DWG CUP: J41E9100000009 n. Elab.:
CIG: 3320049F17