

LEGENDA

- CLASSE - I
- CLASSE - I TENUTA MUELLA
- CLASSE - II
- CLASSE - III
- CLASSE - III/A ZONA AGRICOLA / FORESTALE
- CLASSE - IV
- CLASSE - V
- CLASSE - VI
- FASCE DI TRANSIZIONE ACUSTICA LARGHEZZA 100 m.
- FASCE DI TRANSIZIONE ACUSTICA LARGHEZZA 50 m.
- ZONA DI PERTINENZA STRADALE
- EDIFICI
- FERROVIA
- ZONA DI PERTINENZA FERROVIARIA FASCIA A
- ZONA DI PERTINENZA FERROVIARIA FASCIA B
- LIMITO COMUNALE
- NUMERO DI IDENTIFICAZIONE ZONA A CLASSIFICAZIONE INDIRETTA
- NUMERO DI IDENTIFICAZIONE ZONA A CLASSIFICAZIONE DIRETTA
- TRAFFICO INTENSO
- TRAFFICO DI ATTRAVERSAMENTO
- TRAFFICO LOCALE
- RIORGANIZZAZIONE NODO CASELLO
- PUNTO DI RILIEVO FONOMETRICO

CLASSE	GIORNO 06.00 - 22.00	NOTTURNO 22.00 - 06.00
CLASSE I	45	35
CLASSE II	50	40
CLASSE III	55	45
CLASSE IV	60	50
CLASSE V	65	55
CLASSE VI	65	55

CLASSE	GIORNO 06.00 - 22.00	NOTTURNO 22.00 - 06.00
CLASSE I	50	40
CLASSE II	55	45
CLASSE III	60	50
CLASSE IV	65	55
CLASSE V	70	60
CLASSE VI	70	70

CLASSE	GIORNO 06.00 - 22.00	NOTTURNO 22.00 - 06.00
CLASSE I	47	37
CLASSE II	52	42
CLASSE III	57	47
CLASSE IV	62	52
CLASSE V	67	57
CLASSE VI	70	70

CODICE DEL PUNTO DI MISURA **DATI FONOMETRICI RILEVATI**

P. 1 $L_{max} = 67,8 \text{ dB(A)}$
 12/2000 TSL / IA

PERIODO DEL RILEVAMENTO **CODICE DEI TIPI DI RUMORE RILEVATI**
 PREVALENTE / SECONDARIO

CODICE DEI TIPI DI RUMORE RILEVATI:

- TS traffico stradale con sottocodici
- TSL traffico stradale locale (riferito alle attività di zona)
- TSA traffico stradale di attraversamento (non riferito alle attività di zona)
- Ps traffico pesante
- Ls traffico leggero
- Mx traffico misto
- Vs traffico veloce
- Md traffico medio
- Lt traffico lento
- Af traffico di acceleramento-frenamento (incrocio)
- TA traffico aereo
- TF traffico ferroviario
- IA attività produttive industriali ed artigianali
- EA attività edilizie e di cantieristica
- AA attività agricole e di allevamento
- AC attività commerciali
- EP esercizi pubblici, locali o attività di intrattenimento
- SL attività sportive pubbliche o connesse al tempo libero
- AD attività domestiche
- Al altre (da specificare)

INFRASTRUTTURE FERROVIARIE DPR459/98

FASCIA A FASCIA B
 FASCIA UNICA

SIMBOLOGIA

- Confine Comunale
- Confine Provinciale
- Fascia di studio fino a 500 m
- Perimetro cantiere fisso

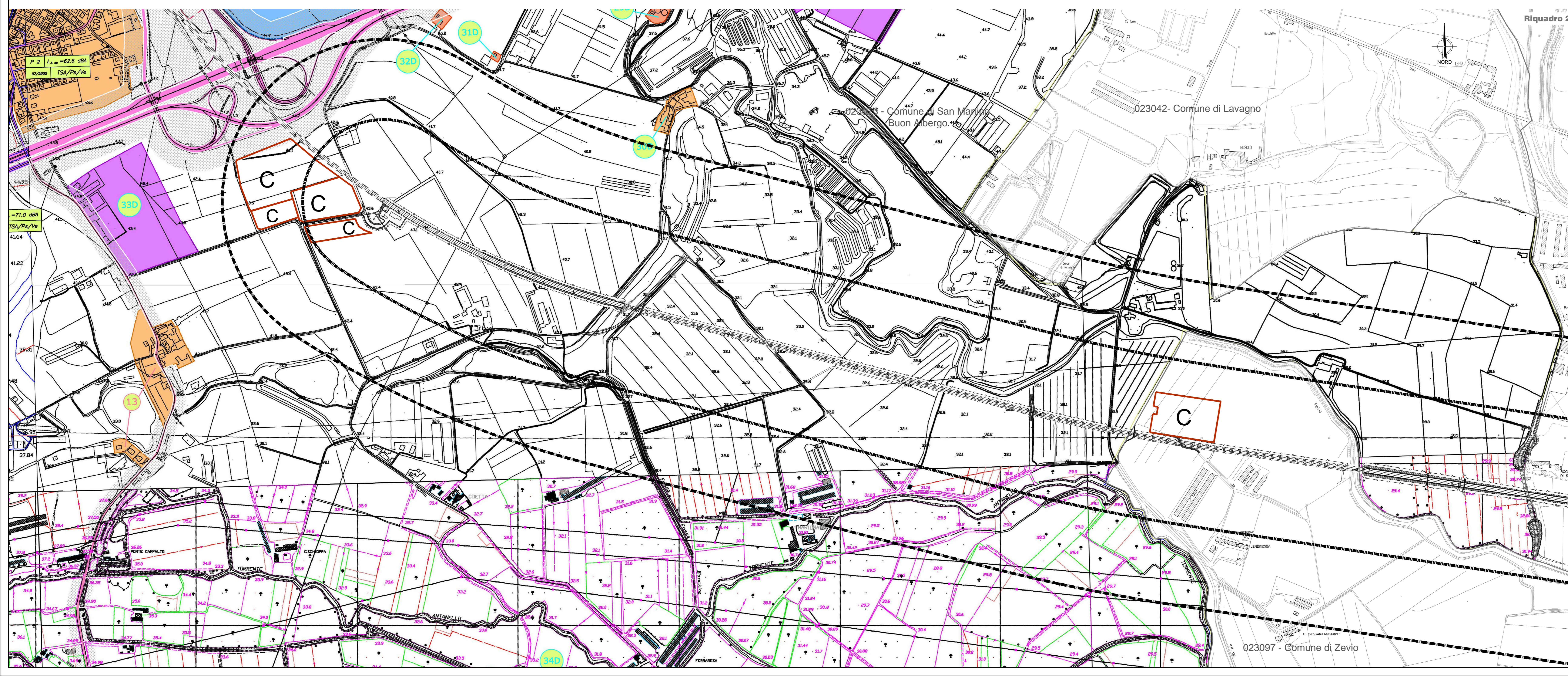

QUADRO DI RIFERIMENTO

VERONA MONTEBELLO VICENTINO

COMMITTENTE: **RFI** RETE FERROVIARIA ITALIANA GRUPPO FERROVIE DELLO STATO ITALIANE

ALTA SORVEGLIANZA: **ITALFERR** GRUPPO FERROVIE DELLO STATO ITALIANE

GENERAL CONTRACTOR: Consorzio Irico-IV Due

INFRASTRUTTURE FERROVIARIE STRATEGICHE DEFINITE DALLA LEGGE OBIETTIVO N. 443/01

PROGETTO DEFINITIVO

LINEA AVIAC VERONA - PADOVA
SUB TRATTA VERONA - VICENZA
1° SUB LOTTO VERONA - MONTEBELLO VICENTINO

DISEGNO
 RUMORE: CARATTERIZZAZIONE ANTE OPERAM
 PLANIMETRIE: ZONIZZAZIONE ACUSTICA SAN MARTINO BUONALBERGO

GENERAL CONTRACTOR ITALFERR S.p.A.

ATI bonifica CONSORZIO IIRICAV DUE **SCALA:** 1:5000

IL PROGETTISTA INTEGRATORE Ing. P. Bucciatto Data: Aprile 2016

COMMESSA LOTTO FASE ENTE TIPO DOC. OPERA/DISCIPLINA PROG. REV.

IN002 01 D 12 P5 IM0006 074 A

ATI bonifica Firma VISTO ATI BONIFICA Data

Progettazione: Ing. P. Bucciatto Aprile 2016

Rev.	Descrizione	Redatto	Data	Verificato	Data	Approvato	Data	Autorizzato	Data
A	Emissione NATM (Pd) 01/13/07A 144/16	Ing. Serrà	04/2016	Ing. Serrà	04/2016	Ing. Peron	04/2016	Ing. T. Bastorello	04/2016

File: IN00102PIM000674A_00A2YWJ CUP: J41E1100000009 n. Elab.: 332049F17