

LEGENDA

CLASSE I 50 (diurno) 40 (notturno)	TRANS. I-III 55 (diurno) 45 (notturno)	INFRASTRUTTURE FERROVIARIE DPR459/98 FASCIA A <small>D=705BAN=600BA</small> FASCIA B <small>D=655BAN=555BA</small> Linea Storica e linea AV/AC in affiancamento ■■■■ ■■■■ Linea AV/AC non affiancamento ■■■■ SIMBOLOGIA — Confine Comunale — Confine Provinciale - - - Fascia di studio fino a 500 m C Perimetro cantiere fisso
CLASSE II 55 (diurno) 45 (notturno)	TRANS. I-IV 55 (diurno) 45 (notturno)	
CLASSE III 60 (diurno) 50 (notturno)	TRANS. I-V 60 (diurno) 50 (notturno)	
CLASSE IV 65 (diurno) 55 (notturno)	TRANS. II-IV 60 (diurno) 50 (notturno)	
CLASSE V 70 (diurno) 60 (notturno)	TRANS. II-V 60 (diurno) 50 (notturno)	
CLASSE VI 70 (diurno) 70 (notturno)	TRANS. III-V 65 (diurno) 55 (notturno)	

QUADRO DI RIFERIMENTO

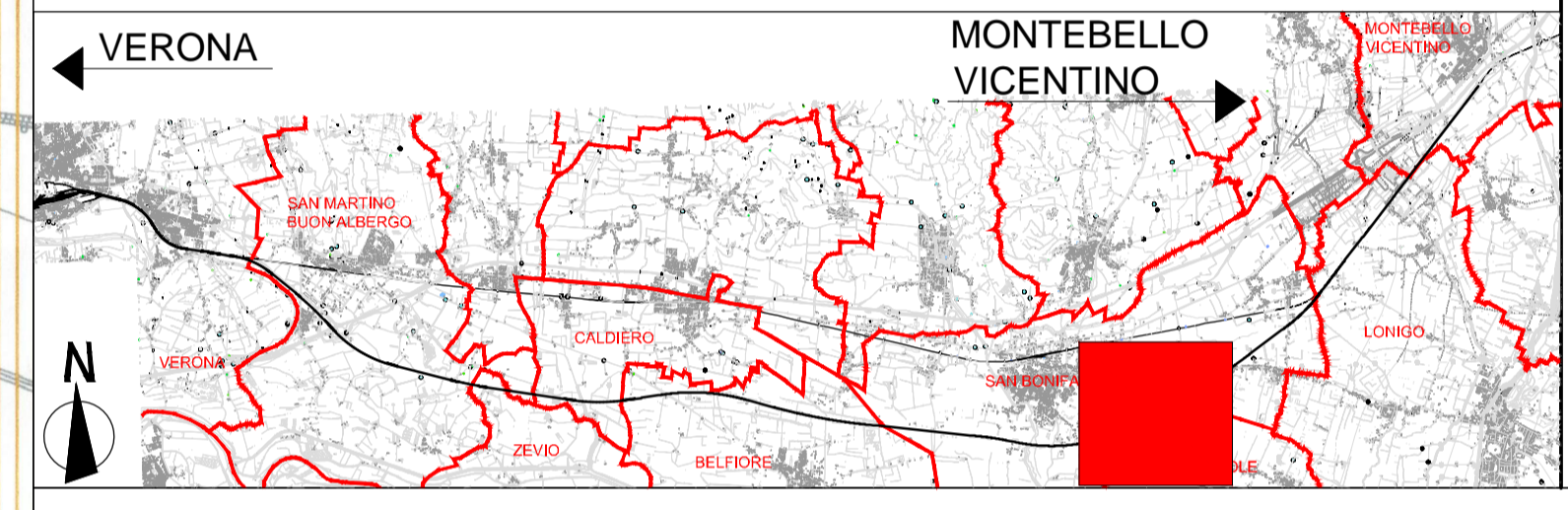

COMMITTENTE:

RFI
 RETE FERROVIARIA ITALIANA
 GRUPPO FERROVIE DELLO STATO ITALIANE

ALTA SORVEGLIANZA:

ITAFERR
 GRUPPO FERROVIE DELLO STATO ITALIANE

GENERAL CONTRACTOR:

 Consorzio IricAV Due

INFRASTRUTTURE FERROVIARIE STRATEGICHE DEFINITE DALLA LEGGE OBIETTIVO N. 443/01

PROGETTO DEFINITIVO
LINEA AV/AC VERONA - PADOVA
SUB TRATTA VERONA - VICENZA
1° SUB LOTTO VERONA - MONTEBELLO VICENTINO

DISEGNO
 RUMORE: CARATTERIZZAZIONE ANTE OPERAM
 PLANIMETRIE: ZONIZZAZIONE ACUSTICA ARCOLE

GENERAL CONTRACTOR		ITAFERR S.p.A.		SCALA: 1:5000
ATI bonifica	CONSORZIO IRICAV DUE il Direttore			
IL PROGETTISTA INTEGRATORE Franco Persio Bocchetto Isotta di Cione degli Ingegneri della Provincia di Roma al n° 1864 del 24/11/2011 settore Civile e Ambientale		Data: Aprile 2016	Data:	

COMMESSA	LOTTO	FASE	ENTE	TIPO DOC.	OPERA/DISCIPLINA	PROGR.	REV.
IN0D	01	D	I2	P5	IM0006	079	A

ATI bonifica		Firma		Data																																												
		Ing. F.P. Bocchetto		Aprile 2016																																												
<table border="1"> <tr> <td>Progettazione:</td> <td></td> <td></td> <td></td> <td></td> <td></td> <td></td> </tr> <tr> <td>Rev.</td> <td>Descrizione</td> <td>Redatto</td> <td>Data</td> <td>Verificato</td> <td>Data</td> <td>Approvato</td> </tr> <tr> <td>A</td> <td>Emissione MATTM (Prot.0001350/CTVA 1404/16)</td> <td>Ing. Grimaldi</td> <td>Aprile 2016</td> <td>Ing. Serpi</td> <td>Aprile 2016</td> <td>Arch. Pierocci</td> </tr> <tr> <td></td> <td></td> <td></td> <td></td> <td></td> <td></td> <td></td> </tr> <tr> <td></td> <td></td> <td></td> <td></td> <td></td> <td></td> <td></td> </tr> <tr> <td></td> <td></td> <td></td> <td></td> <td></td> <td></td> <td></td> </tr> </table>							Progettazione:							Rev.	Descrizione	Redatto	Data	Verificato	Data	Approvato	A	Emissione MATTM (Prot.0001350/CTVA 1404/16)	Ing. Grimaldi	Aprile 2016	Ing. Serpi	Aprile 2016	Arch. Pierocci																					
Progettazione:																																																
Rev.	Descrizione	Redatto	Data	Verificato	Data	Approvato																																										
A	Emissione MATTM (Prot.0001350/CTVA 1404/16)	Ing. Grimaldi	Aprile 2016	Ing. Serpi	Aprile 2016	Arch. Pierocci																																										
						Autorizzato Ing. T. Bastianello																																										
						Data: Aprile 2016																																										