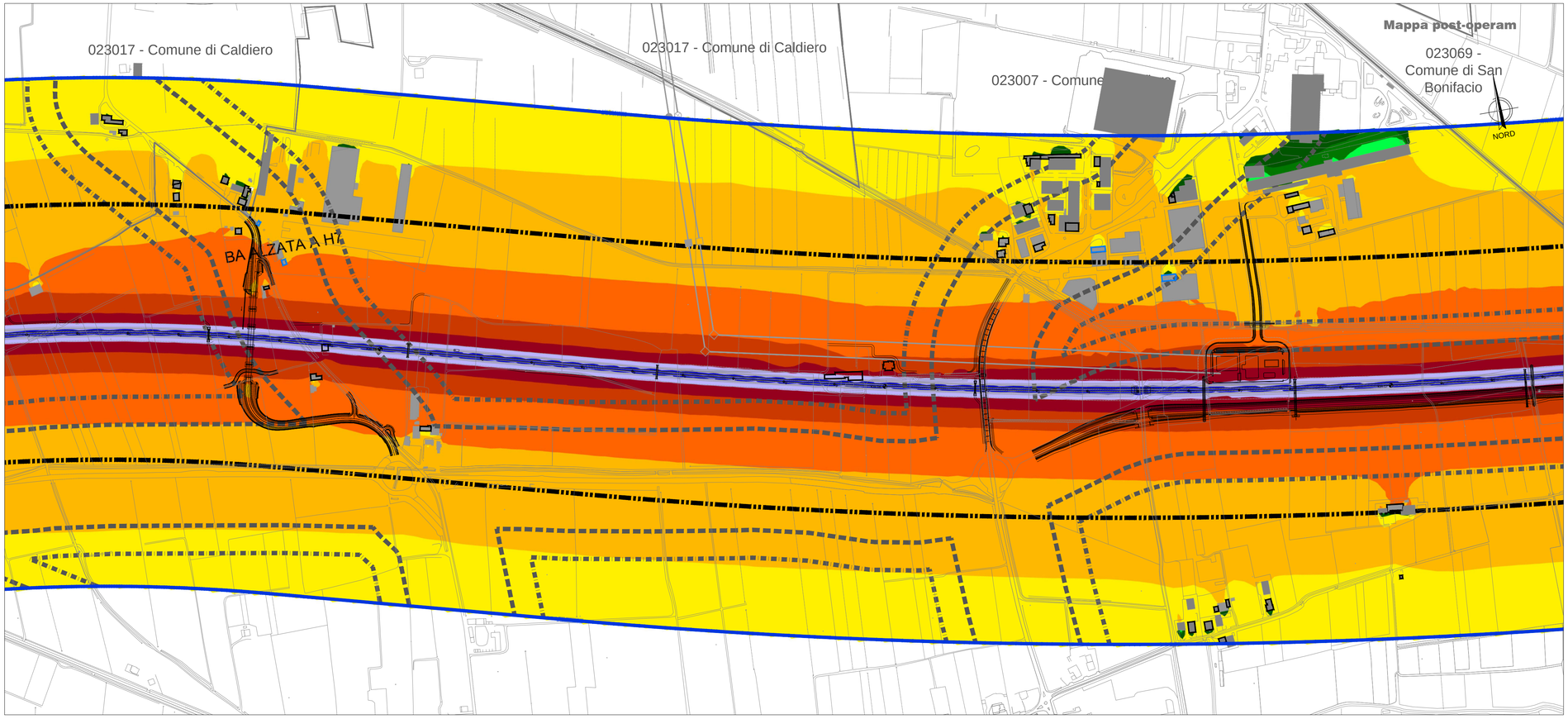

LEGENDA

AREA DI STUDIO fino a 500 m

TIPOLOGIA RICETTORI

- Edificio residenziale o assimilabile
- Edificio produttivo
- Edificio scolastico (sensibile)
- Edificio ospedaliero (sensibile)
- Edificio uffici o servizi
- Chiesa o cimitero

INTERVENTI DI PROGETTO (fascia 0–250m)

- Barriera antirumore di progetto
- Impatto in facciata
- Intervento Diretto

INTERVENTI CASO DI STUDIO (fascia 250–500m)

- Barriera antirumore
- Ricettori con impatto in facciata

CROMATICITA' LIVELLI

	<35
	35–40
	40–45
	45–50
	50–55
	55–60
	60–65
	65–70
	70–75
	75–80
	80–85

Propagazione dei livelli a 4 m dal suolo [dB(A)]

INFRASTRUTTURE FERROVIARIE DPR459/98

Linea Storica e linea AV/AC in affiancamento — FASCIA A D=70dBA/N=60dBA; FASCIA B D=65dBA/N=55dBA

Linea AV/AC non affiancamento — FASCIA UNICA D=65dBA/N=55dBA

INFRASTRUTTURE STRADALI DPR142/04

- FASCIA A D=70dBA/N=60dBA
- FASCIA B D=65dBA/N=55dBA

- Barriera antirumore esistente
- Barriera antirumore prevista da P.R.A.
- Confine Comunale
- Confine Provinciale

QUADRO DI RIFERIMENTO

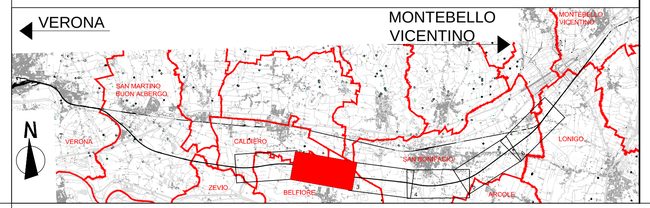

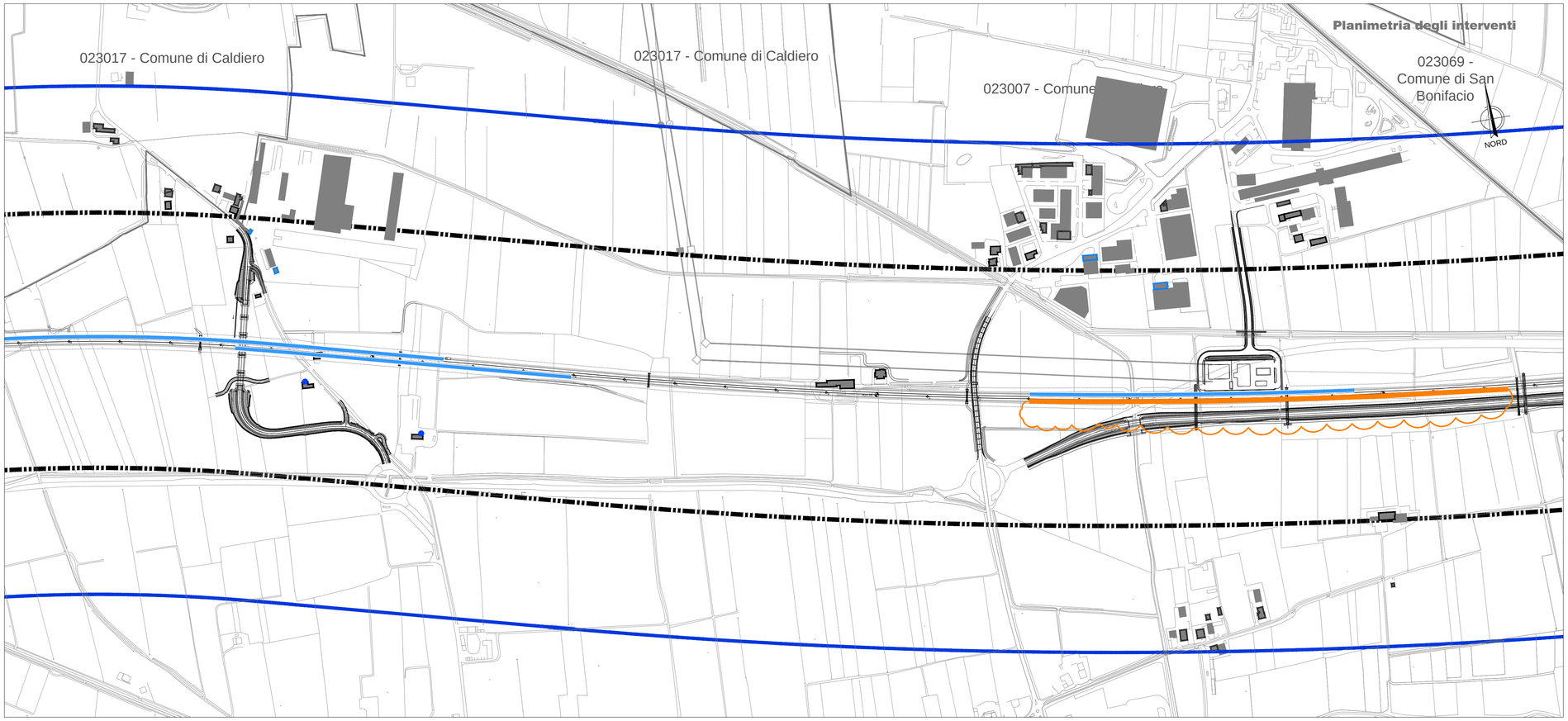

COMMITTENTE:

RFI RETE FERROVIARIA ITALIANA
GRUPPO FERROVIE DELLO STATO ITALIANE

ALTA SORVEGLIANZA:

ITALFERR
GRUPPO FERROVIE DELLO STATO ITALIANE

GENERAL CONTRACTOR:

Consorzio IricAV Due

INFRASTRUTTURE FERROVIARIE STRATEGICHE DEFINITE DALLA LEGGE OBIETTIVO N. 443/01

PROGETTO DEFINITIVO

LINEA AV/AC VERONA - PADOVA
SUB TRATTA VERONA - VICENZA
1° SUB LOTTO VERONA - MONTEBELLO VICENTINO

DISEGNO
RUMORE: STUDIO ACUSTICO
PLANIMETRIE: CASO DI STUDIO 2 DA KM 12+750 A KM 28+000 - MEDIO PERIODO NOTTURNO TAV 2 DI 6

GENERAL CONTRACTOR		ITALFERR S.p.A.	
ATI bonifica IL PROGETTISTA INTEGRATORE Franco Persio Bocchetto iscritto all'Ordine degli Ingegneri della Provincia di Roma al n° 8664 - Sez. A settore Civile e Ambientale Data: Aprile 2016	CONSORZIO IRICAV DUE Il Direttore Data: Aprile 2016	Data:	SCALA : 1:5000

COMMESSA	LOTTO	FASE	ENTE	TIPO DOC.	OPERA/DISCIPLINA	PROGR.	REV.
IN0D	01	D	I2	P5	IM0006	106	A

ATI bonifica

VISTO ATI BONIFICA	
Firma	Data
Ing.F.P.Bocchetto	Aprile 2016

Progettazione:

Rev.	Descrizione	Redatto	Data	Verificato	Data	Approvato	Data	Autorizzato
A		Ing. Grimaldi	Aprile 2016	Ing. Serpi	Aprile 2016	Arch. Peroni	Aprile 2016	Ing. T.Bastianello
								Data: Aprile 2016

File:IN0D01DI2P5IM0006106A__00A.DWG	CUP: J41E91000000009	n. Elab.:
	CIG: 3320049F17	