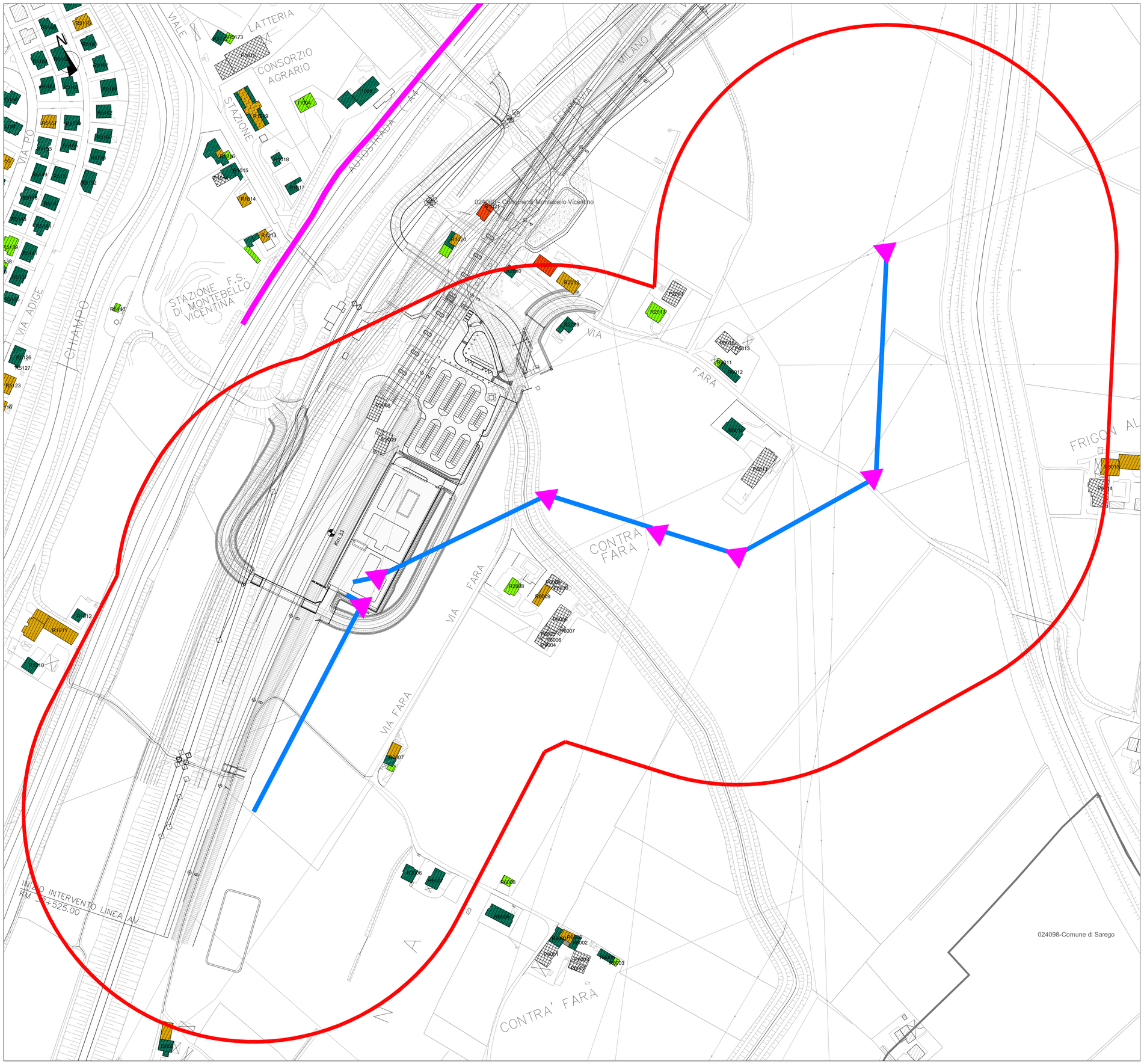

LEGENDA

ALTEZZA DEI FABBRICATI

- h=3,50m(1 piano)
- h=7,50m(2 piani)
- h=10,50m(3 piani)
- h=13,50m(4 piani)
- h>13,50m(> 4 piani)

DESTINAZIONI D'USO DEI FABBRICATI

- Edificio residenziale o assimilabile
- Edificio produttivo
- Edificio scolastico
- Edificio ospedaliero
- Edificio uffici o servizi
- Chiesa o cimitero

SIMBOLOGIA

- Barriera esistente
- Area di studio
- Cavidotti di progetto
- Elettrodotti di progetto
- Sostegno elettrodotto
- Confine Comunale
- Confine Provinciale

CODICE RICETTORI IMPATTATI

XXXXXX-YNZZZ Codifica

XXXXXX = Codice ISTAT del comune in cui ricade il ricettore

Y = è una lettera che indica: R= ricettore residenziale o sensibile
P= fabbricato produttivo (artigianale o industriale), magazzino o deposito, centro della grande distribuzione commerciale (Grandi supermercati, IKEA, Leroy Merlin, etc)
I= ricettore integrativo non presente nella cartografia di base CTR in scala 1:5000 o non censito in prima fase
J= produttivo integrativo non presente nella cartografia di base CTR in scala 1:5000 o non censito in prima fase

N = è un numero che indica il lato della linea in cui è situato il ricettore

Ricettori entro 250 m 1= lato sinistro 2= lato destro

Integrazione MATTM 5= lato sinistro 6= lato destro

ZZZ = è il numero progressivo che individua il ricettore

NOTE:

1) La base cartografica è costituita dal CTR in scala 1:5000 aggiornata sulla base del volo ottobre 2014
2) Per migliorare la leggibilità, il codice ISTAT è inserito sulla tavola con il nome del comune in basso a destra e lungo il confine comunale
3) Nel caso in cui il ricettore sia costituito da un insieme di corpi fabbrica e, in fase di simulazione, si renda necessario avere più punti di calcolo, tali corpi potranno essere contraddistinti anche da una lettera dell'alfabeto.

QUADRO DI RIFERIMENTO

COMMITTENTE:

RFI RETE FERROVIARIA ITALIANA
GRUPPO FERROVIE DELLO STATO ITALIANE

ALTA SORVEGLIANZA:

ITALFERR
GRUPPO FERROVIE DELLO STATO ITALIANE

GENERAL CONTRACTOR:

Consorzio IricAV Due

INFRASTRUTTURE FERROVIARIE STRATEGICHE DEFINITE DALLA LEGGE OBIETTIVO N. 443/01

PROGETTO DEFINITIVO

LINEA AV/AC VERONA - PADOVA
SUB TRATTA VERONA - VICENZA
2° SUB LOTTO MONTEBELLO VICENTINO-BIVIO VICENZA

DISEGNO
RUMORE: STUDIO PREVISIONALE RUMORE - CENSIMENTO RICETTORI ACUSTICI
PLANIMETRIE:PLANIMETRIA DI CENSIMENTO RICETTORI ELETTRODOTTI E CAVIDOTTI TAV 1 DI 2

GENERAL CONTRACTOR		ITALFERR S.p.A.	
ATI bonifica IL PROGETTISTA INTEGRATORE Franco Pernio Bocchetto Iscritto all'Ordine degli Ingegneri della Provincia di Roma al n° 6664 - Sez. A settore Civile e Ambientale Data: Aprile 2016	CONSORZIO IRICAV DUE Il Direttore Data: Aprile 2016	Data:	SCALA : 1:2000

COMMESSA	LOTTO	FASE	ENTE	TIPO DOC.	OPERA/DISCIPLINA	PROGR.	REV.
IN0D	02	D	I2	P6	IM0006	582	A

ATI bonifica

VISTO ATI BONIFICA	
Firma	Data
Ing.F.P.Bocchetto	Aprile 2016

Progettazione:

Rev.	Descrizione	Redatto	Data	Verificato	Data	Approvato	Data	Autorizzato
A	Emissione MATTM (Prot.0001350/CTVA 14/04/16)	Arch.Bigdellizar	Aprile 2016	Ing. Serpi	Aprile 2016	Arch. Acquafredda	Aprile 2016	Ing. T.Bastianello Data: Aprile 2016

File:IN0D02DI2P6IM0006582A__00A.DWG	CUP: J41E91000000009	n. Elab.:
	CIG: 3320049F17	