

REGIONE AUTONOMA FRIULI - VENEZIA GIULIA  
 COMUNE DI TRIVIGNANO UDINESE  
 legge regionale 19.11.1991 n.52

**PIANO REGOLATORE  
 GENERALE COMUNALE  
 VARIANTE N.3**

TAVI.2

**AZZONAMENTO**  
 scala 1:5000



progetto: dott. arch. Enzo Pascolo - dott. Ing. Ivano Rabossi

- LEGENDA**
- ZONE DI CONSERVAZIONE ORIGINALE
  - ZONE DI CONSERVAZIONE ANTROPICA
  - ZONE RESIDENZIALI
  - ZONE RESIDENZIALI
  - ZONE INDUSTRIALI - ATTIVITA' DI LAVORO, LOGGIAMENTO
  - ZONE INDUSTRIALI - INSEDIAMENTI SERVIZI ESISTENTI
  - ZONE INDUSTRIALI PER ATTIVITA' ESISTENTI
  - AREA DI RIFUGIO INTERESSE AMBIENTALE A II°
  - AREA RIGIUSTA PUGORI
  - ZONE AGRICOLE
  - ZONE AGRICOLE-RESIDENZIALI
  - ZONE PER ATTIVITA' TURISTICO-RECREATIVE
  - ZONE COMMERCIALI
  - ZONE COMMERCIALI - INSEDIAMENTI SERVIZI ESISTENTI
  - ZONE PER SERVIZI
  - ATTIVITA' COLLETTIVE
  - INIZIO CANTIERI NUOVI - ZONE ESISTENTI
  - PERIMETRO SO. IT. 28/0000
  - PERIMETRO SINGOLI DI INTERV. ART. 21 L. 1089 / 98
  - PERIMETRO INTER. SOGGETTO A P.A.P.C.
  - PERIMETRO AREA DI INTERV. STRADALE, IMPIANTO S. DI SEPARAZIONE
  - AREA DI INTERV. SO. CANTIERI
  - AREA DI INTERV. PER PUNTA MAREMMA
  - RESIDENZ. CON NOMINATA SPECIFICA
  - ZONE DI INTERV. STRADALE - INTERV. SO.
  - EDIFICI DI INTERV. ARCHITETTONICO - AMBIENTALE
  - LINEE VINCULO CORRI SPAGNOLA E LINEE 15KV/20KV
  - MODA VINCULO
  - LINEE ELETTRICHE A. C. - ESISTENTI E DI PROGETTO
  - PIANI DI ALZATI

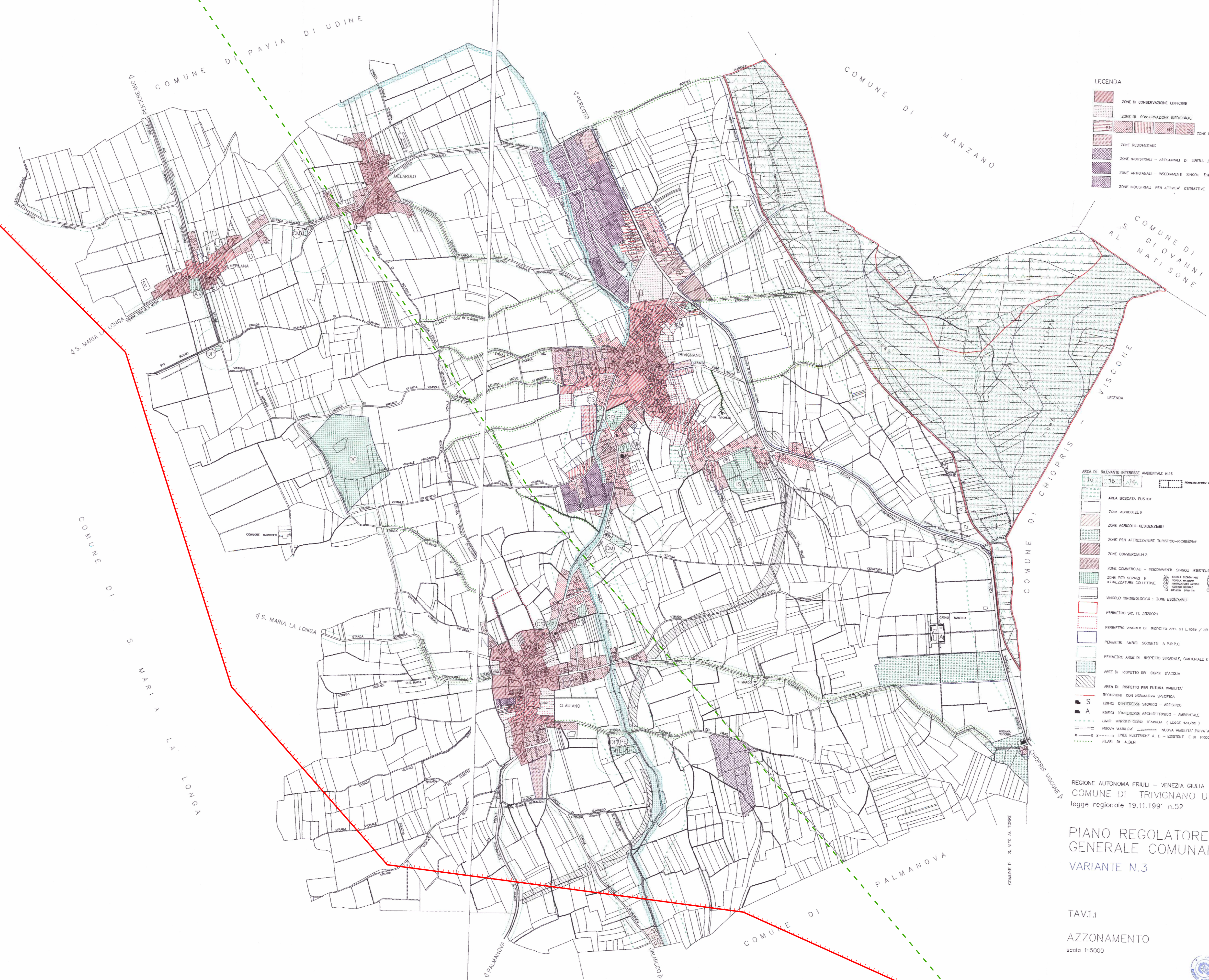

- LEGENDA**
- ZONE DI CONSERVAZIONE ORIGINALE
  - ZONE DI CONSERVAZIONE ANTROPICA
  - ZONE RESIDENZIALI
  - ZONE INDUSTRIALI - ATTIVITA' DI LAVORO, LOGGIAMENTO
  - ZONE INDUSTRIALI - INSEDIAMENTI SERVIZI ESISTENTI
  - ZONE INDUSTRIALI PER ATTIVITA' ESISTENTI

- LEGENDA**
- AREA DI RIFUGIO INTERESSE AMBIENTALE A II°
  - AREA RIGIUSTA PUGORI
  - ZONE AGRICOLE
  - ZONE AGRICOLE-RESIDENZIALI
  - ZONE PER ATTIVITA' TURISTICO-RECREATIVE
  - ZONE COMMERCIALI
  - ZONE COMMERCIALI - INSEDIAMENTI SERVIZI ESISTENTI
  - ZONE PER SERVIZI
  - ATTIVITA' COLLETTIVE
  - INIZIO CANTIERI NUOVI - ZONE ESISTENTI
  - PERIMETRO SO. IT. 28/0000
  - PERIMETRO SINGOLI DI INTERV. ART. 21 L. 1089 / 98
  - PERIMETRO INTER. SOGGETTO A P.A.P.C.
  - PERIMETRO AREA DI INTERV. STRADALE, IMPIANTO S. DI SEPARAZIONE
  - AREA DI INTERV. SO. CANTIERI
  - AREA DI INTERV. PER PUNTA MAREMMA
  - RESIDENZ. CON NOMINATA SPECIFICA
  - ZONE DI INTERV. STRADALE - INTERV. SO.
  - EDIFICI DI INTERV. ARCHITETTONICO - AMBIENTALE
  - LINEE VINCULO CORRI SPAGNOLA E LINEE 15KV/20KV
  - MODA VINCULO
  - LINEE ELETTRICHE A. C. - ESISTENTI E DI PROGETTO
  - PIANI DI ALZATI

REGIONE AUTONOMA FRIULI - VENEZIA GIULIA  
 COMUNE DI TRIVIGNANO UDINESE  
 legge regionale 19.11.1991 n.52

**PIANO REGOLATORE  
 GENERALE COMUNALE  
 VARIANTE N.3**

TAVI.1

**AZZONAMENTO**  
 scala 1:5000

progetto: dott. arch. Enzo Pascolo - dott. Ing. Ivano Rabossi

**Legenda**

- Demolizione linea aerea 220 kV semplice terna
- Nuova linea aerea doppia terna 380 kV "Udine Ovest - Redipuglia"

REVISIONI					
N	DATA	DESCRIZIONE	ELABORATO	VERIFICATO	APPROVATO
00	01/09/2008	Emissione per PTO			
TIPOLOGIA DELL'ELABORATO		CODIFICA DELL'ELABORATO			
Piano Tecnico delle Opere		PSPPD108102			
PROGETTO		TITOLO			
		Elettrodotto in doppia terna a 380 kV "Udine Ovest-Redipuglia" ed opere connesse			
RICAVATO DAL DOC. TERNA		Appendice "C"			
CLASSIFICAZ. DI SICUREZZA		Estratto PRG del Comune di Trivignano Udinese			
NOME DEL FILE	SCALA CAD	FORMATO	SCALA	FOGLIO	
	1 unità = 1m	AO	1:10.000	1/1	

Questo documento contiene informazioni di proprietà Terma SpA e deve essere utilizzato esclusivamente dal destinatario in relazione alle finalità per le quali è stato fornito. E' vietata qualsiasi forma di riproduzione o divulgazione senza il permesso scritto di Terma SpA. This document contains information proprietary to TERMA SpA, and it will have to be used exclusively for the purposes for which it has been furnished. Without the written consent of TERMA SpA, its contents must not be reproduced or disseminated.