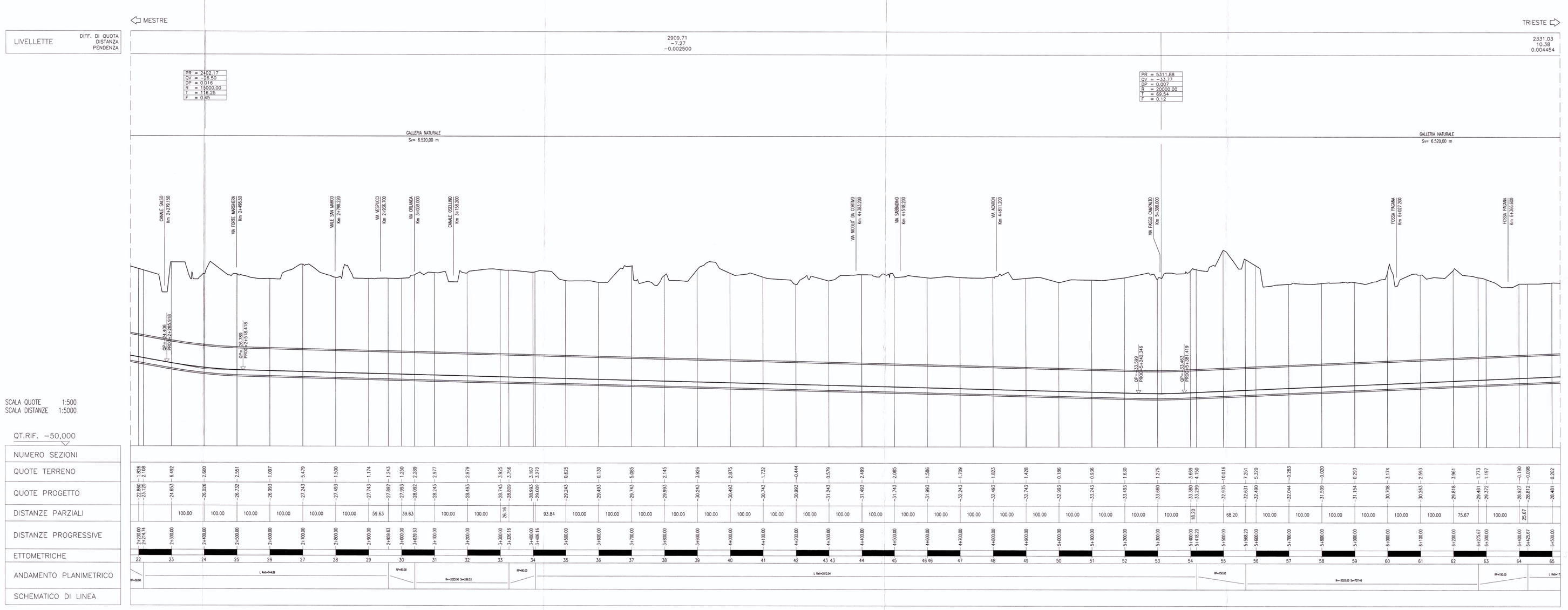

LEGENDA TABELLINE FERROVIARIE

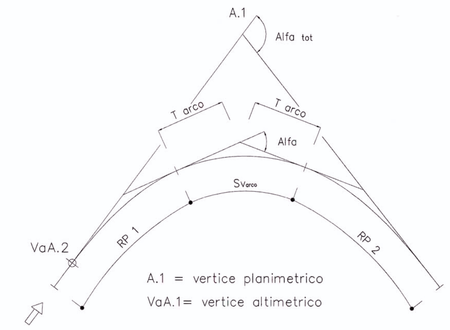

PIANTA CHIAVE

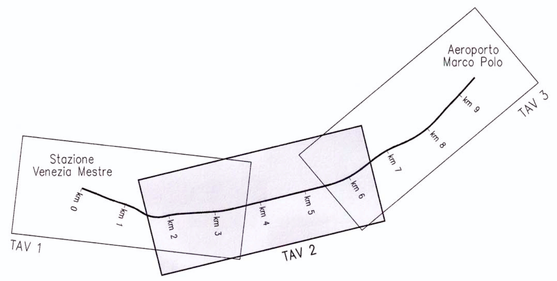

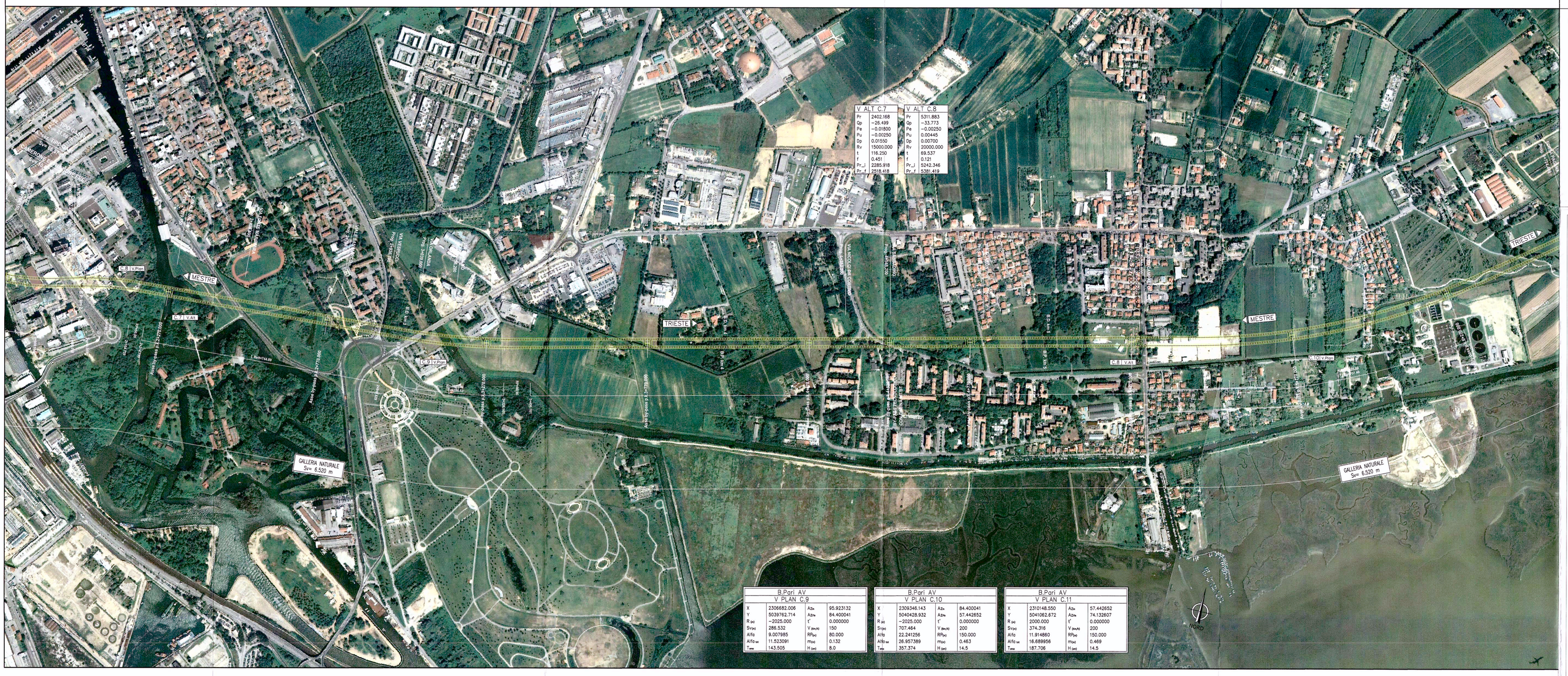

COMMITTENTE:

RFI RETE FERROVIARIA ITALIANA
GRUPPO FERROVIE DELLO STATO

PROGETTAZIONE:

ITALFERR
GRUPPO FERROVIE DELLO STATO

U.O.: PROGETTAZIONE LINEE E NODI

PROGETTO PRELIMINARE

NUOVA LINEA AV/AC VENEZIA - TRIESTE
TRATTA MESTRE - AEROPORTO MARCO POLO

Plano-profilo su ortofotocarta. Tav. 2/3

SCALA : 1 : 5000/500

COMMESSA	LOTTO	FASE	ENTE	TIPO DOC.	OPERA/DISCIPLINA	PROGR.	REV.
L343	00	R	13	L5	IF0001	002	A

Revis.	Descrizione	Redatto	Data	Verificato	Data	Approvato	Data	Autorizzato Data
A	Emissione esecutiva	GODINI	04/10/2010	STOPPONI	04/10/2010	FOCHESATO	04/10/2010	BERNARDO 04/10/10

File: L34300R13L5IF0001002A.dwg

n.Elab.:

Questo progetto è cofinanziato dalla Comunità Europea

19