

CARTOGRAFIE ALLEGATE IN FORMATO A3

Storia delle revisioni

Rev. 00 Ottobre 2008

Elaborato		Verificato		Approvato	
	G. Sauli	S.Lorenzini PSR-AMB		A.Motawi PSR-AMB	

m010CI-LG001-r02

Elettrodotto a 380 kV in DT "Udine Ovest - Redipuglia"

Legenda

-  Area Vasta
-  Tracciato

ELABORATO	DATA	VERIFICATO	APPROVATO
	Ottobre 2008	S. Lorenzini PSRIAMB	A. Molteni PSRIAMB
CODIFICA DELL'ELABORATO		TITOLO	
Tavola 0.1	COROGRAFIA		
NOME DEL FILE	FORMATO	SCALA	FOGLIO
	A1	1:100.000	1/1

Questo documento contiene informazioni di proprietà Terna SpA e deve essere utilizzato esclusivamente dal destinatario in relazione alle finalità per le quali è stato ricevuto. È vietata qualsiasi forma di riproduzione o divulgazione senza l'esplicito consenso di Terna SpA.



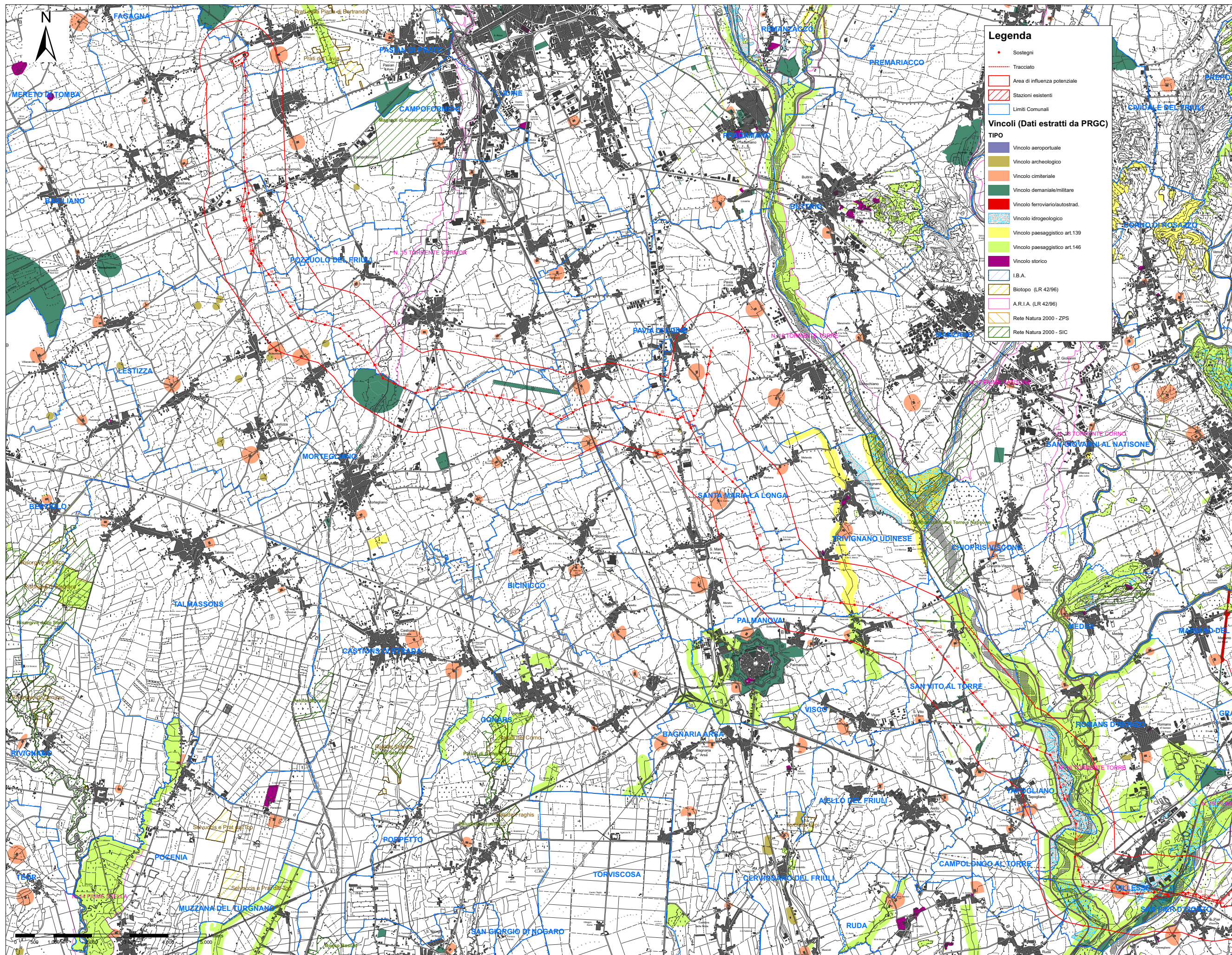

Legenda

- Sostegni
- Tracciato
- Area di influenza potenziale
- Stazioni esistenti
- Limili Comunali

Vincoli (Dati estratti da PRGC)

TIPO

- Vincolo aeroportuale
- Vincolo archeologico
- Vincolo cimiteriale
- Vincolo demaniale/militare
- Vincolo ferroviario/autostrad.
- Vincolo idrogeologico
- Vincolo paesaggistico art.139
- Vincolo paesaggistico art.146
- Vincolo storico
- I.B.A.
- Biotope (LR 42/96)
- A.R.I.A. (LR 42/96)
- Rete Natura 2000 - ZPS
- Rete Natura 2000 - SIC

Terna Eletrodotto a 380 kV in DT "Udine Ovest - Redipuglia" Studio di Impatto Ambientale

Codice: PERAR0013 Rev. 02 OTTOBRE 2008

Eletrodotto a 380 kV in DT "Udine Ovest - Redipuglia"

ELABORATO	DATA	VERIFICATO	APPROVATO
1.1	08/09/2008	S. LONZI PERAR	A. MARI PERAR

CARTA DEI VINCOLI

NOVEMBRE DEL FILE	FORMATO	SCALA	FOLIO
1.1	A3	1:30.000	1/1

Questo documento contiene informazioni di proprietà Terna SpA e deve essere utilizzato esclusivamente dai destinatari in possesso della licenza per la quale è stato fornito. E' vietata qualsiasi forma di riproduzione o divulgazione senza l'autorizzazione di Terna SpA.