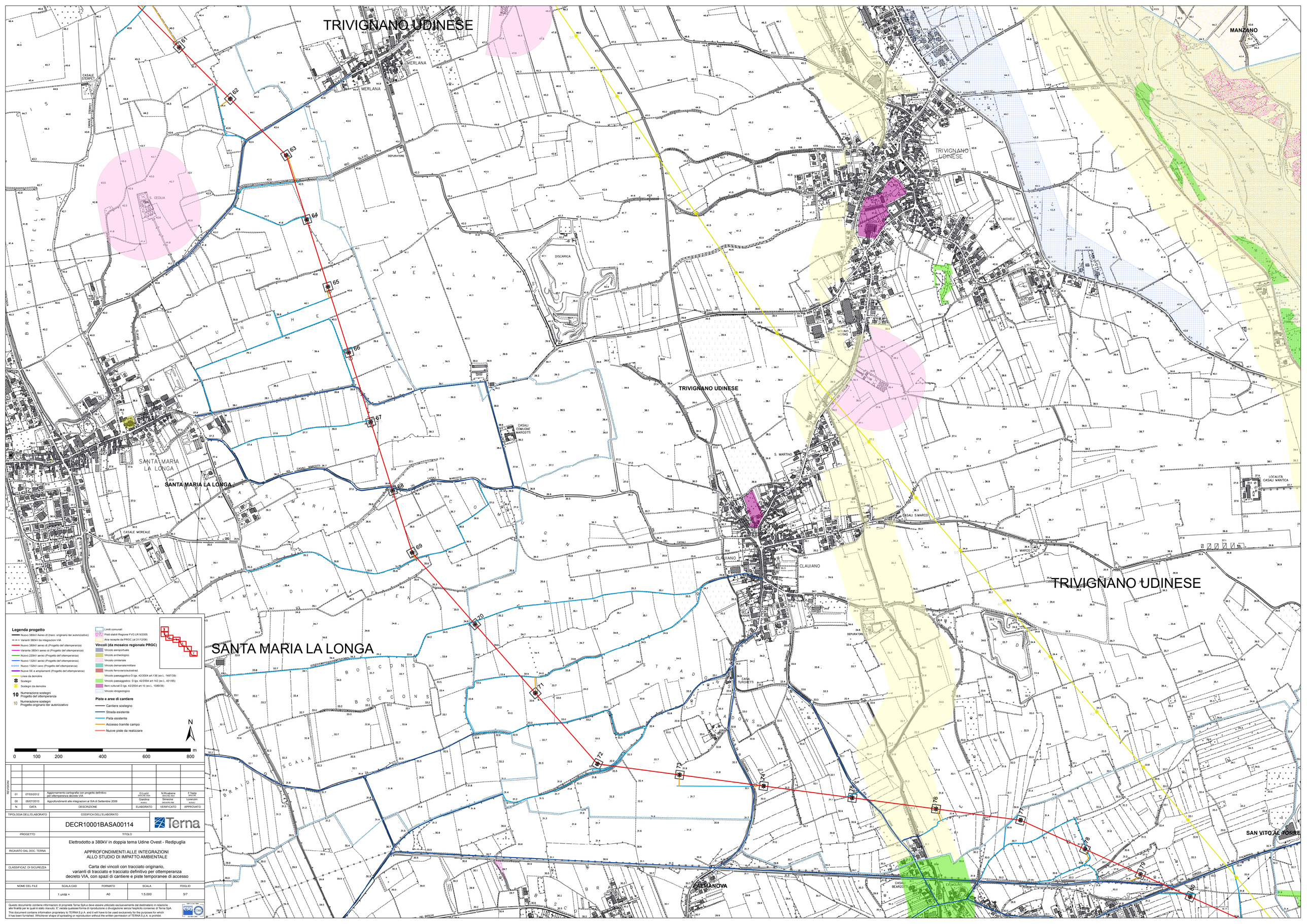


| REVISIONI | | | | | |
|---|---|---|---|---|---|
| 01 | 07/03/2012 | Aggiornamento cartografia con progetto definitivo per ottemperanza decreto VIA | G.Luzzi SINCRE AGA | N.Rovabene SINCRE AGA | F.Testa SINCRE |
| 00 | 05/07/2010 | Approfondimenti alle integrazioni al SIA di Settembre 2009 | Giardina AGAU | Simeone SINCRE/SIA | Lorenzini AGAU |
| N. | DATA | DESCRIZIONE | ELABORATO | VERIFICATO | APPROVATO |

| TIPOLOGIA DELL'ELABORATO | CODIFICA DELL'ELABORATO | |
|---|---|---|
| | DECR10001BASA00114 | Terna |
| PROGETTO | TITOLO | |
| | Elettrodotto a 380kV in doppia terna Udine Ovest - Redipuglia | |
| RICAVATO DAL DOC. TERNA | APPROFONDIMENTI ALLE INTEGRAZIONI ALLO STUDIO DI IMPATTO AMBIENTALE | |
| CLASSIFICAZ. DI SICUREZZA | Carta dei vincoli con tracciato originario, varianti di tracciato e tracciato definitivo per ottemperanza decreto VIA, con spazi di cantiere e piste temporanee di accesso | |

| NOME DEL FILE | SCALA CAD | FORMATO | SCALA | FOGLIO |
|---|---|---|---|---|
| | 1 unità = | A0 | 1:5.000 | 5/7 |

Questo documento contiene informazioni di proprietà Terna SpA e deve essere utilizzato esclusivamente dal destinatario in relazione alle finalità per le quali è stato ricevuto. E' vietata qualsiasi forma di riproduzione o divulgazione senza l'esplicito consenso di Terna SpA.
This document contains information proprietary to TERNA S.p.A. and it will have to be used exclusively for the purposes for which it has been furnished. Whichever shape of spreading or reproduction without the written permission of TERNA S.p.A. is prohibit.