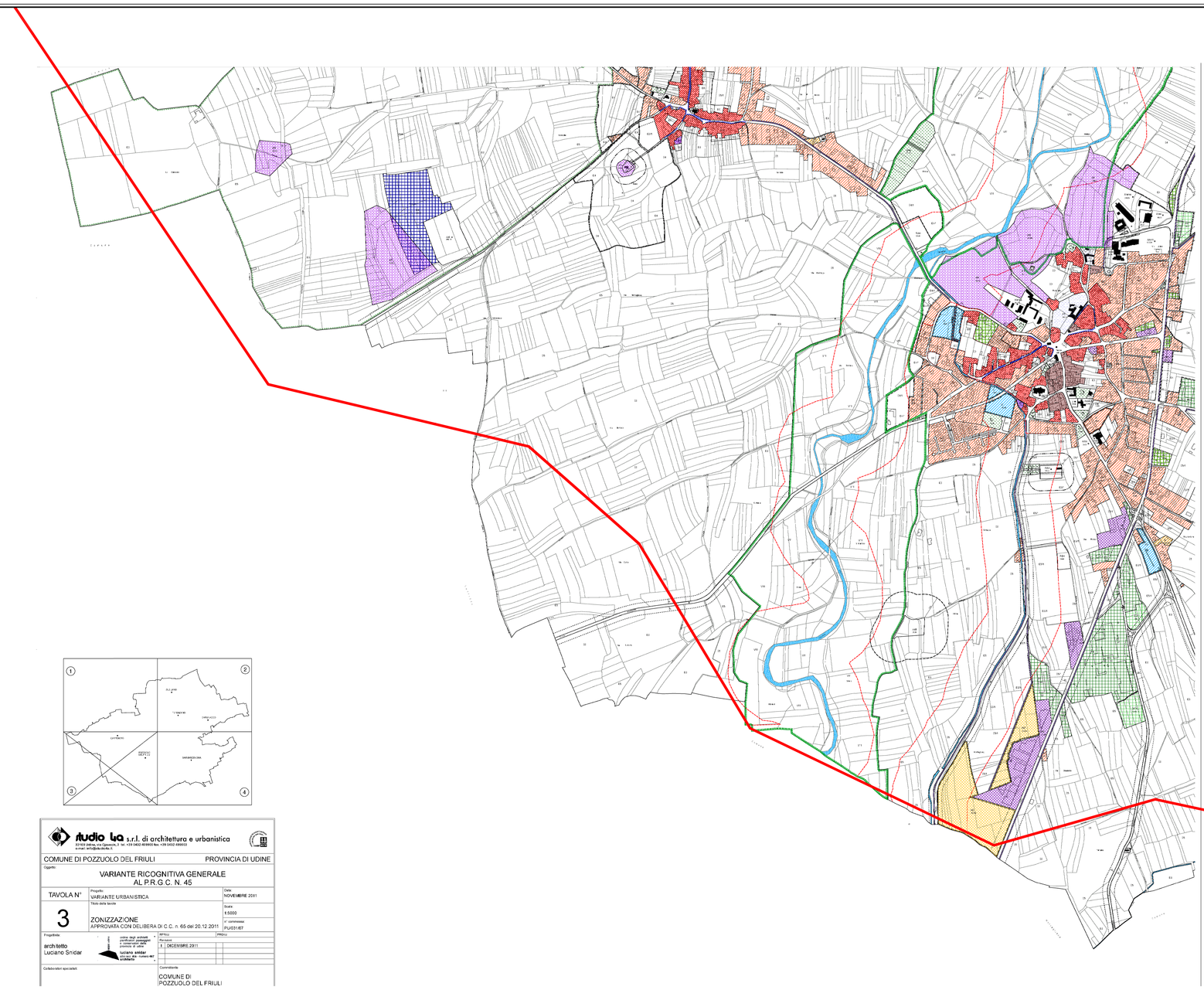

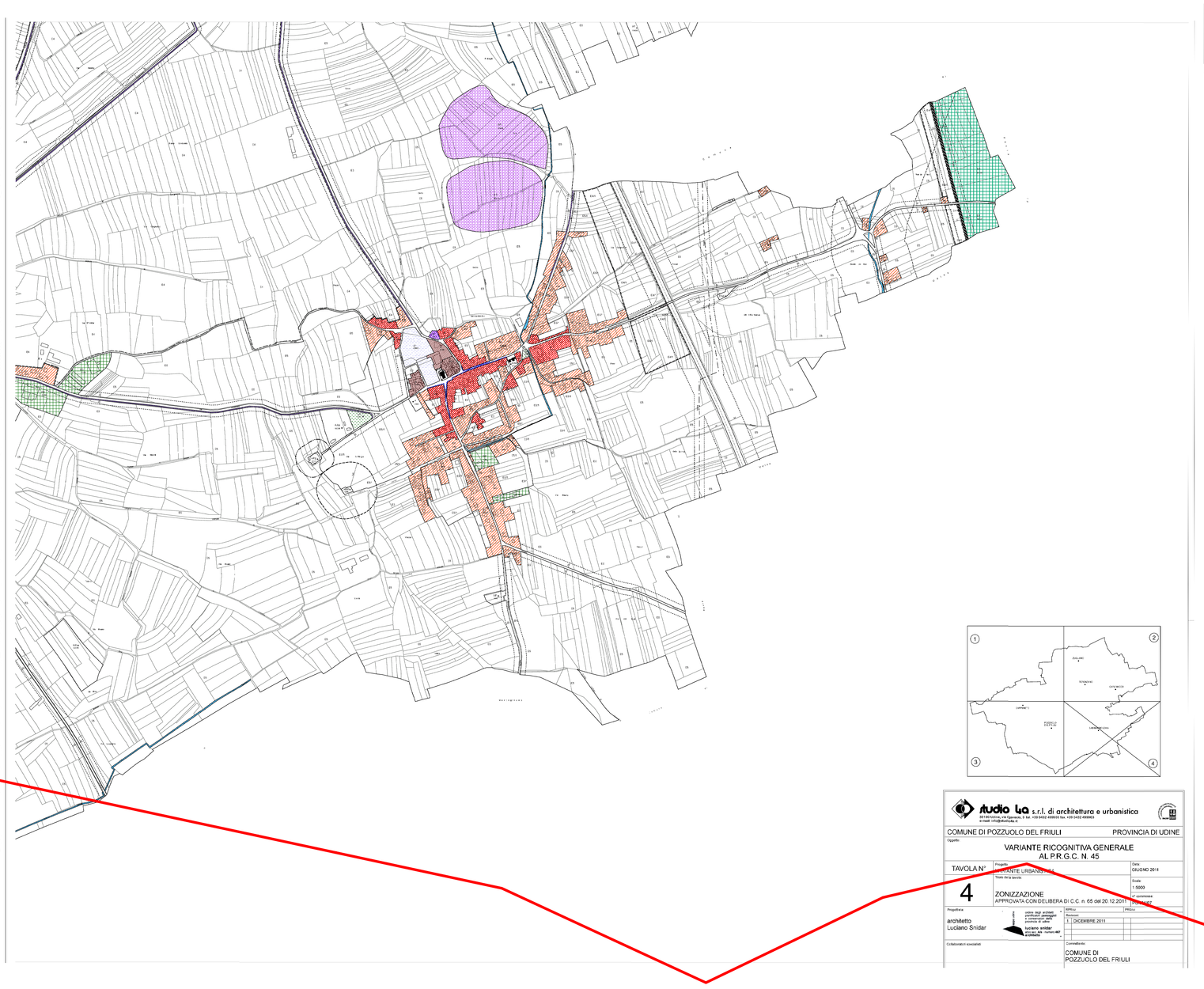

studio 4a s.r.l. di architettura e urbanistica
PIAZZA Garibaldi, 4 - Pordenone
e-mail: info@4a-studio.it

COMUNE DI POZZUOLO DEL FRIULI — PROVINCIA DI UDINE

Oggetto:
VARIANTE RICOGNITIVA GENERALE
AL P.R.G.C. N. 45

TAVOLA N° 3 — Progetto: VARIANTE URBANISTICA — Data: NOVEMBRE 2011
Titolo della tavola: ZONIZZAZIONE APPROVATA CON DELIBERA DI C.C. n. 65 del 20.12.2011 — Scala: 1:5000 — 1° commessa: PUG01/07

Progettista: architetto Luciano Sridar

Rev	Descrizione	Data
1	DICEMBRE 2011	

Collaboratori specialisti:

Committente: COMUNE DI POZZUOLO DEL FRIULI

studio 4a s.r.l. di architettura e urbanistica
PIAZZA Garibaldi, 4 - Pordenone
e-mail: info@4a-studio.it

COMUNE DI POZZUOLO DEL FRIULI — PROVINCIA DI UDINE

Oggetto:
VARIANTE RICOGNITIVA GENERALE
AL P.R.G.C. N. 45

TAVOLA N° 4 — Progetto: VARIANTE URBANISTICA — Data: GIUGNO 2011
Titolo della tavola: ZONIZZAZIONE APPROVATA CON DELIBERA DI C.C. n. 65 del 20.12.2011 — Scala: 1:5000 — 1° commessa: PUG01/07

Progettista: architetto Luciano Sridar

Rev	Descrizione	Data
1	DICEMBRE 2011	

Collaboratori specialisti:

Committente: COMUNE DI POZZUOLO DEL FRIULI

studio 4a s.r.l. di architettura e urbanistica
PIAZZA Garibaldi, 4 - Pordenone
e-mail: info@4a-studio.it

COMUNE DI POZZUOLO DEL FRIULI — PROVINCIA DI UDINE

Oggetto:
VARIANTE RICOGNITIVA GENERALE
AL P.R.G.C. N. 45

TAVOLA N° — Progetto: VARIANTE URBANISTICA — Data: GIUGNO 2011
Titolo della tavola: LEGENDA APPROVATA CON DELIBERA DI C.C. n. 65 del 20.12.2011 — Scala: 1:5000 — 1° commessa: PUG01/07

Progettista: architetto Luciano Sridar

Rev	Descrizione	Data
1	DICEMBRE 2011	

Collaboratori specialisti:

Committente: COMUNE DI POZZUOLO DEL FRIULI

LEGENDA

ZONE OMOGENEE RESIDENZIALI

- residenziale — A
- residenziale — B — B*
- residenziale — B1 — B1*
- residenziale — C
- quinte da salvare o mantenere

ZONE OMOGENEE PRODUTTIVE

- industriale - artigianale — D1
- industriale - artigianale di progetto — D2-1 — D2 — D2*
- industriale - artigianale esistente — D3 — D3*
- cave esistenti — D4
- commerciale di progetto — H2
- commerciale esistente — H3
- commerciale esistente — H3D — H3D
- per verde privato e attività orticole — Eo — EO
- agricola di interesse paesaggistico — E4 — E4 — E4/1 — E4/1
- agricola — E5 — E5 — E5/1 — E5/1
- agricola soggetta a riordino fondiario

VIABILITA' E TRASPORTI

- rete stradale statale, provinciale e comunale — con scritta
- pista ciclabile
- ferrovia
- sottopassi - sovrapassi stradali e pedonali

ZONA DI INTERESSE ARCHEOLOGICO E DI TUTELA AMBIENTALE

- di interesse archeologico — AR — AR
- del parco comprensoriale del Cormor — V11 — V11
- inedificabile — A1 — A1
- dei corsi d'acqua — con scritta

SERVIZI ED ATTREZZATURE PUBBLICHE E DI USO PUBBLICO — A/

Esistenti ☐ di Progetto ■

- edifici pubblici e di uso pubblico
- Culto e vita associativa
  - chiesa ed opere parrocchiali — cop
  - municipio — cda
  - centro culturale — cc
- Cultura - spettacolo - sport
  - biblioteca — b
  - museo — m
  - attrezzature sportive comunali — as
  - attrezzature spettacoli sportivi — ss
- Verde pubblico — VP
- Strutture socio sanitarie integrate — sssi
- Istruzione e assistenza
  - asilo nido - scuola materna — asm
  - scuola elementare — se
  - scuola media inferiore — smi
  - scuola media superiore — sms
  - Ente Regionale Sviluppo Agricoltura — ersa
- Sanità, igiene e comunicazioni
  - servizio sanitario - poliambulatorio — ssp
  - poste - telegrafo — pt
  - telefonica — tel
  - cimitero — np
- parcheggi pubblici e di uso pubblico — p
- fermata autocorriere — v
- Impianti tecnologici
  - serbatoio acqua — sa
  - depuratore fognario — df
  - impianti tecnologici — it
  - discarica — d
  - fossa raccolta acque meteoriche — f
  - piazzola ecologica — pe

LIMITI

- metanodotto SNAM — SNAM
- di piano attuativo in vigore o adottato e confermato
- di piano attuativo
- di rispetto stradale e ferroviario
- edificabile legge Galasso e L.1497/39
- di zona omogenea
- di territorio comunale
- di rispetto cimiteriale
- di rispetto depuratore
- di zona agricola di valore paesaggistico
- accesso carraio

LEGENDA

ELETTRODOTTI in PROGETTO

- Linea aerea 380 kV dt in PROGETTO

- Linee aeree da DEMOLIRE

ALTRE SIMBOLOGIE

- Nuova Stazione Elettrica in PROGETTO

N.	DATA	DESCRIZIONE	ELABORATO	VERIFICATO	APPROVATO
01	29/06/2012	Aggiornamento progetto per prescrizioni decreto VIA	S. Salero SRL/TPA	D. Sperti SRL/TPA	R. Spoale SRL/TPA
00	01/09/2008	Emissione per PTO	F. Pellegrino PSR/TPA	R. Spoale PSR/TPA	R. Spoale PSR/TPA

REVISIONI

TIPOLOGIA DELL'ELABORATO	CODIFICA DELL'ELABORATO
Piano Tecnico delle Opere	PSPPDI08106

Terna

PROGETTO: wbs : TE-CR-10-001

RICAVATO DAL DOC. TERNA:

CLASSIFICAZIONE DI SICUREZZA:

TITOLO: Elettrodotto 380 kV dt "S.E.Udine Ovest-S.E.Redipuglia"

Estratto PRG

Comune di Pozzuolo del Friuli

NOME DEL FILE	SCALA CAD	FORMATO	SCALA	FOGLIO
PSPPDI08106-01.dwg	1 unità = 1	ISO A0	1 : 10 000	1 / 1

Questo documento contiene informazioni di proprietà Terna S.p.A. e deve essere utilizzato esclusivamente dal destinatario in relazione alle finalità per le quali è stato rilasciato. E' vietata qualsiasi forma di riproduzione o di divulgazione senza l'esplicito consenso di Terna S.p.A.

This document contains information proprietary to Terna S.p.A. and it will have to be used exclusively for the purposes for which it has been furnished. Whichever shape of spreading or reproduction without the written permission of Terna S.p.A. is prohibit.