DOCUMENTI DI RIFERIMENTO:

- *PROFILO DISTRIBUITO - DVCR11014CGL50022*
- *SEZIONI DI POSA - DVCR11014CGL50023*
- *RELAZIONE TECNICA ILLUSTRATIVA - RVCR11014CGL50017*
- *SCHEDE DEI SOTTOSERVIZI E OPERE ATTRAVERSATE - EVCR11014CGL50020*

REVISIONI					
00	20/12/2017	Prima emissione	M. Zanella	L. SNAM	
N°	DATA	DESCRIZIONE	ELABORATO	VERIFICATO	APPROVATO

STUDIO DI INGEGNERIA
BETTIOL Ing. LINO
Via S. Bernardino 1 - 24027 Nembro (TR)
Tel. 0039 035 524 1
E-mail: bettiol@stadia.it

ELETTROVIT s.r.l.

REVISIONI					
01	20/12/2021	Prima emissione		RD - VEC PE-RE	RD - VEC PE-RE
N°	DATA	DESCRIZIONE	ELABORATO	VERIFICATO	APPROVATO

PROGRAMMA DEGLI ELABORATI: Progetto Esecutivo

Terna Rete Italia

PROGETTO: DVCR11014CGL50021

TITOLO:

AREA: TE-CR-11-014

REGIONI:FVG, EMC, TRENTINO

Elettrodotto a 132 kV - Variante in cavo interrato

"C.P Schiavetti - S.E. Redipuglia"

CLASSIFICAZIONE DI SICUREZZA:

Planimetria di dettaglio

NOME DEL FILE	SCALA CAD	FORMATO	SCALA	FOGLIO
DVCR11014CGL50021.00.dwg	1 unità = 1	2100x297	1:200	8 / 12

Questo documento contiene informazioni di proprietà Terna S.p.A. e deve essere utilizzato esclusivamente per esecuzioni o ritiene alle finalità per le quali è stato fornito. E' vietato qualsiasi fornire di riprodurlo in tutto o in frammento senza l'esplicito consenso di Terna S.p.A.
This document contains information property of Terna S.p.A. and must be used exclusively for the purposes for which it has been furnished. Whatever shape of reproducing or reproduction without the written permission of Terna S.p.A. is prohibited.

LEGENDA

TRACCIATO CAVO INTERRATO

- ASSE TRACCIATO CAVO INTERRATO
- TRATTO CAVO INTERRATO CON POSA IN TERRENO AGRICOLO (sez. posa A1)
- TRATTO CAVO INTERRATO CON POSA IN TOC (sez. posa G-Gbis)
- TRATTO CAVO INTERRATO CON POSA IN CUNICOLO (sez. posa D1)
- TRATTO CAVO INTERRATO CON POSA IN TUBIERA (sez. posa C1-C1bis)
- TRATTO CAVO INTERRATO CON POSA IN STRADA URBANA (sez. posa B1)
- A(i) PUNTO NOTEVOLE DEL TRACCIATO
- C1 CENTRO DI CURVATURA PLANIMETRICA DEL TRACCIATO

SOTTOSERVIZI

- OLEODOTTO SHELL ITALIA (picchettamento)
- PALINA O SFIATO OLEODOTTO
- METANODOTTO SNAM (picchettamento)
- PALINA O SFIATO METANODOTTO
- SOTTOSERVIZIO RILEVATO CON GEORADAR
- STRUTTURA SOTTERRANEA RILEVATA CON GEORADAR
- SOTTOSERVIZIO RILEVATO VISIVAMENTE
- SOTTOSERVIZIO INDICATO DA ENTE RESPONSABILE
- 1 POZZETTO O CADITOIA
- CABINA ELETTRICA SU SOLETTA C.A.
- CONCHIGLIA
- 1 SOTTOSERVIZIO INTERFERITO O PARALLELO

LINEE AEREE

- LINEA ELETTRICA AEREA ALTA TENSIONE
- TRALICCIO LINEA ELETTRICA ALTA TENSIONE
- LINEA ELETTRICA AEREA MEDIA TENSIONE
- TRALICCIO LINEA ELETTRICA MEDIA TENSIONE
- LINEA ELETTRICA AEREA BASSA TENSIONE
- PALO LINEA ELETTRICA BASSA TENSIONE
- LINEA TELEFONICA AEREA
- PALO LINEA TELEFONICA

ALTRI SIMBOLI

- QUOTA ALTIMETRICA RILEVATA
- ALBERO ISOLATO (RILEVATO)
- MACCHIA ARBOREA (ALBERI NON RILEVABILI SINGOLARMENTE)

LUNGHEZZA TRATTE

TRATTA 1 - A0-A5:	79,80 m
TRATTA 2 - A5-E2:	848,42 m
TRATTA 3 - E2-F2:	824,90 m
TRATTA 4 - P2-W4:	820,06 m
LUNGHEZZA TOTALE:	2573,18 m

ELENCO SOTTOSERVIZI

NUM.	DESCRIZIONE	Ø (mm)	PROF. ESTR. (m)
1	condotta di distribuzione irrigua	160	1,00
2	condotta di distribuzione irrigua	160	0,50
3	condotta di distribuzione irrigua	160	0,40
4	condotta di distribuzione irrigua	160	1,80
5	condotta di distribuzione irrigua	50	0,10
6	condotta di distribuzione irrigua	160	1,80
7	condotta di distribuzione irrigua	160	1,80
8	condotta di distribuzione irrigua	160	1,50
9	condotta di distribuzione irrigua	160	1,40
10	linea elettrica BT	125	0,60
11	linea elettrica BT	125	0,80
12	linea elettrica BT	125	0,80
13	rete gas metano	50	0,60
14	condotta idrica	50	1,20
15	condotta idrica	50	1,20
16	condotta idrica	50	0,60
17	rete gas metano	125	0,90
18	rete gas metano	125	0,90
19	linea elettrica BT	125	0,40
20	protezione catodica	50	-
21	non identificato	100x100 (quadrato)	-
22	condotta di adduzione irrigua	300	1,00
23	protezione catodica	-	0,75
24	protezione catodica	-	0,50
25	linea elettrica BT	125	0,50
26	protezione catodica	-	0,80
27	protezione catodica	-	-
28	protezione catodica	-	0,75
29	protezione catodica	-	1,10
30	non identificato	-	0,40
31	condotta di distribuzione irrigua	160	2,00
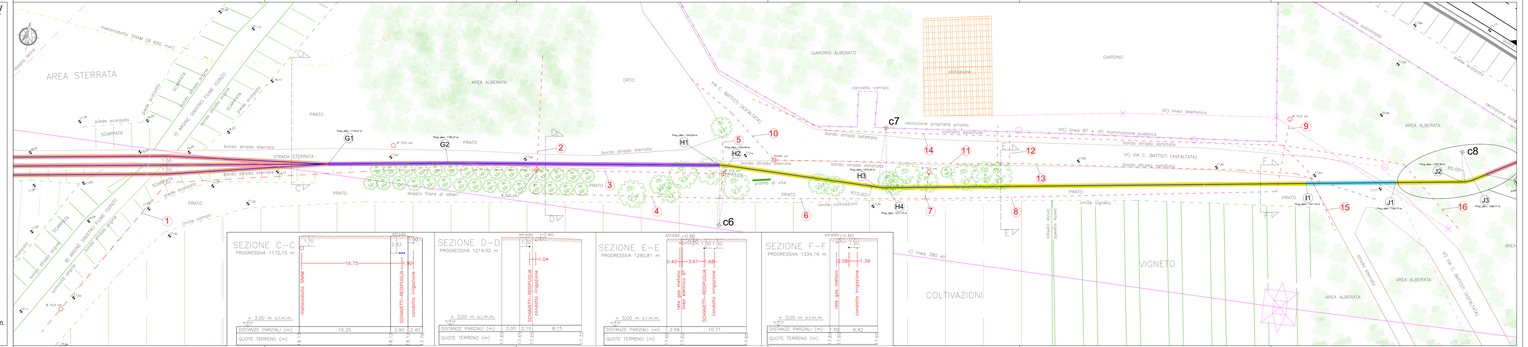
N.B.: per ogni sottoservizio si veda la relativa scheda nell'elaborato SCHEDE SOTTOSERVIZI.