

Francesco Amadei

francesco.amadei@pec.it

Spett.le
Ministero dell'Ambiente e della Tutela del Territorio e del Mare
Direzione Generale per le Valutazioni Ambientali
Divisione II Sistemi di Valutazione Ambientale
Via Cristoforo Colombo 44, 00147 Roma
DGSalvaguardia.Ambientale@PEC.minambiente.it

INVIATO A MEZZO PEC
Posta Elettronica Certificata

Oggetto: Realizzazione dell'Autostrada Regionale Cispadana che collegherà il casello di Reggiolo-Rolo sulla A22 alla barriera di Ferrara Sud sull'A13. Valutazione Impatto Ambientale. Invio osservazioni .

Il tracciato dell'autostrada regionale Cispadana (così come previsto e visualizzabile sul sito del Ministero dell'Ambiente) prevede l'attraversamento della zona di protezione faunistica denominata "Oasi La Torre" (ID 19) situata in Comune di San Felice sul Panaro (MO) – Località Pavignane/Corte Bassa.

Comprensorio	Istituto	Gestione Distretto	Distretto	Numero UTG	Nome UTG	Tipologia UTG	Superficie (ha)
C1	Zona di Protezione	MO1	E	137	La Torre	Oasi	213,4079421

Il Piano Faunistico Venatorio Provinciale (PFVP) attualmente vigente, approvato con Deliberazione del Consiglio Provinciale di Modena n.23 del 6 febbraio 2008 (pubblicato sul portale della Provincia di Modena: <http://www.provincia.modena.it/page.asp?IDCategoria=7&IDSezione=2135&ID=64022>), prorogato da Deliberazione n. 40 del 27/02/2013, descrive l'Oasi faunistica "La Torre" come una zona di protezione della fauna che "protegge un ampio territorio caratterizzato da paesaggio agricolo, al cui interno è realizzato un percorso natura per la fruizione della zona" (rif. pag. 37). L'Oasi "La Torre" si estende per 213,4 ettari, pari a al 21,78% della totalità (978 ettari) delle oasi di protezione faunistica del comprensorio faunistico omogeneo "C1" della Provincia di Modena.

Nei documenti depositati presso il Ministero dell'Ambiente, non è dato trovare alcun documento relativo all'impatto ambientale dell'autostrada su tale importante zona di protezione faunistica ed ambientale, né ad eventuali forme di mitigazione.

Si chiede pertanto di provvedere gli opportuni interventi di mitigazione (esempio: passaggio in galleria sotterranea)

Distinti saluti.

Mirandola (MO), 19 maggio 2016

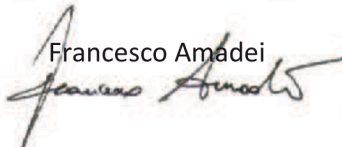
Francesco Amadei

(*) Firma autografa sostituita ai sensi dell'art. 3, comma 2, del D.Lgs. n. 39/93 da indicazioni a mezzo stampa. Il presente messaggio, inclusi gli allegati, costituisce istanza e/o dichiarazione presentata per via telematica alle pubbliche amministrazioni e ai gestori dei servizi pubblici ai sensi dell'articolo 38, commi 1 e 3, del decreto del Presidente della Repubblica 28 dicembre 2000, n. 445 ed è valida, ai sensi dell'art. 65, comma 1, lettera c-bis del D.Lgs. 7 marzo 2005, n. 82 (Codice dell'Amministrazione Digitale), in quanto trasmessa dall'autore mediante la propria casella di posta elettronica certificata le cui relative credenziali di accesso sono state rilasciate previa identificazione del titolare e ciò è attestato dal gestore del sistema nel messaggio o in un suo allegato; pertanto, la trasmissione costituisce dichiarazione vincolante.

Autostrada Regionale Cispadana: attraversamento dell'Oasi Faunistica "La Torre" (verde)

Scala 1:50000



Zona di protezione faunistica "Oasi La Torre" (ID 19)

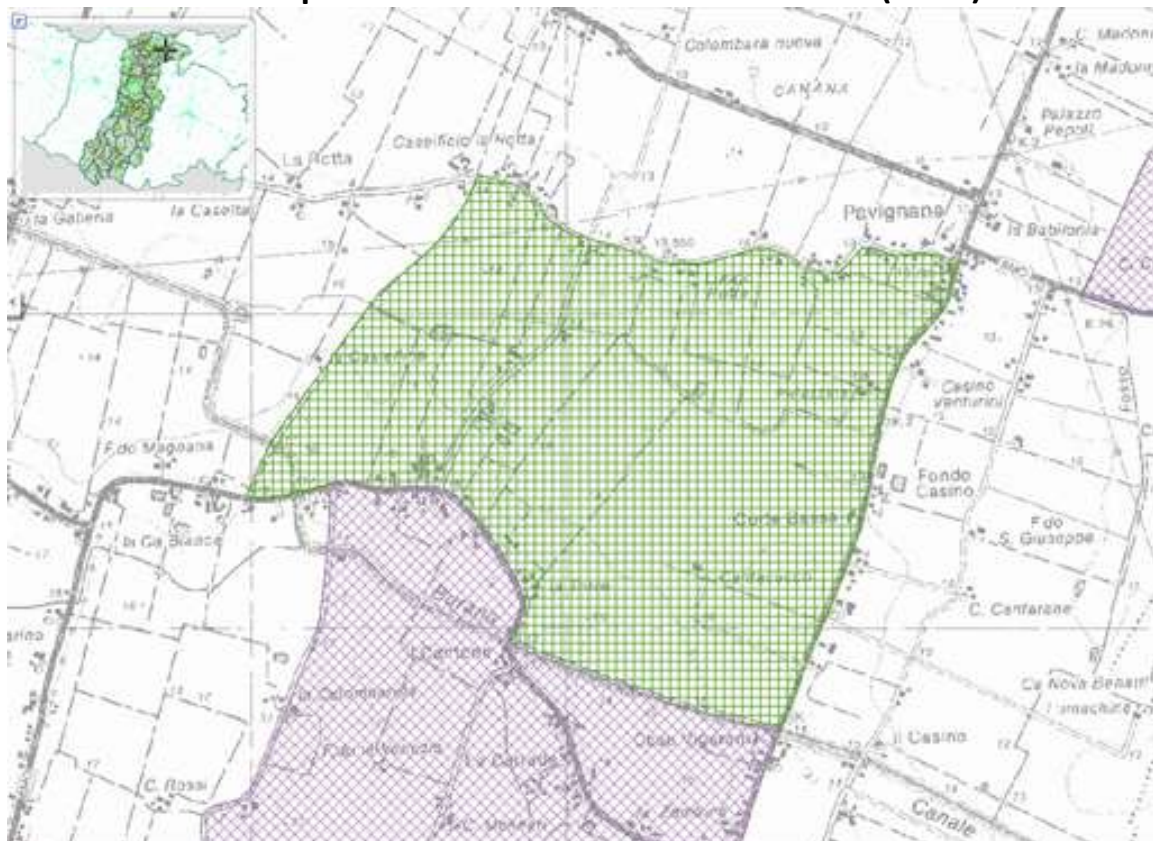

Tracciato dell'Autostrada regionale Cispadana (fonte: Ministero dell'Ambiente)

