

MANUFATTO DI PRESA DAL CANALE EX S.A.V.A.

Sezione A-A

Scala 1:100

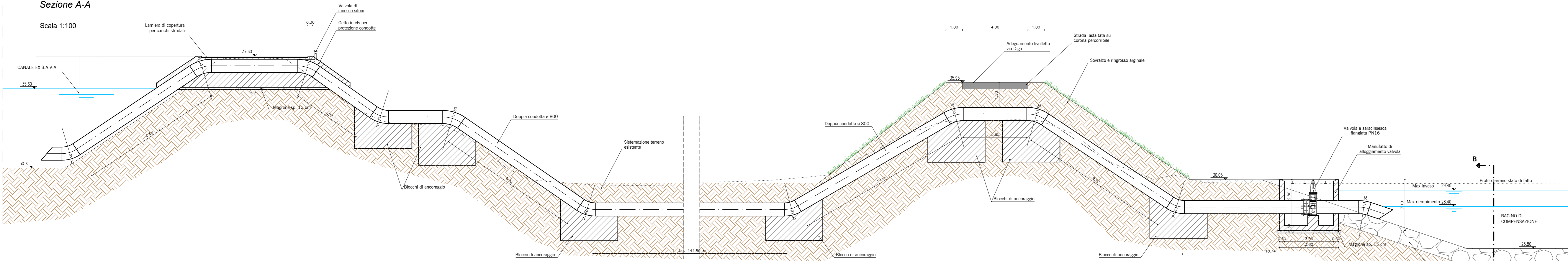

MANUFATTO DI PRESA DAL CANALE EX S.A.V.A.

Planimetria

Scala 1:100

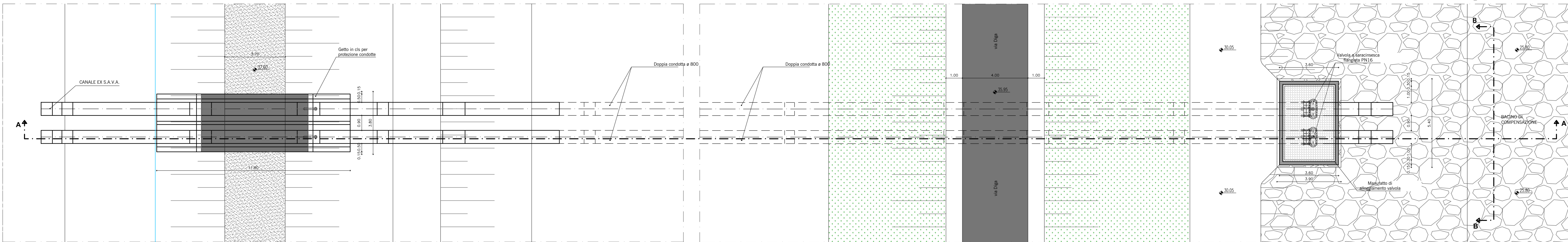

MANUFATTO DI PRESA

Sezione B-B

Scala 1:100

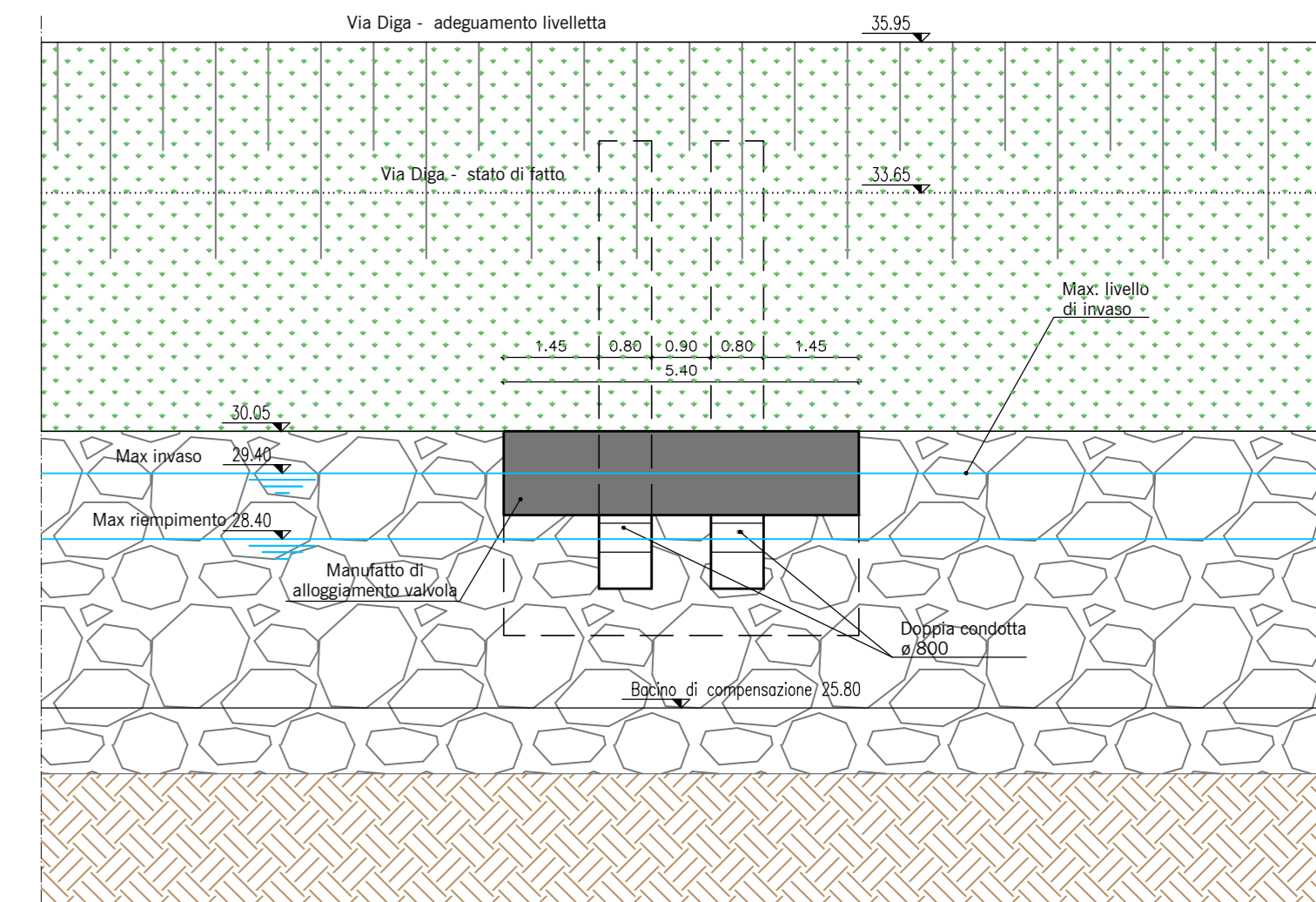

MANUFATTO DI RESTITUZIONE

Sezione C-C

Scala 1:100

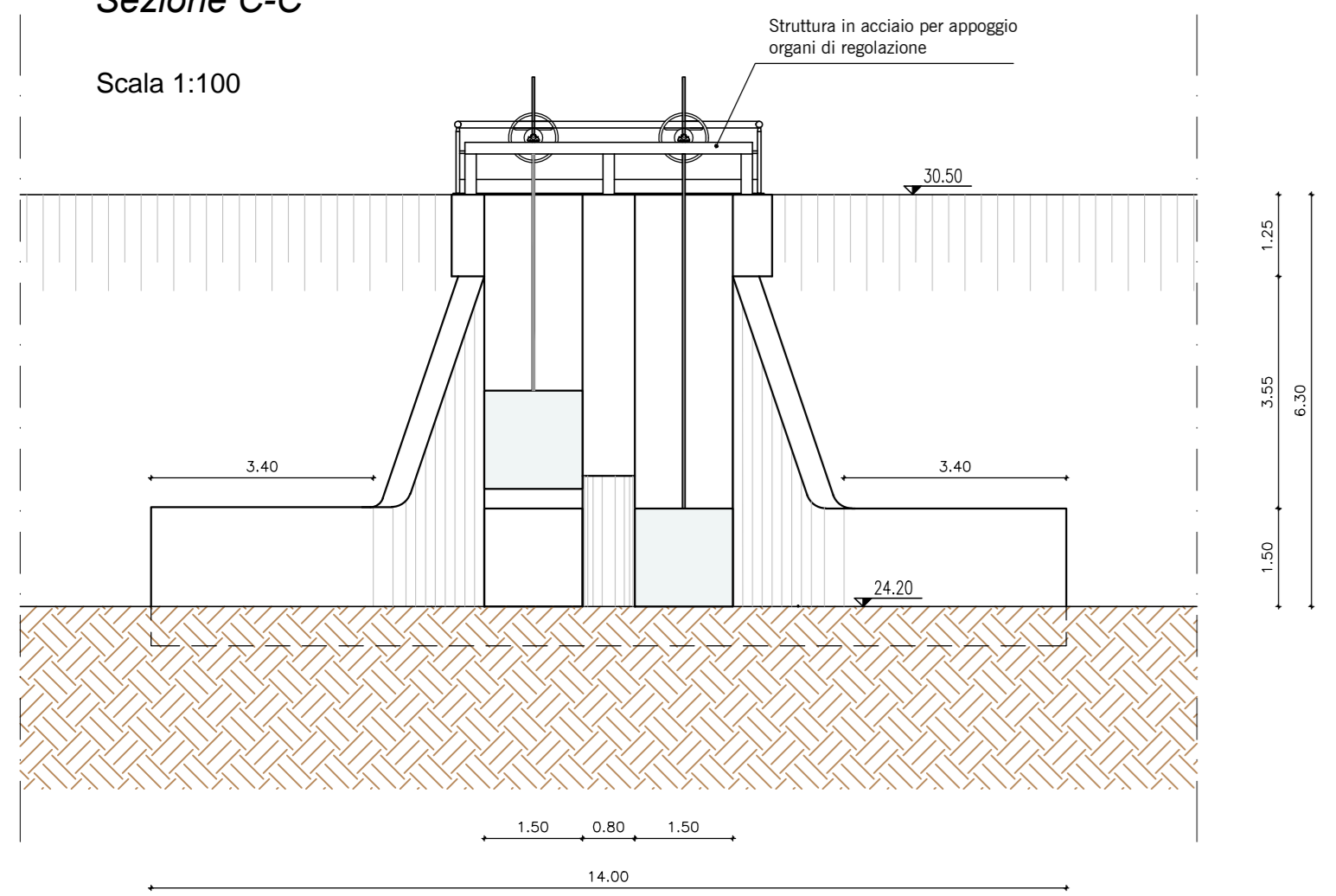

MANUFATTO DI RESTITUZIONE

Sezione D-D

Scala 1:100

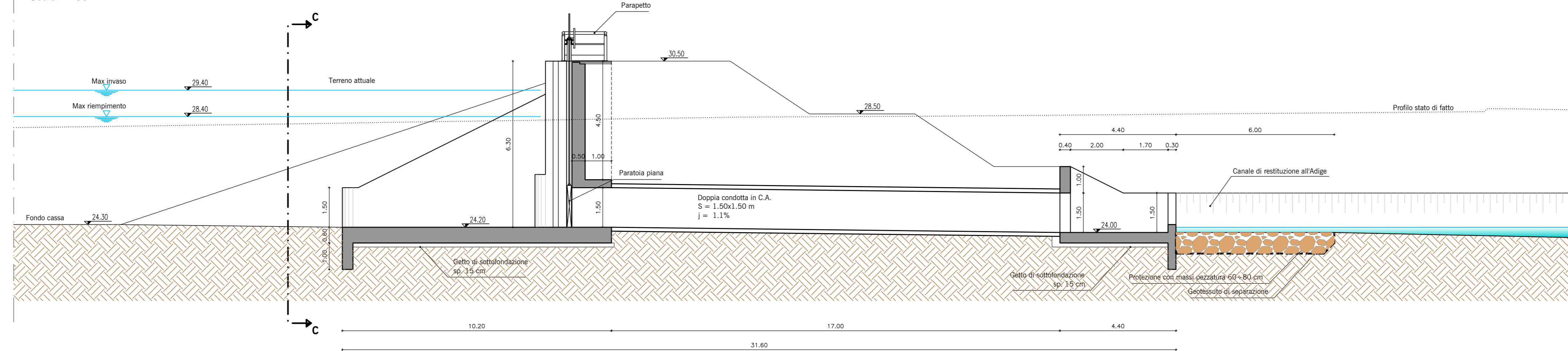

MANUFATTO DI RESTITUZIONE

Planta

Scala 1:100

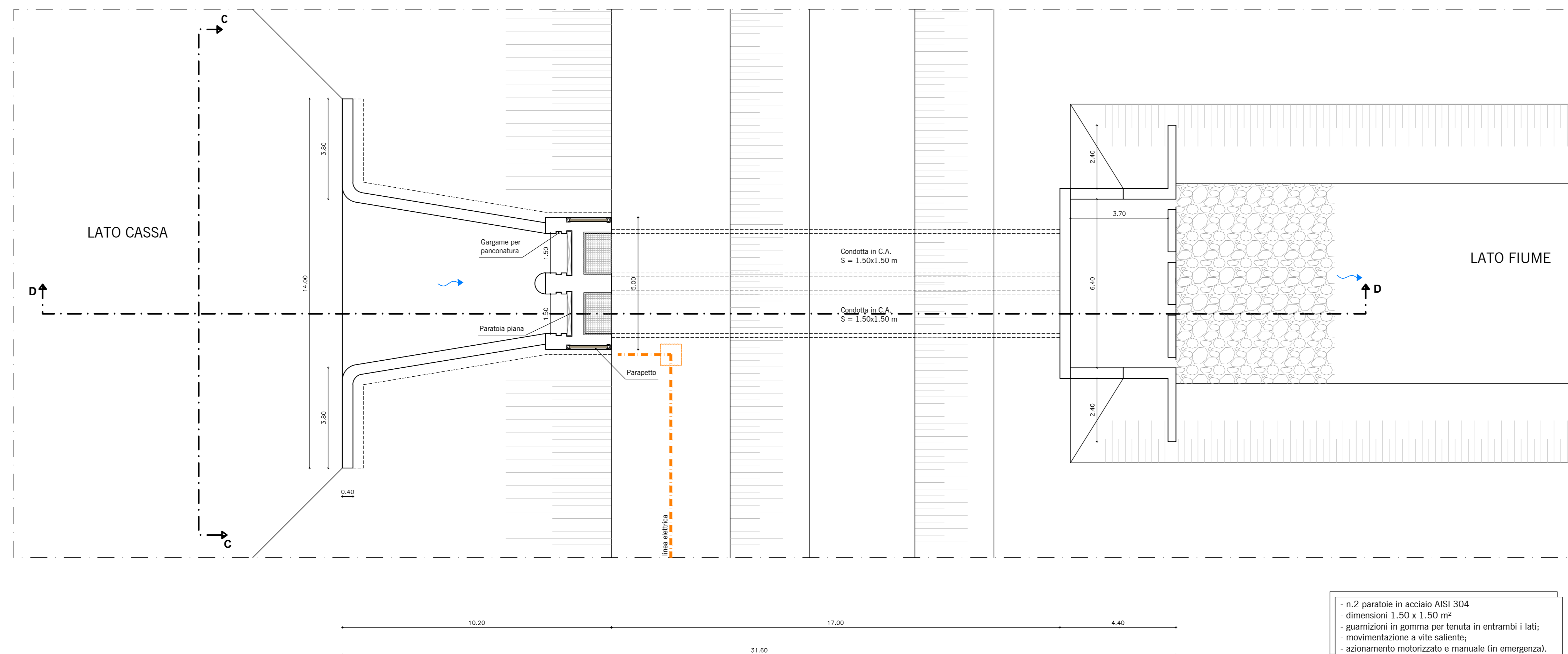

SCAVO TIPO PER ALLOGGIAMENTO CAVIDOTTI

Scala 1:20

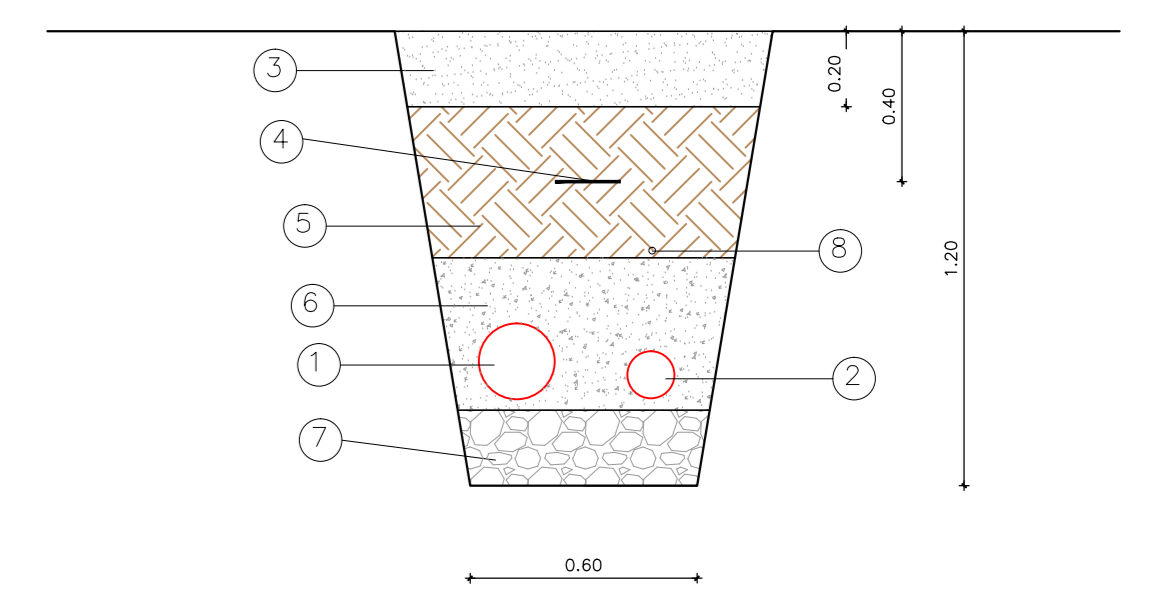

N°	DESCRIZIONE
1	N.1 CAVIDOTTI IN PVC FLESSIBILE PESANTE PER POSA INTERRATA Ø160 (RETE BT)
2	N.1 CAVIDOTTI IN PVC FLESSIBILE PESANTE PER POSA INTERRATA Ø90 (PREDISPOSIZ.)
3	PAVIMENTAZIONE IN TERRA E GHIAIA DI RIPIRTO
4	NASTRO AVVISATORE
5	TERRA DI RIPIRTO
6	GETTO IN MAGRONE
7	PLATEA IN GETTO DI GHIAIA E CEMENTO
8	CONDUTTORE DI TERRA IN TONDO DI ACCIAIO ZINGATO Ø8mm

PARTICOLARE DEL SUPPORTO PARATOIE

Planta

Scala 1:20

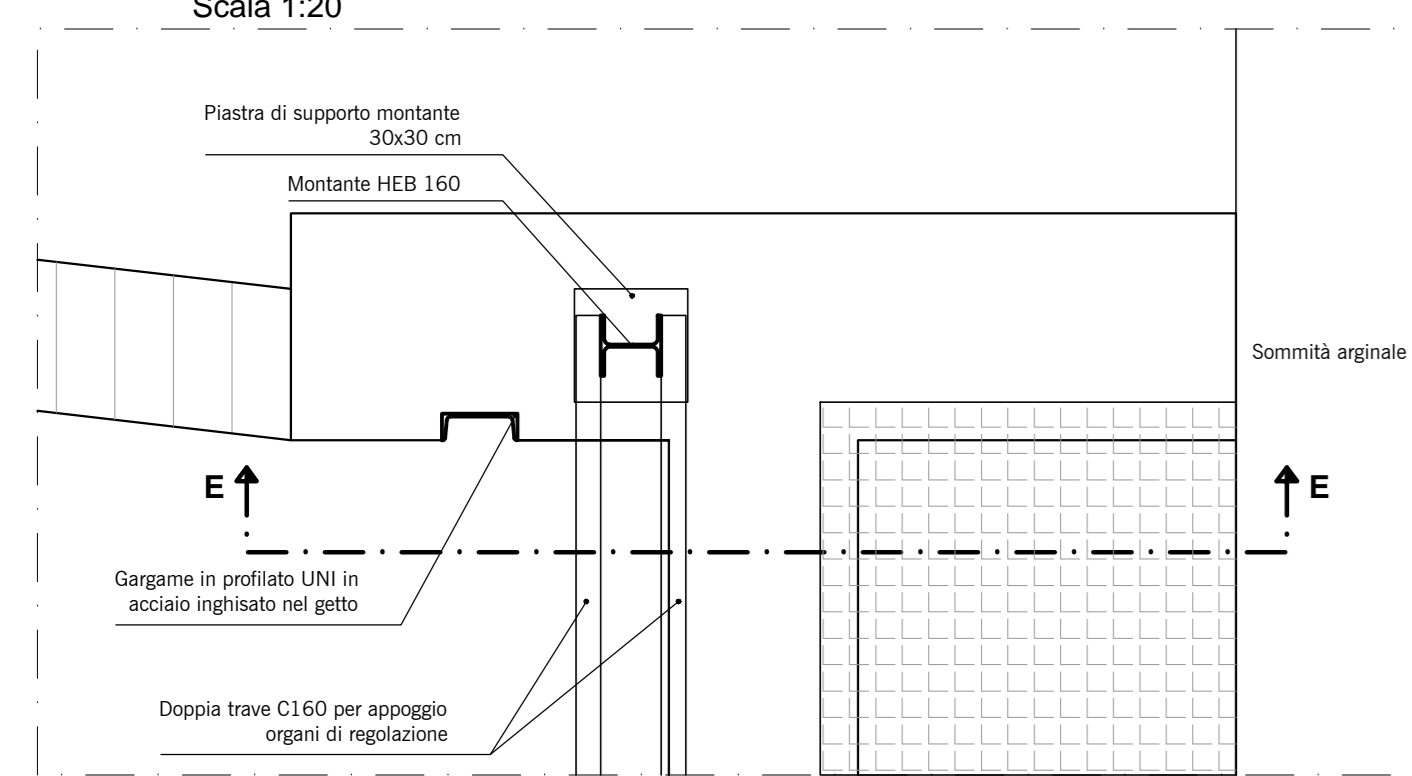

PARTICOLARE DEL SUPPORTO PARATOIE

Sezione E-E

Scala 1:20

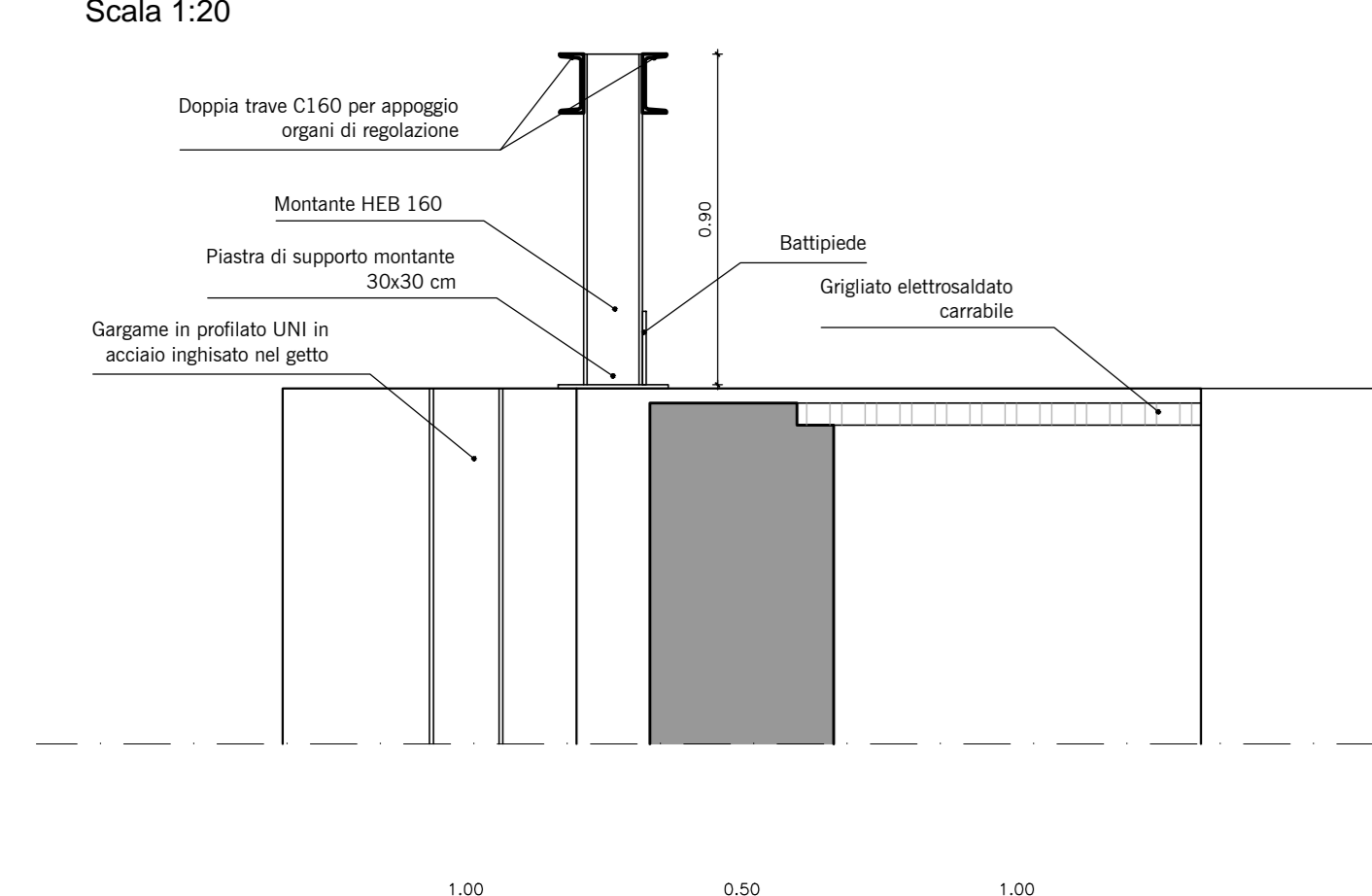

COMMITTENTE: **RFI** RETE FERROVIARIA ITALIANA GRUPPO FERROVIE DELLO STATO ITALIANE

ALTA SORVEGLIANZA: **ITALFERR** GRUPPO FERROVIE DELLO STATO ITALIANE

GENERAL CONTRACTOR: **Cesceezio Irico'V' Due**

INFRASTRUTTURE FERROVIARIE STRATEGICHE DEFINITE DALLA LEGGE OBIETTIVO N. 443/01

PROGETTO DEFINITIVO  
LINEA AVIAC VERONA - PADOVA  
SUB TRATTA VERONA - VICENZA  
1° SUB LOTTO VERONA - MONTEBELLO VICENTINO

DISEGNO CANTIERIZZAZIONE - SITO DI PRODUZIONE INERTI  
BACINO DI COMPENSAZIONE IRRIGUO ZEVIU - MANUFATTO DI PRESA E MANUFATTO DI RESTITUZIONE

ATI bonifica	CONSORZIO IRRICAV DUE	ITALFERR S.p.A.	SCALA: varie
--------------	-----------------------	-----------------	--------------

COMMESSA: I N D 0 0 D 1 2 B Z C A 0 0 1 1 0 1 B

Rev.	Descrizione	Redatto	Data	Verificato	Data	Approvato	Data	Autore
A	EMMISSIONE	M. Bragotto	06/2015	R. Tonin	06/2015	G. De Stavola	06/2015	Ing G. De Stavola
B	Revisione MATM - PR05001305CCTVA_M0410	M. Bragotto	04/2016	R. Tonin	04/2016	G. De Stavola	04/2016	

File: IN0000128ZCA001101B.DWG CUP: J41E9100000009 n. Elab.: CG: S320049F17

- n.2 paratoie in acciaio AISI 304  
- dimensioni 1.50 x 1.50 m²  
- guarnizioni in gomma per tenuta in entrambi i lati;  
- movimentazione a vite saliente;  
- azionamento motorizzato e manuale (in emergenza).