SEZIONE 1-1 - TRAVERSO DI CAMPATA 1-2-3-4

Scala 1:25

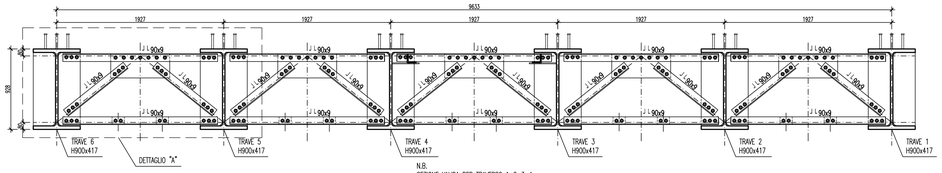

N.B.
SEZIONE VALIDA PER TRAVERSO 1-2-3-4.
PER L'INTERSEZIONE TRAVE 1/TRAVE 1a/TRAVERSO 1 VEDERE DETTAGLIO SPECIFICO.

SEZIONE 2-2 - TRAVERSO DI CAMPATA 5

Scala 1:25

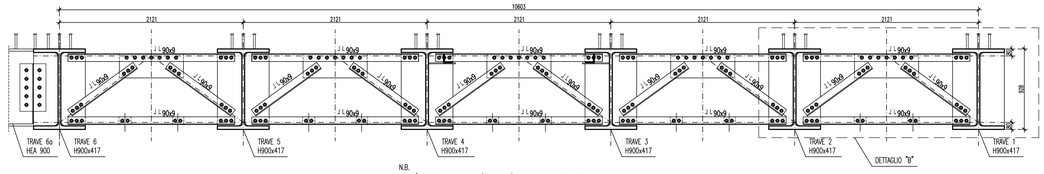

N.B.
PER L'INTERSEZIONE TRAVE 6/TRAVE 6a/TRAVERSO 1 VEDERE DETTAGLIO SPECIFICO.

PIANTA CHIAVE

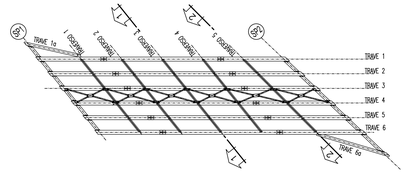

DETTAGLIO "A"

Scala 1:10

VISTA A-A

Scala 1:10

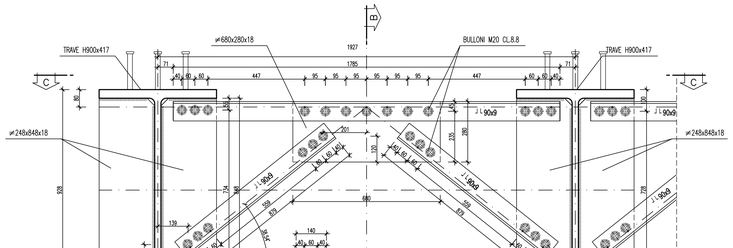

SEZIONE B-B

Scala 1:10

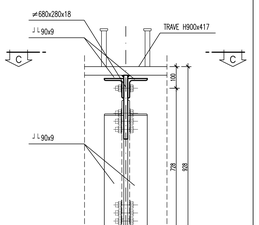

VISTA C-C

Scala 1:10

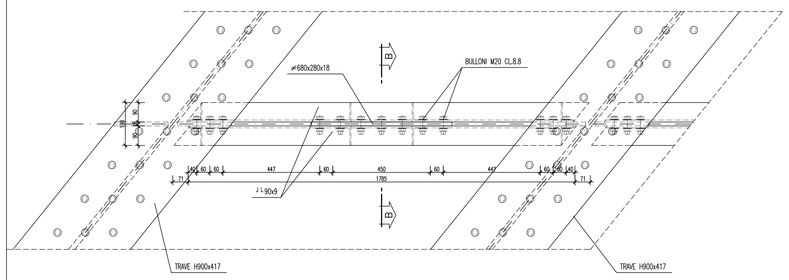

SEZIONE D-D

Scala 1:10

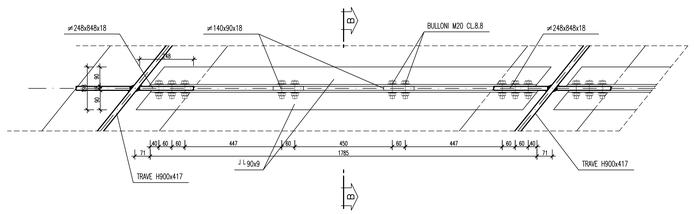

DETTAGLIO "B"

Scala 1:10

VISTA A-A

Scala 1:10

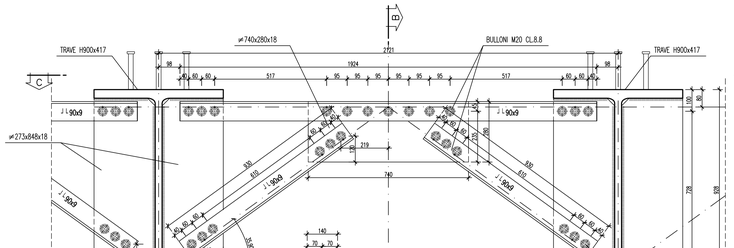

SEZIONE B-B

Scala 1:10

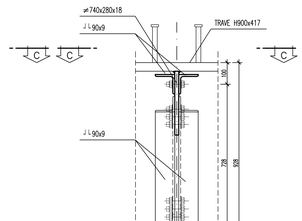

VISTA C-C

Scala 1:10

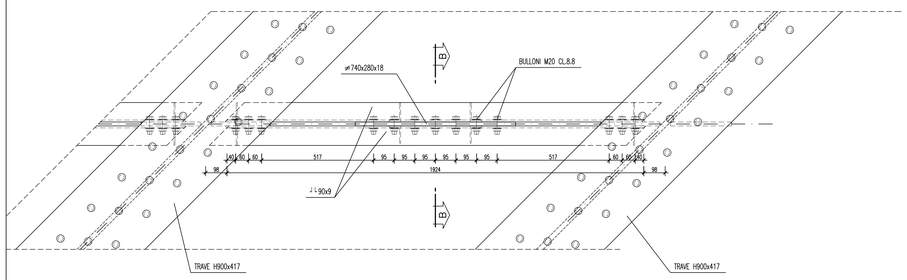

SEZIONE D-D

Scala 1:10

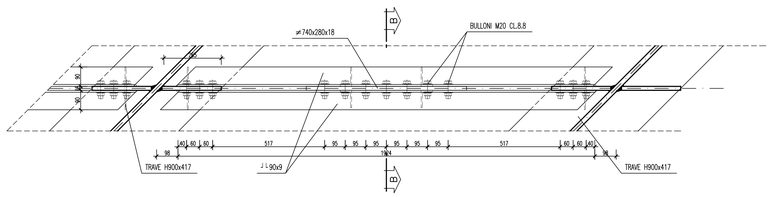

SALDATURE:

I giunti delle travi principali sono previsti saldati a piena penetrazione di 1ª classe. Tali giunzioni dovranno di regola essere effettuate da entrambi i lati e molate in direzione degli sforzi.

I collegamenti saldati vanno di regola realizzati a completo ripristino degli spessori resistenti convergenti alle giunzioni.

Le saldature da realizzare con cordoni d'angolo vanno eseguite con doppio cordone, continue su tutto il perimetro degli elementi da saldare.

Le zone interessate da saldature, anche in opera, dovranno essere predisposte a perfetta regola d'arte e dovranno essere perfettamente pulite.

SALDATURA A CORDONE

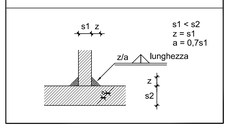

SALDATURA A PIENA PENETRAZIONE

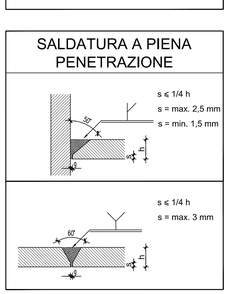

N.B. Tutte le saldature sono a completa penetrazione.

NOTE:
- Per la tabella materiali fare riferimento all' elaborato IG51-00-E-TT-0C0D-00-001

COMMITTENTE:

RFI RETE FERROVIARIA ITALIANA
GRUPPO FERROVIE DELLO STATO ITALIANE

ALTA SORVEGLIANZA:

ITALFERR
GRUPPO FERROVIE DELLO STATO ITALIANE

GENERAL CONTRACTOR:

COCIV Consorzio Collegamenti Integrati Veloci

INFRASTRUTTURE FERROVIARIE STRATEGICHE DEFINITE DALLA LEGGE OBIETTIVO N.443/01

TRATTA A.V./A.C. TERZO VALICO DEI GIOVI
PROGETTO ESECUTIVO

ADEGUAMENTO VIA CHIARAVAGNA
TRATTA 1 - PONTE 1

CARPENTERIA METALLICA - TRAVERSI DI CAMPATA

GENERAL CONTRACTOR	DIRETTORE LAVORI	SCALA:
Consorzio Cociv Ing. E. Pagani		VARIE

COMMESSA	LOTTO	FASE	ENTE	TIPO DOC.	OPERA/DISCIPLINA	PROGR.	REV.
IG51	02	E	CV	BZ	NV030X	013	A

PROGETTAZIONE

Rev.	Descrizione emissione	Redatto	Data	Verificato	Data	Progettista Integratore	Data	IL PROGETTISTA
A00	Prima emissione	ALPINA	13/05/2016	COCIV	13/05/2016	A. Mancinella	13/05/2016	Dott. Ing. A. Mancinella Ordine Ingegneri Prov. TO n. 6271 R

n. Elab.

Nome File: IG51-02-E-CV-BZ-NV03-0X-013-A00

CUP: F81H92000000008

This document is Alpina's property and cannot be reproduced or disclosed to others without prior written consent. Any unauthorized use will be prosecuted by law.

Scala di plot: 1: