

PROVINCIA  
COMUNE  
LIVELLETTI

PROVINCIA DI VENEZIA  
COMUNE DI MARCON

PROVINCIA DI VENEZIA  
COMUNE DI QUARTO D'ALTONO

PROVINCIA DI VENEZIA  
COMUNE DI QUARTO D'ALTONO

PROVINCIA DI TREVISO  
COMUNE DI RONCADE

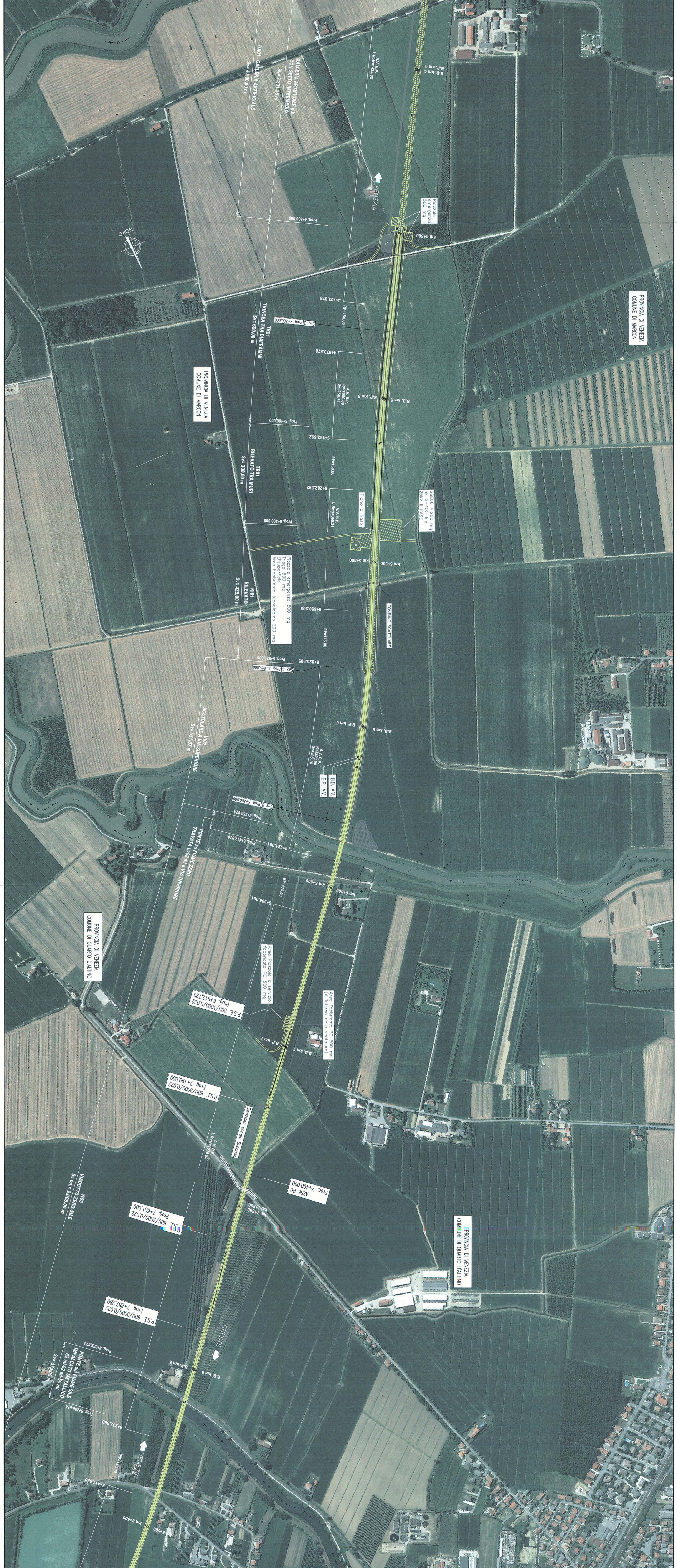
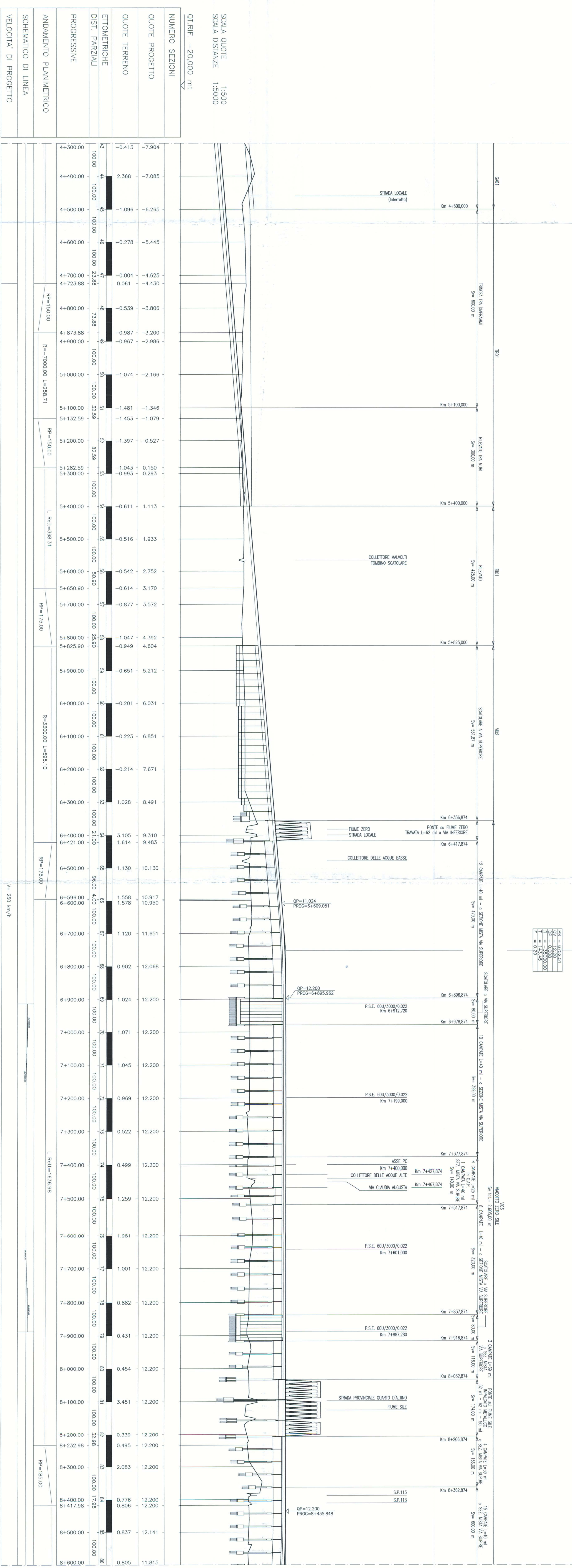

**COMMITTENTE:** **GRUPPO FERROVIE DELLO STATO**

**PROGETTAZIONE:** **ITALFERMA**

**U.O. PROGETTAZIONE LINEE, NODI E ARMAMENTO**

**PROGETTO PRELIMINARE**

**NUOVA LINEA AVAC VENEZIA - TRIESTE**  
**TRATTA AEROPORTO MARCO POLO - PORTOGRUARO**  
Parallela su oltrodoppia linea AC/VV BF 18/21/5

**COMPLESSA LOTTO FASE ENTE TIPO DOC OPERAZIONE/PIANA PROJ. REV.**

L945	00	R	13	L5	IF0001	002	A
------	----	---	----	----	--------	-----	---

**RELAZIONE DESCRITTIVA**

Rev.	Descrizione	Redatto	Data	Verificato	Data	Approvato	Data
A	Emissione descrittiva	[Firma]	2019	[Firma]	2019	[Firma]	2019

SCALA: 1:5.000

FILE: L54509L13F0001002A.dwg

Questo progetto è sostenuto dall'Unione Europea