



Sede Operativa:
EMPEDOCLE 2 s.c.p.a.
C/da Bigini - SS640
93100 Caltanissetta (CL)
Tel: 0934-1909700
Fax: 0934-1909799
Casella postale n.290
Fraz.14001 Caltanissetta
PEC - empedocle2@facileimpresa.it

Sede legale:
Via Trieste, 76
48122 Ravenna (Italia)
Tel +39 0544 428111
Fax +39 0544 428554
P.IVA 02379310390

Prot. nr. 1283/16/PP/fb

**Spett.le Ministero dell'Ambiente e della
Tutela del Territorio e del Mare
Direzione Generale per le Valutazioni
Ambientali**
Via Cristoforo Colombo, 44
00147 ROMA

e pc **ANAS S.P.A.**
Direzione Regionale per la Sicilia
via A. De Gasperi, 247
90145 - PALERMO
Responsabile Unico del Procedimento
Reggente Tecnico
c.a. Ing. E. de Cesbron de la Grennelais

20/04/16

Caltanissetta, 19 Aprile 2016

**Approfondimenti al Piano di Utilizzo dei Materiali da scavo approvato con Determina
Direttoriale prot. DVA-2014-0019853 del 19/06/2014.**

DICHIARAZIONE SOSTITUTIVA DELL'ATTO DI NOTORIETA' (ARTT.46 E 47 DEL D.P.R. 445/2000)

Il sottoscritto Paglini Pierfrancesco, nato a Firenze il 24/06/1970 e residente in Livorno alla via Montebello n°77, nella qualità di Direttore Generale del Contraente Generale Empedocle2 ScpA, **consapevole che chiunque rilascia dichiarazioni mendaci, formi atti falsi o ne fa uso, è punito ai sensi del codice penale e delle leggi speciali in materia, ai sensi e per gli effetti di cui all'art.76 D.P.R. n. 445/2000**

DICHIARA

la sussistenza dei requisiti di cui all'art. 4 del D.M. 10 agosto 2012, n. 161:

- a) il materiale da scavo è generato durante la realizzazione di un'opera, di cui costituisce parte integrante, e il cui scopo primario non è la produzione di tale materiale;
- b) il materiale da scavo è utilizzato, in conformità al Piano di Utilizzo:
 - 1) nel corso dell'esecuzione della stessa opera, nel quale è stato generato, o di un'opera diversa, per la realizzazione di reinterri, riempimenti, rimodellazioni, rilevati, ripascimenti, interventi a mare, miglioramenti fondiari o viari oppure altre forme di ripristini e miglioramenti ambientali;
 - 2) in processi produttivi, in sostituzione di materiali di cava;
- c) il materiale da scavo è idoneo ad essere utilizzato direttamente, ossia senza alcun ulteriore trattamento diverso dalla normale pratica industriale secondo i criteri di cui all'Allegato 3 del D.M. n. 161/2012;
- d) il materiale da scavo, per le modalità di utilizzo specifico di cui alla precedente lettera b), soddisfa i requisiti di qualità ambientale di cui all'Allegato 4 del D.M. n. 161/2012.

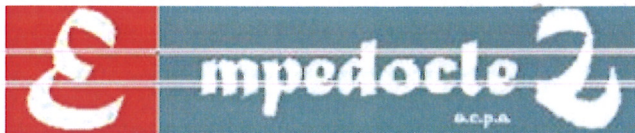

Sede Operativa:
EMPEDOCLE 2 s.c.p.a.
C/da Bigini - SS640
93100 Caltanissetta (CL)
Tel: 0934-1909700
Fax: 0934-1909799
Casella postale n.290
Fraz.14001 Caltanissetta
PEC - empedocle2@facileimpresa.it

Sede legale:
Via Trieste, 76
48122 Ravenna (Italia)
Tel +39 0544 428111
Fax +39 0544 428554
P.IVA 02379310390

TRASMETTE

gli approfondimenti al Piano di Utilizzo dei materiali da scavo derivanti dalla realizzazione dell'opera intitolata **"Itinerario Agrigento - Caltanissetta - A19 - SS n. 640" di Porto Empedocle - Ammodernamento e adeguamento alla Cat. B del D.M. 05/11/2001 - 2° tratto dal Km 44+000 allo svincolo con A19, CUP F91B09000070001**" approvato con determina direttoriale prot. DVA-2014-0019853 del 19/06/2014. Gli approfondimenti e le soluzioni proposte non costituiscono Variante sostanziale ai sensi dell'art. 8 del D.M. 161/2012.

Si coglie l'occasione per trasmettere il nuovo crono programma dei lavori da cui si evince che il Piano di Utilizzo avrà validità sino al 23/01/2018.

Distinti Saluti

EMPEDOCLE 2 S.c.p.A.

Il Direttore Generale

Ing. Pierfrancesco Paglini

Empedocle 2 s.c.p.a.

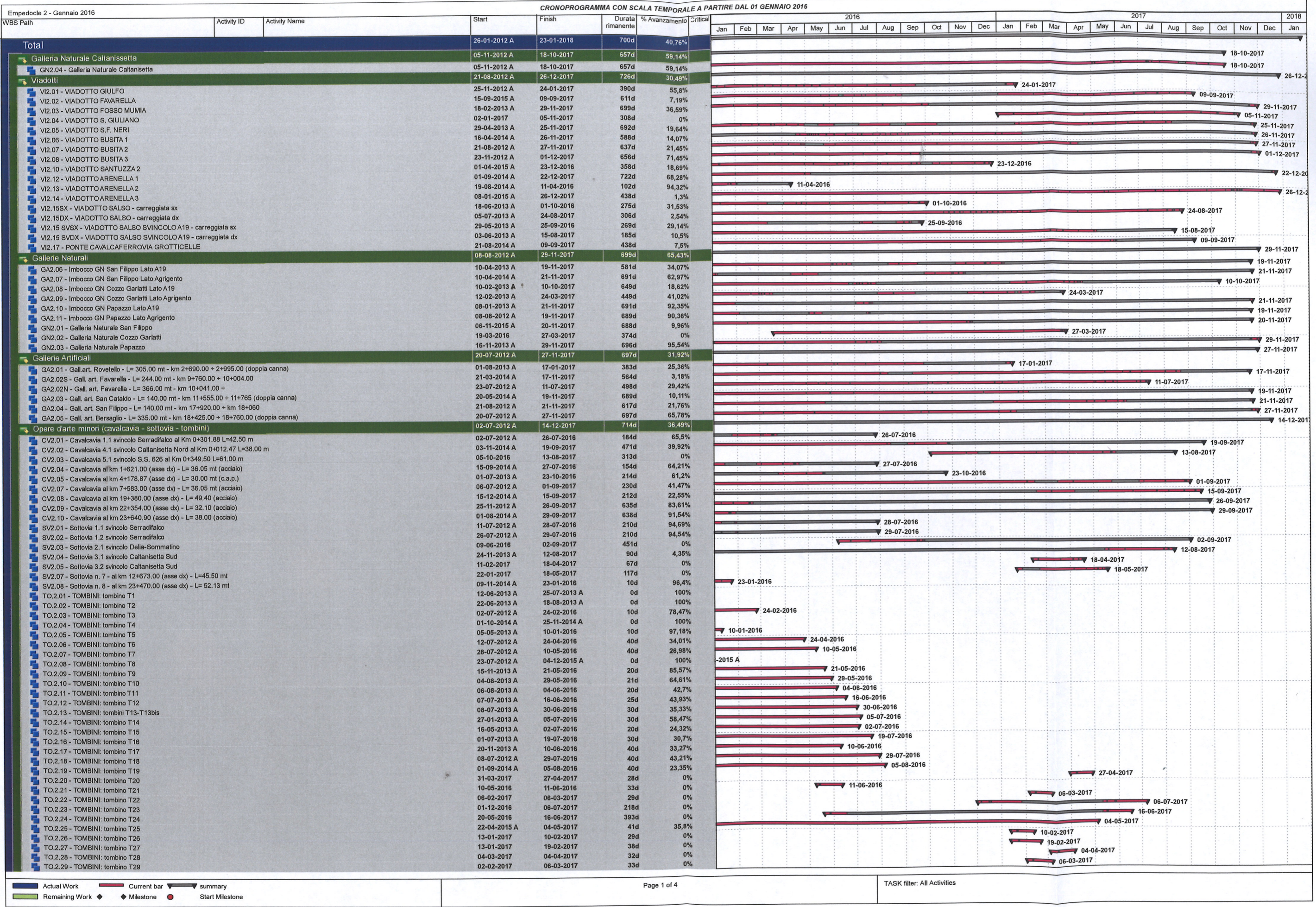

Table with columns: Activity ID, Activity Name, Start, Finish, Durata rimanente, % Avanzamento, Critical, and monthly progress bars for 2016, 2017, and 2018. Activities include IN2.53-76, Altri lavori, R12.01-20, TR2.01-24, IS2-01-17, and CI.2.01.01-06.

Legend for chart symbols: Actual Work (blue bar), Remaining Work (green bar), Current bar (red bar), Milestone (diamond), Start Milestone (circle), summary (arrow), Start Milestone (circle).

