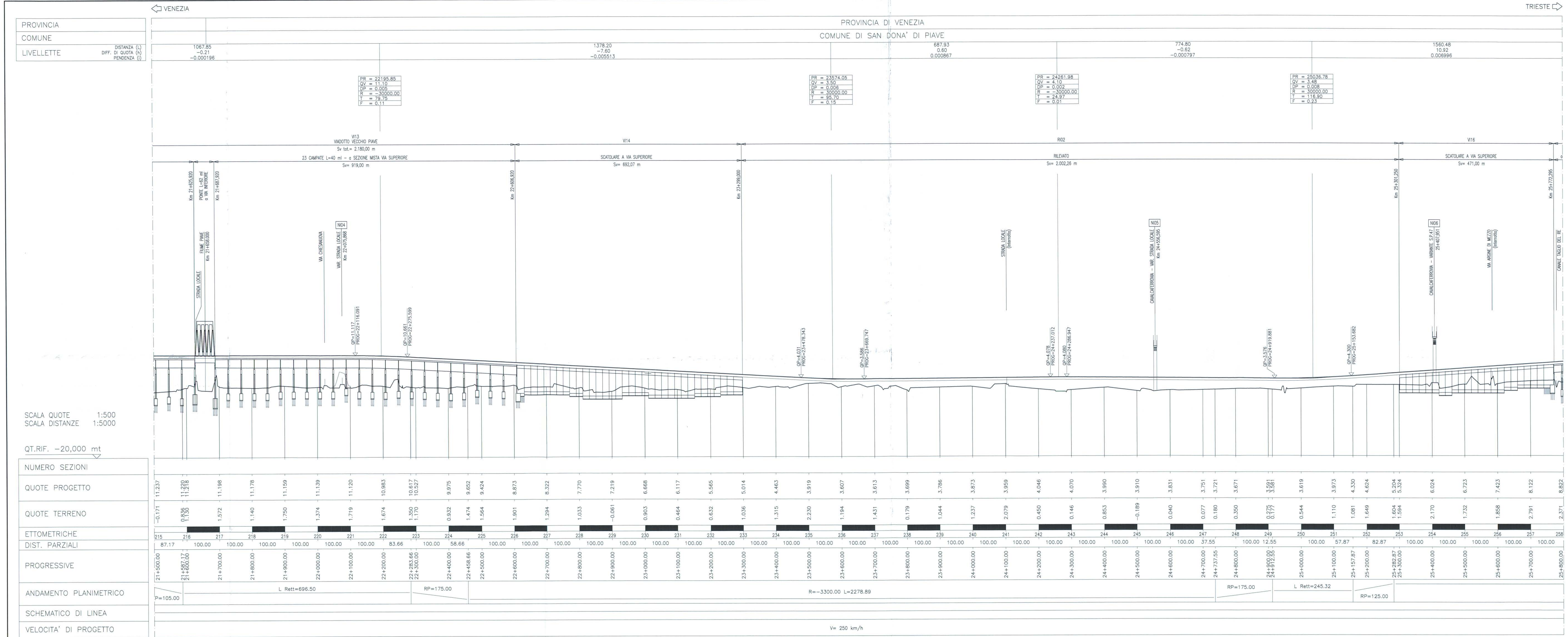

RECINZIONI

DEMOLIZIONI

PIANTA CHIAVE

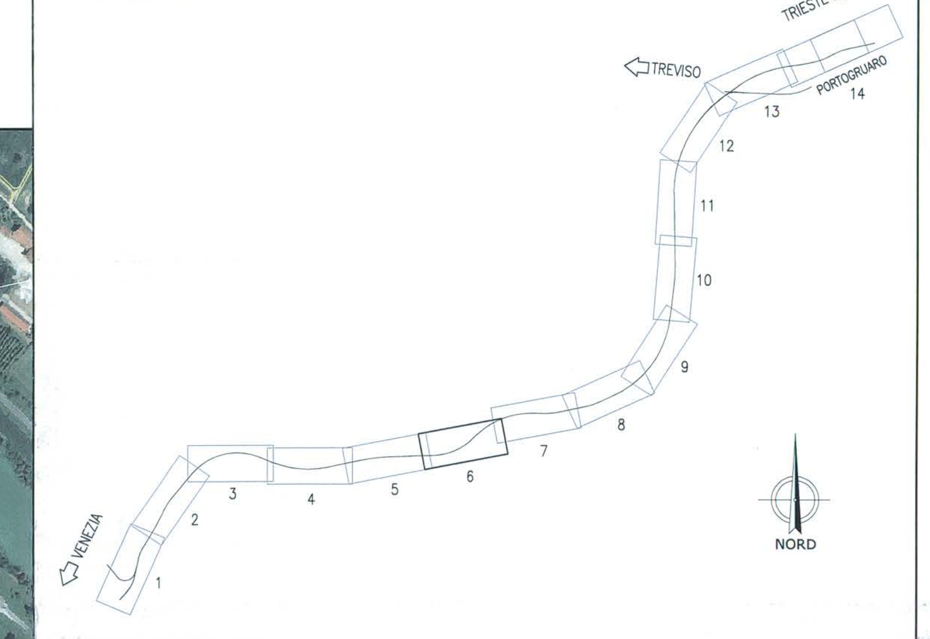

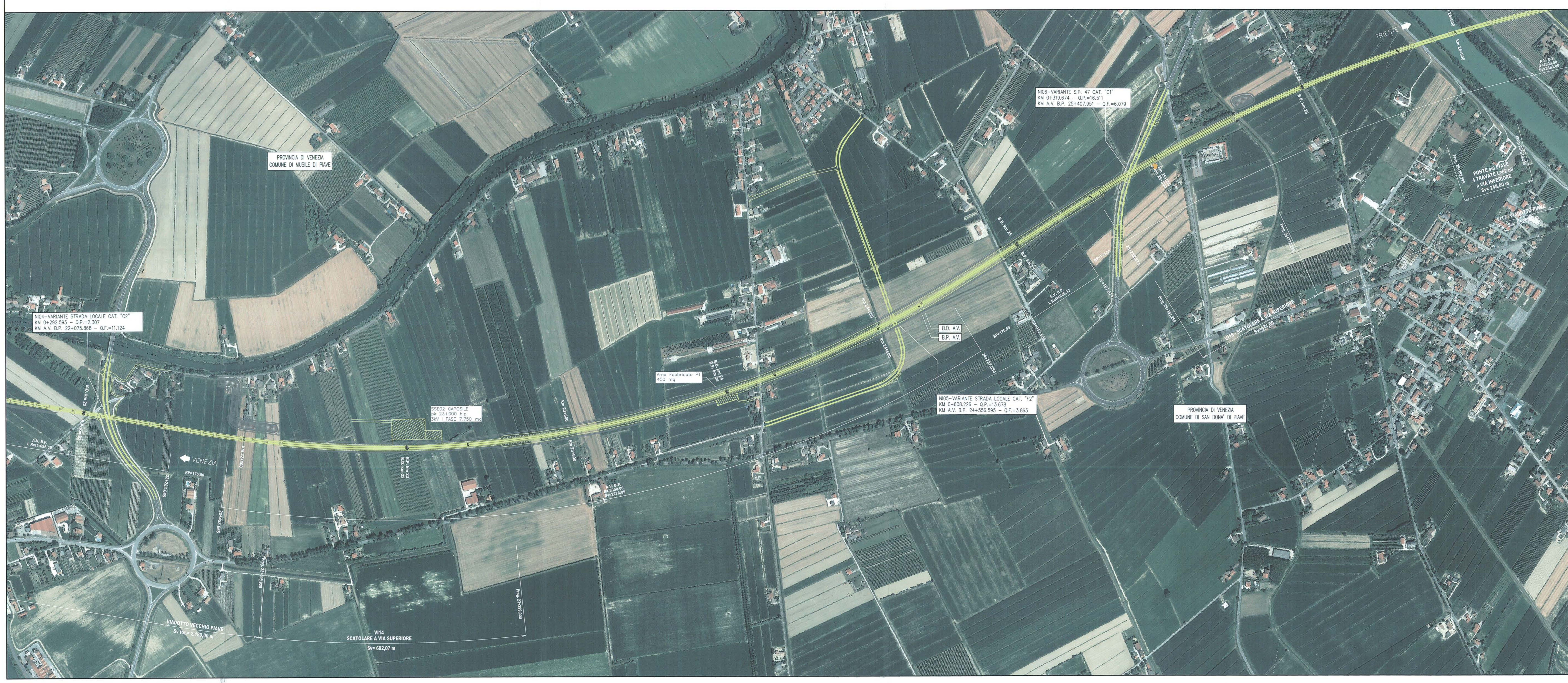

COMMITTENTE:

RFI RETE FERROVIARIA ITALIANA
GRUPPO FERROVIE DELLO STATO

PROGETTAZIONE:

ITALFERR
GRUPPO FERROVIE DELLO STATO

U.O.: PROGETTAZIONE LINEE, NODI E ARMAMENTO

PROGETTO PRELIMINARE

NUOVA LINEA AV/AC VENEZIA - TRIESTE
TRATTA AEROPORTO MARCO POLO - PORTOGRUARO
Planoprofilo su ortofotocarta Linea AC/AV B.P.
Tav.6/15

SCALA:
1 : 5.000

COMMESSA	LOTTO	FASE	ENTE	TIPO DOC.	OPERA/DISCIPLINA	PROGR.	REV.
L345	00	R	13	L5	IF0001	006	A

Revis.	Descrizione	Redatto	Data	Verificato	Data	Approvato	Data	Autorizzato Data
A	Emissione esecutiva	G. Gallo	Novembre 2010	M. Fabbi D. Fulgione	Novembre 2010	FOCHESATO	Novembre 2010	L. Bernardini Novembre 2010

ITALFERR S.p.A. U.O. PROGETTAZIONE LINEE E NODI Dott. Ing. LUCA BERNARDINI Ordine degli Ingegneri di VITERBO n. 419

File: L34500R13L5IF0001006A.dwg

n.Elab.: 5

Questo progetto è cofinanziato dalla Comunità Europea