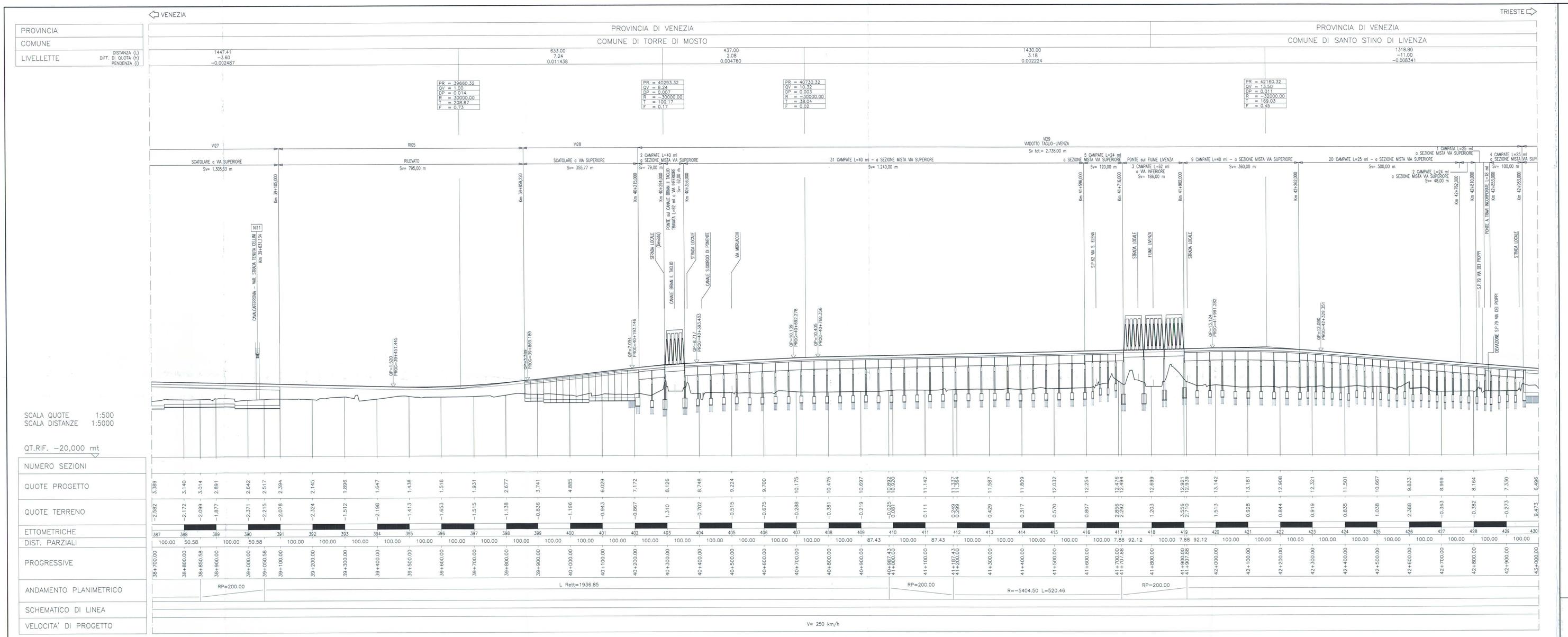

RECINZIONI

DEMOLIZIONI

PIANTA CHIAVE

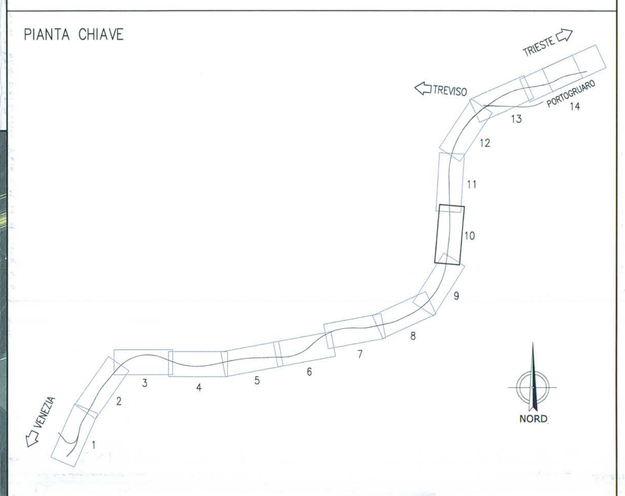

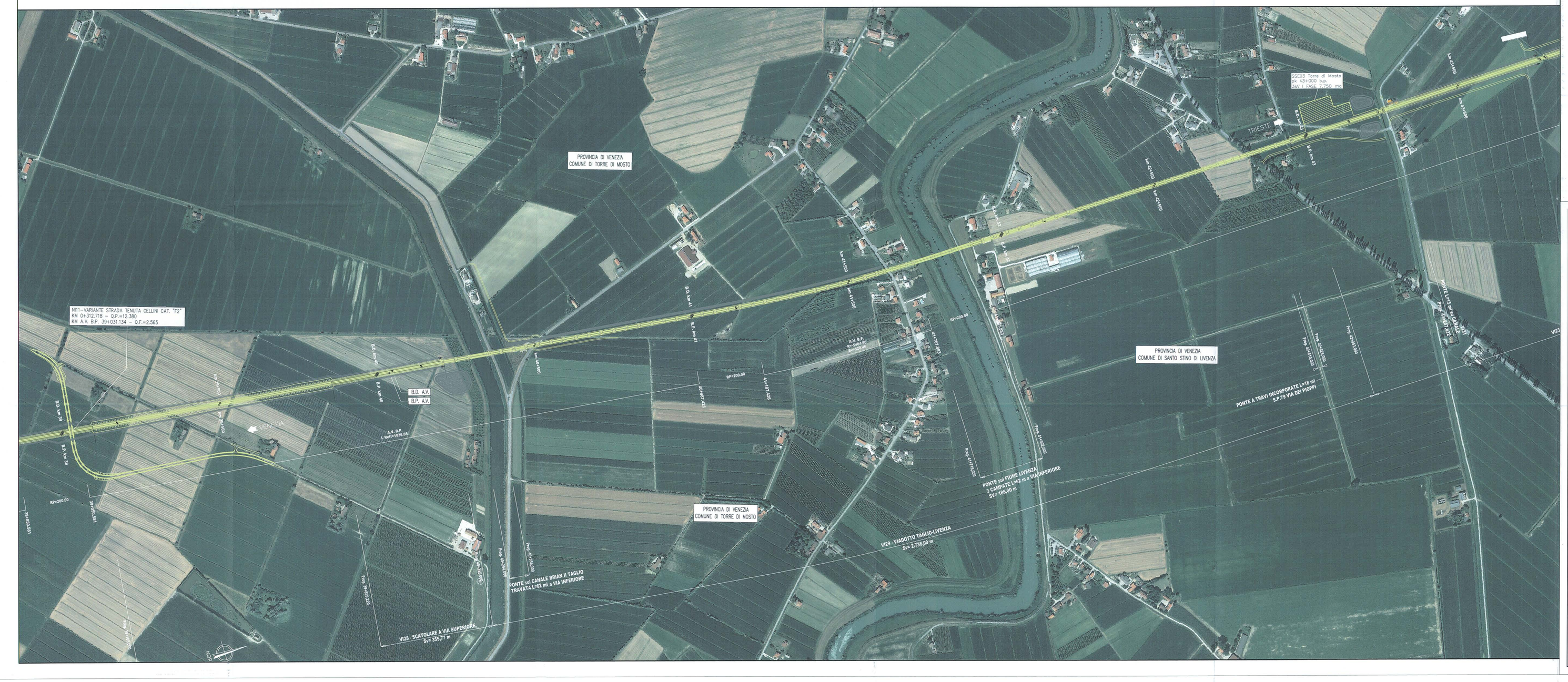

COMMITTENTE:

RFI RETE FERROVIARIA ITALIANA
GRUPPO FERROVIE DELLO STATO

PROGETTAZIONE:

ITALFERR
GRUPPO FERROVIE DELLO STATO

U.O.: PROGETTAZIONE LINEE, NODI E ARMAMENTO

PROGETTO PRELIMINARE

NUOVA LINEA AV/AC VENEZIA - TRIESTE
TRATTA AEROPORTO MARCO POLO - PORTOGRUARO
Planoprofilo su ortofotocarta Linea AC/AV B.P.
Tav.10/15

SCALA : 1 : 5.000

COMMESSA	LOTTO	FASE	ENTE	TIPO DOC.	OPERA/DISCIPLINA	PROGR.	REV.
L345	00	R	13	L5	IF0001	010	A

Revis.	Descrizione	Redatto	Data	Verificato	Data	Approvato	Data	Autorizzato	Data
A	Emissione esecutiva	G. Gallo	Novembre 2010	V.Fabbri D.Fabbri	Novembre 2010	F.CICHESATO	Novembre 2010	Ing. Mauro Moretti Ordine degli Ingegneri della Provincia di Roma n. 19893	19/11/2010

File: L34500R13L5IF0001010A.dwg

n.Elab.:

Questo progetto è cofinanziato dalla Comunità Europea

Copia firmata conforme all'originale depositato presso la Società ITALFERR S.p.A.