

PLANIMETRIA DI INQUADRAMENTO - SCALA 1:1000

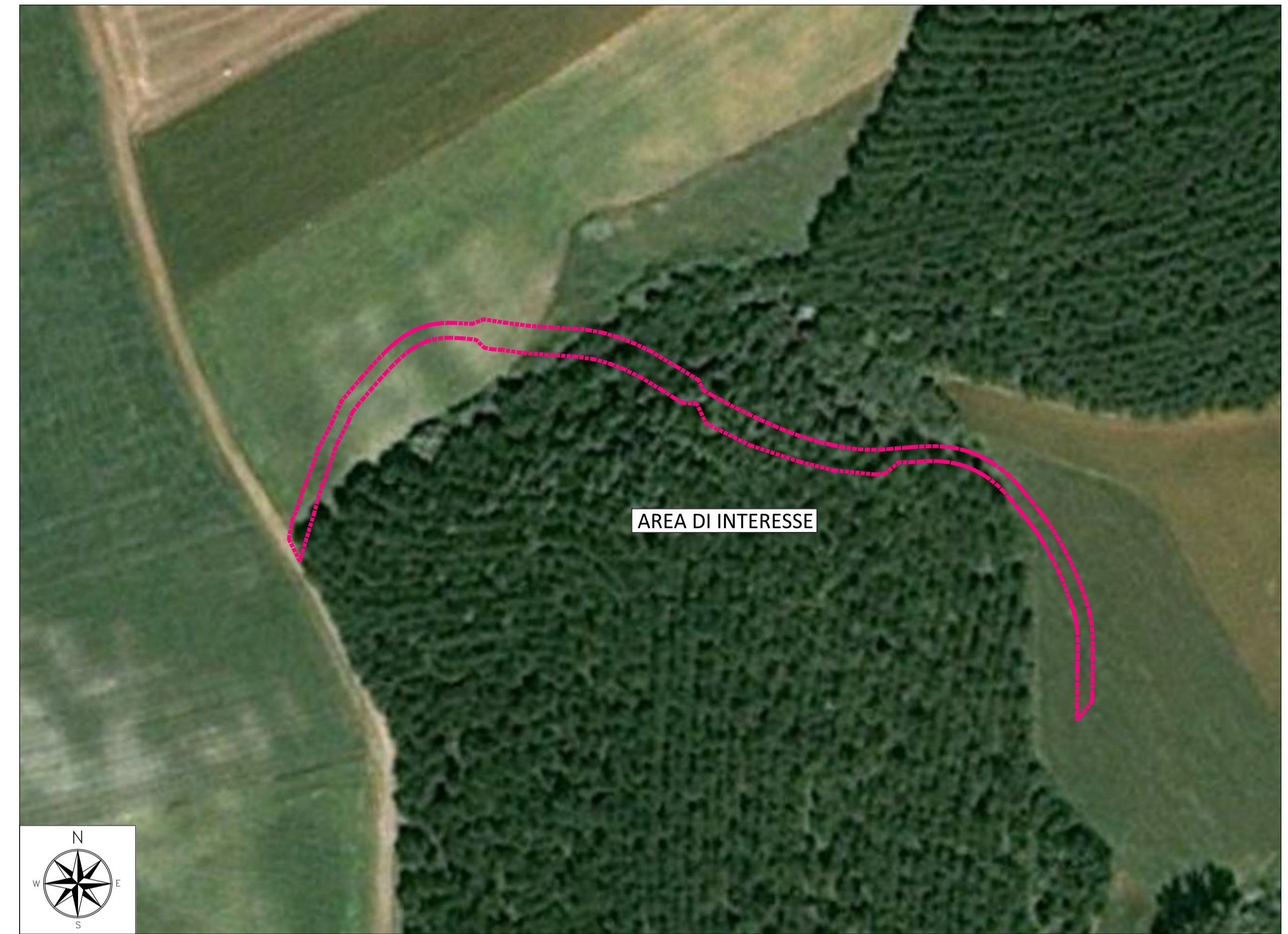

ORTOFOTO DI INQUADRAMENTO - SCALA 1:1000

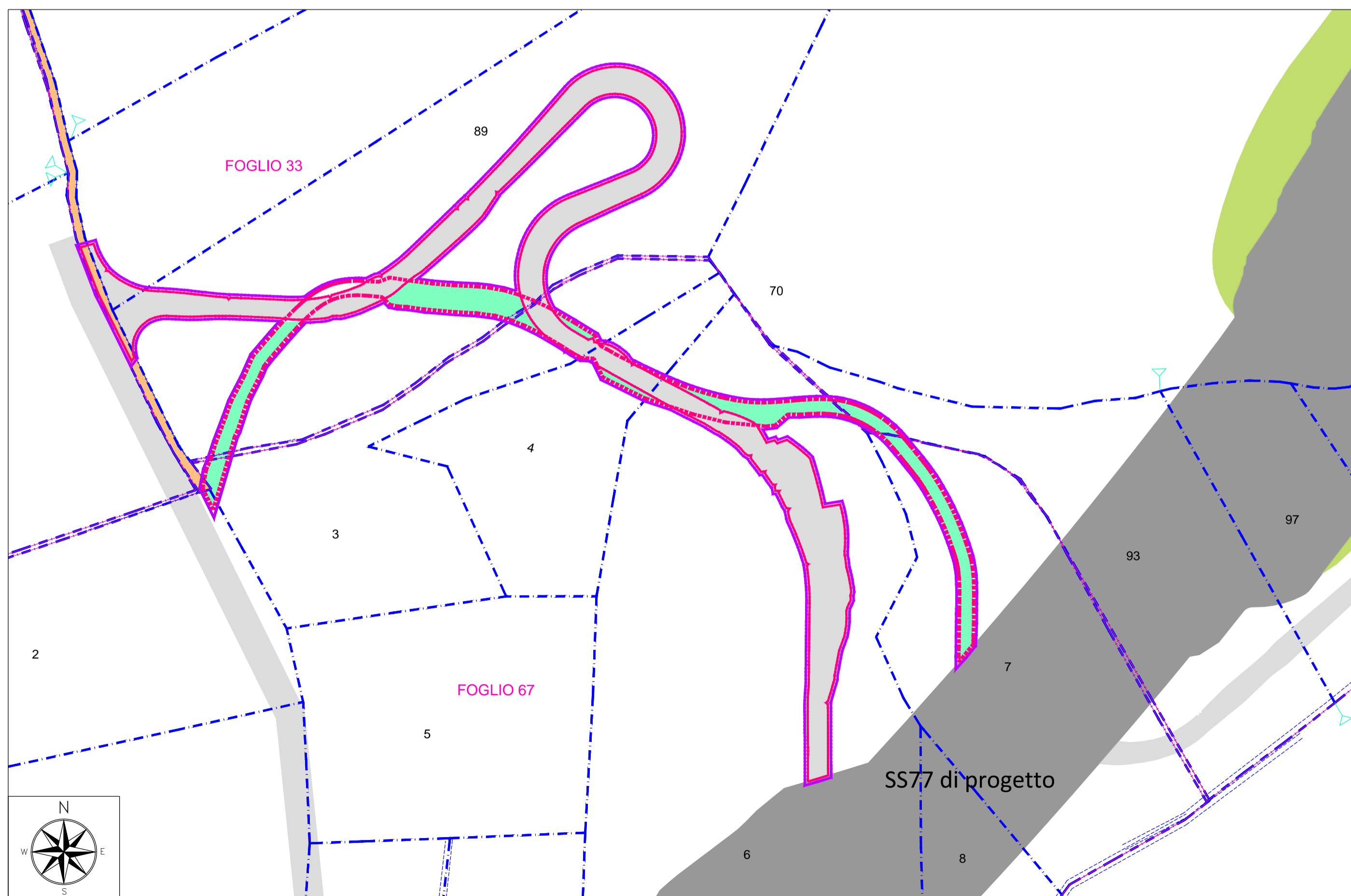

STRALCIO CATASTALE - SCALA 1:1000

LEGENDA	
	Contorno area occupata
	Delimitazione pista (da PE)
	Delimitazione effettiva pista
	Strade pubbliche
	Particella occupata temporaneamente a seguito PEA
	Particella occupata definitivamente
	Particella espropriata per opere di mitigazione
	Particella espropriata per servitù
	Particella occupata con accordi privati
	Perimetro particella catastale
	Identificativo particella catastale
	Vegetazione ripariale e/o boschiva

ASSE VIARIO MARCHE-UMBRIA E QUADRILATERO DI PENETRAZIONE INTERNA MAXILOTTO 1																								
PROGETTO ESECUTIVO																								
CONTRAENTE GENERALE 		IL RESPONSABILE DEL CONTRAENTE GENERALE																						
GRUPPO DI PROGETTAZIONE DEL PROGETTO ESECUTIVO APPROVATO ATI: TECHNITAL s.p.a. (mandataria) EGIS STRUCTURES & ENVIRONNEMENT S.A. SICS s.r.l. Società Italiana Consulenza Strade S.I.S. Studio di Ingegneria Stradale s.r.l. SOIL Geologia Geotecnica Opere in sottoterraneo Difesa del territorio		IL PROGETTISTA 																						
INTEGRAZIONE PRESTAZIONI SPECIALISTICHE <i>Dott. Ing. M. Raccosta</i>		IL GEOLOGO <i>Dott. Geol. F. Ferrari</i>																						
VISTO: IL RESPONSABILE DEL PROCEDIMENTO <i>Dott. Ing. Vincenzo Lomma</i>		VISTO: IL COORDINATORE DELLA SICUREZZA IN FASE DI ESECUZIONE LA DIREZIONE LAVORI																						
SUBLOTTO 2.1: S.S. 77 "VAL DI CHIENTI" TRONCO PONELTRAVE - FOLIGNO TRATTO VALMENOTRE - GALLERIA MUCCIA (esclusa galleria) RIPRISTINO VIABILITA' SECONDARIA - STRADA 14 STATO ANTE OPERAM INQUADRAMENTO TERRITORIALE																								
Codice Unico di Progetto (CUP) F12C03000050011 ex F12C03000050010 (comunicazione CPE 20/04/2015)																								
CODICE FILE: <table border="1"> <tr> <td>07</td><td>03</td><td>A2</td><td>E</td><td>P</td><td>CA</td><td>4</td><td>0</td><td>2</td><td>0</td><td>0</td><td>CA</td><td>N</td><td>PL</td><td>A</td><td>0</td><td>9</td><td>0</td> </tr> </table>		07	03	A2	E	P	CA	4	0	2	0	0	CA	N	PL	A	0	9	0	REVISIONE: <table border="1"> <tr> <td>A</td><td></td><td></td> </tr> </table>		A		
07	03	A2	E	P	CA	4	0	2	0	0	CA	N	PL	A	0	9	0							
A																								
D C B A		DATA: 31.07.2015 REDATTO: Scamardella C. VERIFICATO: Mandarini G. APPROVATO: Lamberti R.																						
EMISSIONE		APPROVATO RESP. TECNICO ANAS																						