

- LEGENDA**
- Delimitazione pista di cantiere (da PE)
  - Delimitazione effettiva pista
  - Pavimentazione
  - Scarpate da sbancamento
  - Asse di progetto
  - Vegetazione ripariale e/o boschiva
  - Perimetro particella catastale
  - Identificativo particella catastale

- TIPOLOGIA DI SEZIONE**
- TIPO A = Rilevato
  - TIPO B = Trincea
  - TIPO C = Raso
  - TIPO D = Mezzacosta

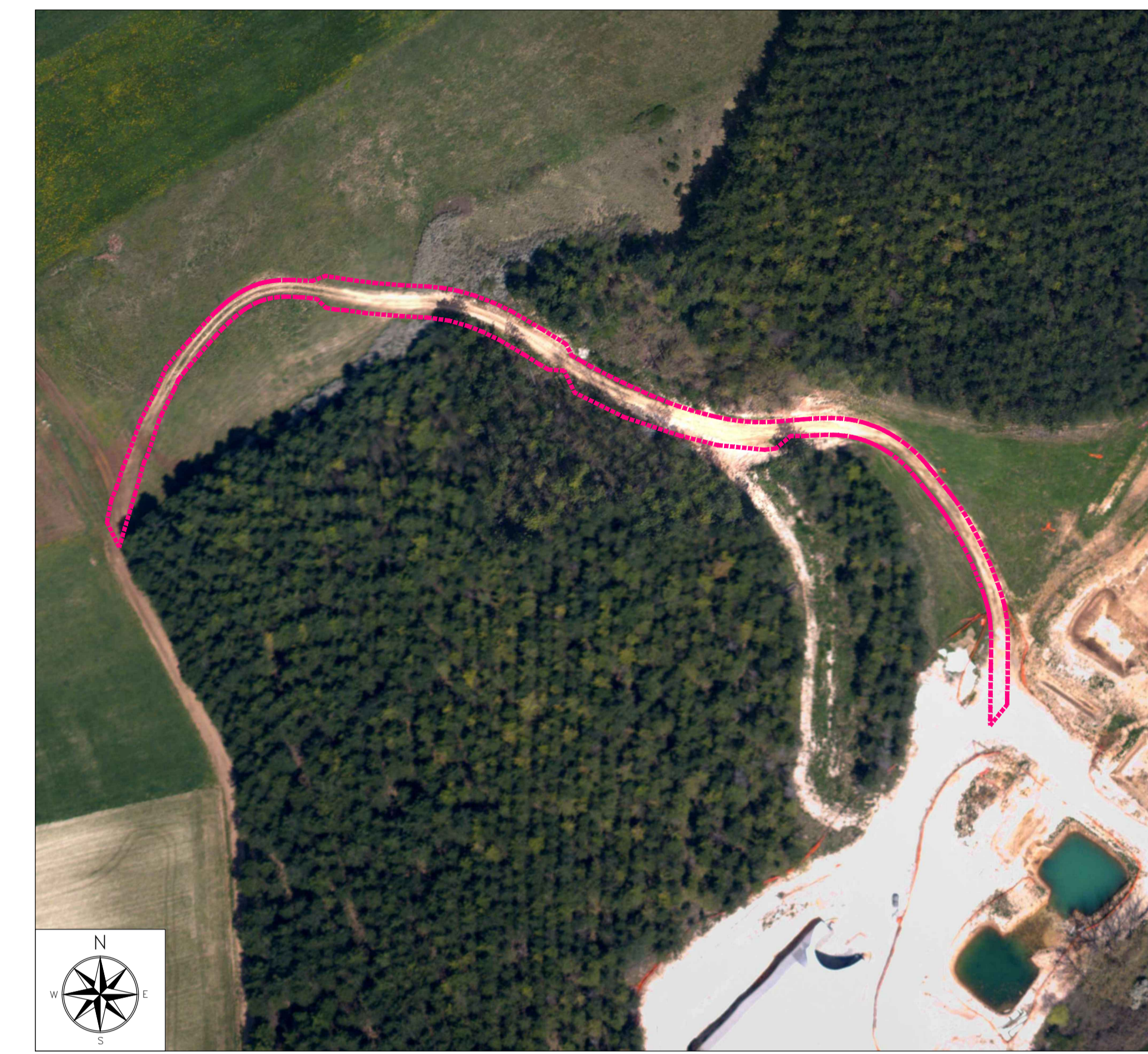

PLANIMETRIA DELLO STATO DI FATTO - SCALA 1:1000

ORTOFOTO STATO DI FATTO - SCALA 1:1000

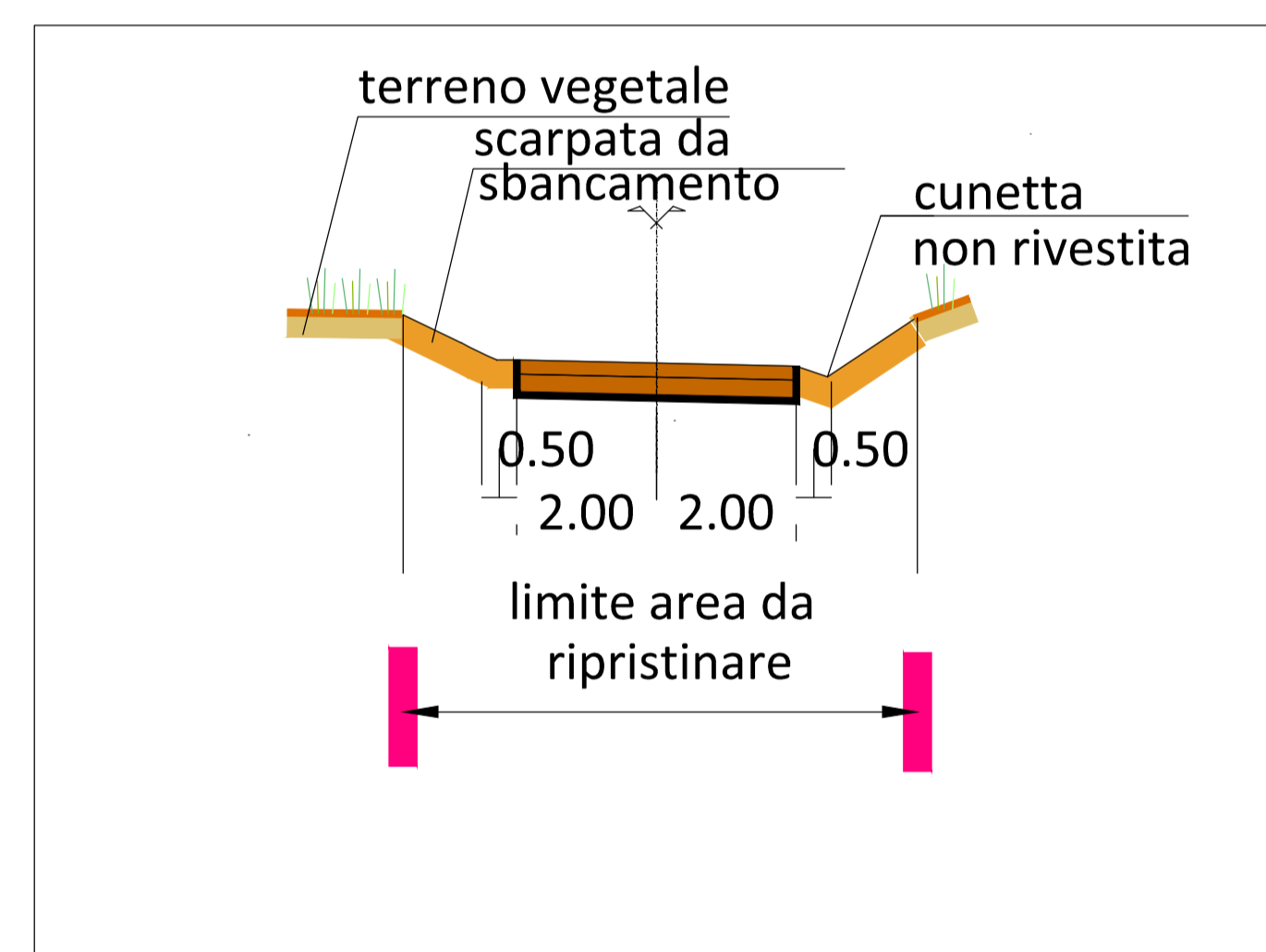

SEZIONE TIPO B - SCALA 1:100

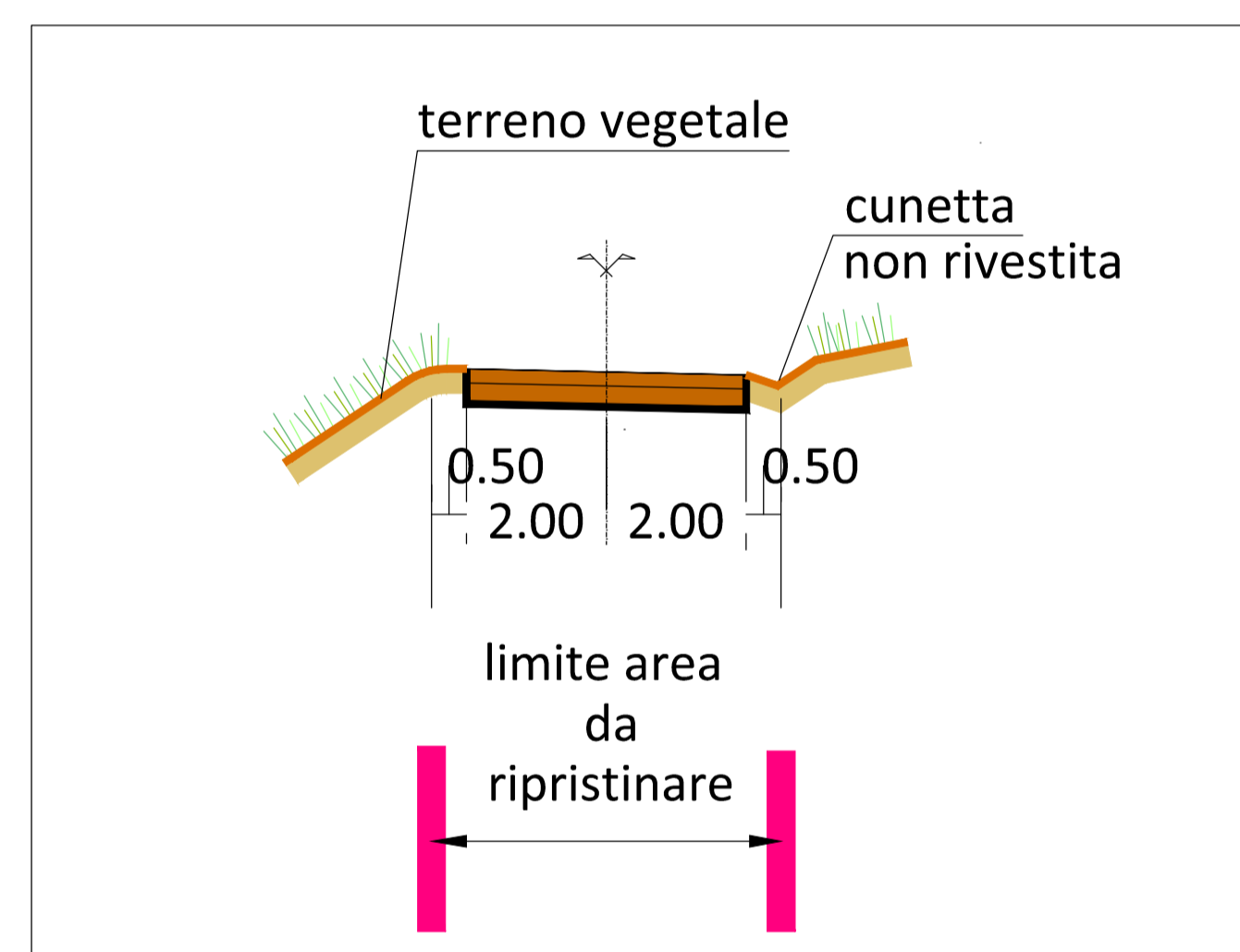

SEZIONE TIPO C - SCALA 1:100

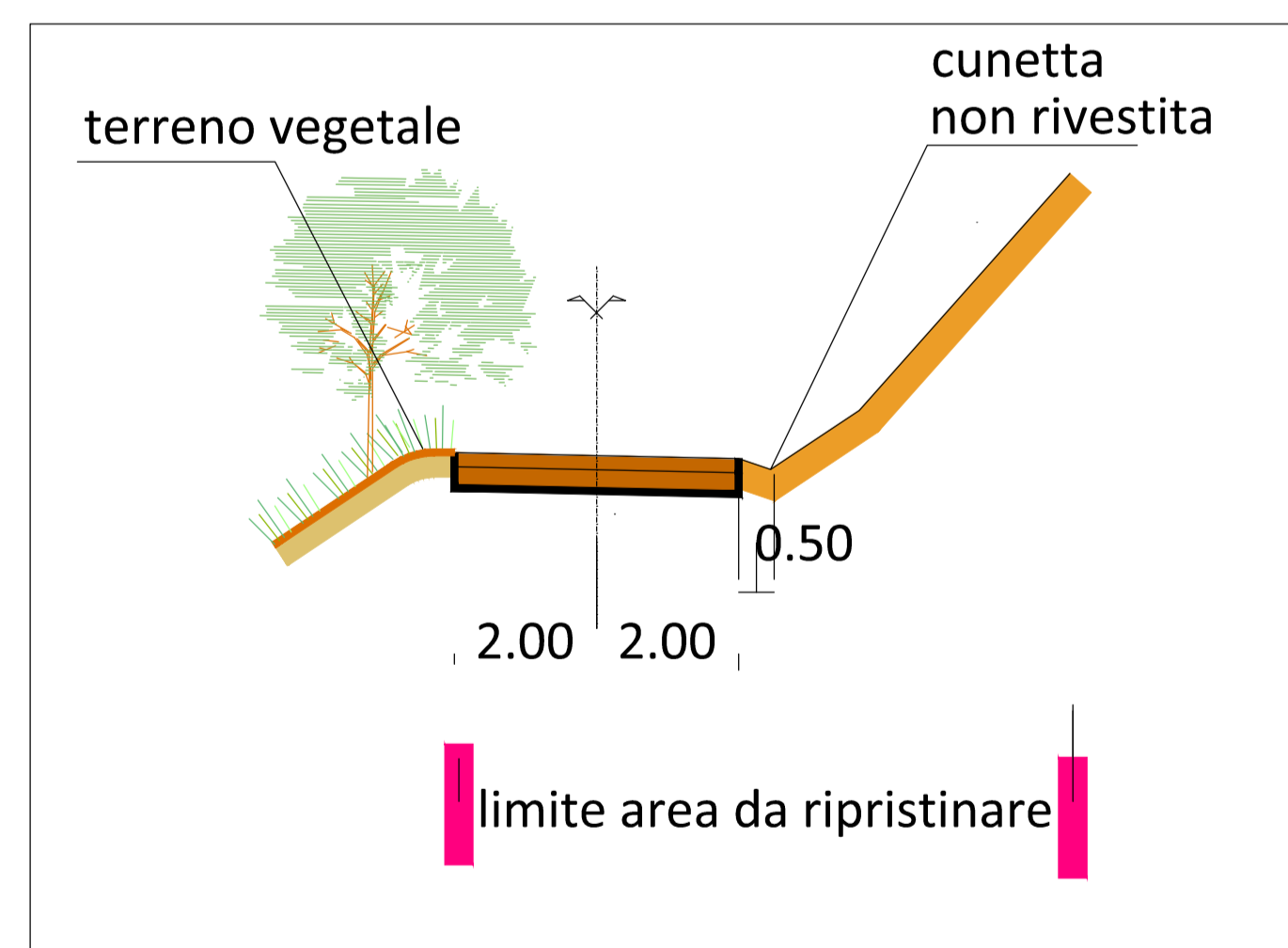

SEZIONE TIPO D - SCALA 1:100

 <b>QUADRILATERO</b> Marche Umbria S.p.A.																
ASSE VIARIO MARCHE-UMBRIA E QUADRILATERO DI PENETRAZIONE INTERNA MAXILOTTO 1																
<b>PROGETTO ESECUTIVO</b>																
CONTRAENTE GENERALE  <div style="text-align: center; border: 1px solid black; padding: 2px;"> <b>Val di Chienti</b>  <i>S.C.p.A.</i> </div>	IL RESPONSABILE DEL CONTRAENTE GENERALE  	IL PROGETTISTA  														
GRUPPO DI PROGETTAZIONE DEL PROGETTO ESECUTIVO APPROVATO ATI: TECHNITAL s.p.a. (mandataria) EGS STRUCTURES & ENVIRONMENT S.A. SCS s.r.l. Società Italiana Consulenza Strada S.I.S. Studio di Ingegneria Stradale s.r.l. SOL Geologia Geotecnica Opere in sotterraneo Difesa del Territorio																
INTEGRAZIONE PRESTAZIONI SPECIALISTICHE <i>Dott. Ing. M. Raccosta</i> IL GEOLOGO <i>Dott. Geol. F. Ferrari</i>																
IL RESPONSABILE DELLA CONFERENZA FUNZIONALE CON IL PROGETTO ESECUTIVO APPROVATO (ATI: TECHNITAL-EGS-SOL-SIS-SCS)																
VISTO IL RESPONSABILE DEL PROCEDIMENTO <i>Dott. Ing. Vincenzo Lamma</i>	VISTO IL COORDINATORE DELLA SICUREZZA IN FASE DI ESECUZIONE	LA DIREZIONE LAVORI														
SUBLOTTO 2.1: S.S. 77 "VAL DI CHIENTI" TRONCO PONTELATRAVE - FOLIGNO TRATTO VALMONTRE - GALLERIA MUCCIA (esclusa galleria) <b>RIPRISTINO VIABILITA' SECONDARIA - STRADA 14</b> STATO DI FATTO: RILIEVO (Ortofoto, Planimetria, Sezioni tipo)																
Scheda Unica di Progetto (DPR) F12C0300050011 ex F12C0300050010 (Formulazione DPR 30/9/2015)																
<table border="1" style="width: 100%; border-collapse: collapse; font-size: 8px;"> <tr> <th>REVISIONE</th> <th>FOGLIO</th> <th>SCALA</th> </tr> <tr> <td style="text-align: center;">A</td> <td style="text-align: center;">1</td> <td style="text-align: center;">1:100</td> </tr> </table>			REVISIONE	FOGLIO	SCALA	A	1	1:100								
REVISIONE	FOGLIO	SCALA														
A	1	1:100														
<table border="1" style="width: 100%; border-collapse: collapse; font-size: 8px;"> <tr> <th>REVISIONE</th> <th>DESCRIZIONE</th> <th>DATA</th> <th>REDATTO</th> <th>VERIFICATO</th> <th>APPROVATO</th> <th>APPROVATO RESPONSABILE TECNICO ANAS</th> </tr> <tr> <td style="text-align: center;">A</td> <td>EMMISSIONE</td> <td>31.07.2015</td> <td>Scamardello C.</td> <td>Mandolini G.</td> <td>Lamberti R.</td> <td></td> </tr> </table>			REVISIONE	DESCRIZIONE	DATA	REDATTO	VERIFICATO	APPROVATO	APPROVATO RESPONSABILE TECNICO ANAS	A	EMMISSIONE	31.07.2015	Scamardello C.	Mandolini G.	Lamberti R.	
REVISIONE	DESCRIZIONE	DATA	REDATTO	VERIFICATO	APPROVATO	APPROVATO RESPONSABILE TECNICO ANAS										
A	EMMISSIONE	31.07.2015	Scamardello C.	Mandolini G.	Lamberti R.											