

0m 250m 500m 1250m
 SCALA 1:25.000

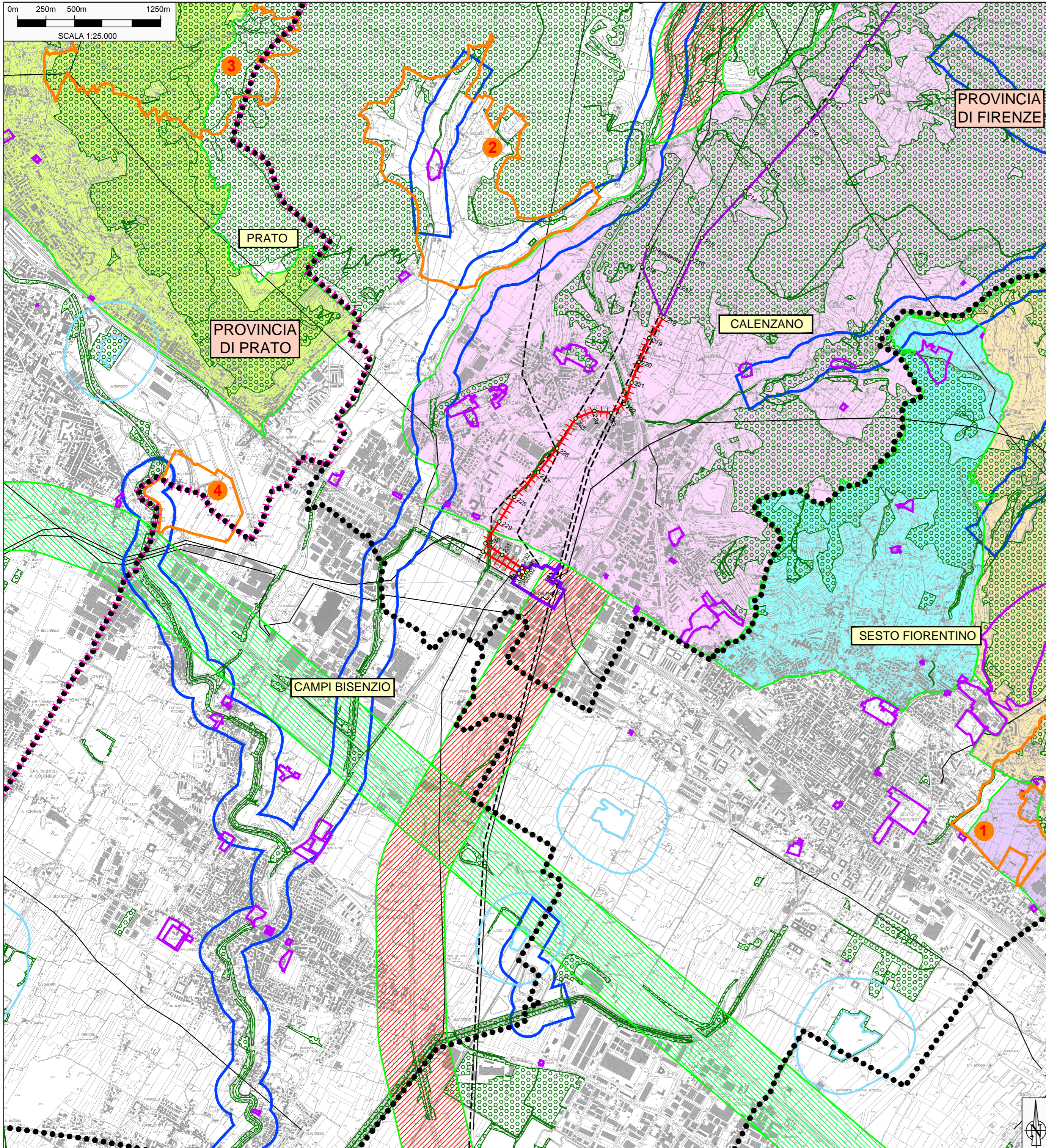

LEGENDA DI PROGETTO

- Elettrodotto 380 kV d.t. "Colunga - Calenzano" - Tratto con sistema a loop passivo
- Elettrodotto 380 kV s.t. "Colunga - Calenzano"
- Elettrodotti esistenti oggetto di demolizione
- Elettrodotti aerei esistenti
- S.E. Calenzano esistente
- Limite provinciale
- Limite comunale

VINCOLI DI NATURA PAESAGGISTICA AI SENSI DEL DLGS 42 DEL 2004 E SMI (Fonte: PIT Regione Toscana)

- ART. 136 - Immobili ed aree di notevole interesse pubblico (ex L. 1089/1939)
- ART. 136 - Immobili ed aree di notevole interesse pubblico (ex L. 1497/1939)
- ZONA PANORAMICA COMUNE DI CALENZANO
- ZONA AI LATI DELL'AUTOSTRADA DEL SOLE (A1)
- MASSICCIO DI MONTE MORELLO, NEI COMUNI DI FIRENZE, VAGLIA, E SESTO FIORENTINO
- ZONA NELLA FRAZIONE DI QUINTO, SITA NEL COMUNE DI SESTO FIORENTINO
- ZONA COLLINARE DEL COMUNE DI SESTO FIORENTINO
- ZONA COLLINARE SITA A NORD-EST DELLA CITTA' DI PRATO
- FASCIA DI TERRENO DI 300 MT. DI LARGHEZZA DA OGNI LATO DELL'AUTOSTRADA FIRENZE-MARE, RICADENTE NEI COMUNI DI FIRENZE, SESTO FIORENTINO, CAMPISI BENSIZIO E PRATO
- ART. 142 - comma 1, lettera b) i territori contermini ai laghi compresi in una fascia della profondità di 300 metri dalla linea di battigia, anche per i territori elevati sui laghi
- ART. 142 - comma 1, lettera c) i fiumi, i torrenti, i corsi d'acqua iscritti negli elenchi previsti dal testo unico delle disposizioni di legge sulle acque ed impianti elettrici, approvato con regio decreto 11 dicembre 1933, n. 1775, e le relative sponde o piedi degli argini per una fascia di 150 metri ciascuna
- ART. 142 - comma 1, lettera g) i territori coperti da foreste e da boschi, ancorché percorsi o danneggiati dal fuoco, e quelli sottoposti a vincolo di rimboscimento, come definiti dall'articolo 2, commi 2 e 6, del decreto legislativo 18 maggio 2001, n. 227;
- ART. 142 - comma 1, lettera m) le zone di interesse archeologico individuate alla data di entrata in vigore del presente codice
- Zona comprendente le necropoli etrusche della fascia pedecollinare (Mula, Montagnola, Solaria/Torrigiani)
- Zona comprendente resti di una villa di età romana
- Zona comprendente una necropoli monumentale
- Zona comprendente un insediamento etrusco arcaico

REVISIONI				
00	30/04/2016	Prima emissione	L.Morra - A.Molino AI Engineering	M. Frappioni (ING/SI/SAM)
N.	DATA	DESCRIZIONE	ELABORATO	VERIFICATO
				APPROVATO

	CODIFICA DELL'ELABORATO			
	DEDR04002BSA00627_06		TERNA GROUP	
PROGETTO	TITOLO			
RICAVATO DAL DOC. TERNA	"Elettrodotto 380 kV semplice terna "S.E. Colunga - S.E. Calenzano" ed opere connesse PRESCRIZIONE A1 DEC VIA DM 0000275 del 17/11/2014 - Adozione di un sistema a loop passivo al fine di contenere l'induzione magnetica generata nel tratto in doppia terna, in ingresso alla S.E. di Calenzano"			
CLASSIFICAZIONE DI SICUREZZA	STUDIO PRELIMINARE AMBIENTALE VINCOLI PAESAGGISTICI			
NOME DEL FILE	SCALA CAD	FORMATO	SCALA	FOGLIO
DEDR04002BSA00627_06.dwg	1 unità = 1 mt.	A2	1: 25.000	1 / 1
Questo documento contiene informazioni di proprietà Terna S.p.A. e deve essere utilizzato esclusivamente dal destinatario in relazione alle finalità per le quali è stato ricevuto. E' vietata qualsiasi forma di riproduzione o di divulgazione senza l'esplicito consenso di Terna S.p.A. This document contains information proprietary to Terna S.p.A. and it will have to be used exclusively for the purposes for which it has been furnished. Whichever shape of spreading or reproduction without the written permission of Terna S.p.A. is prohibi.				