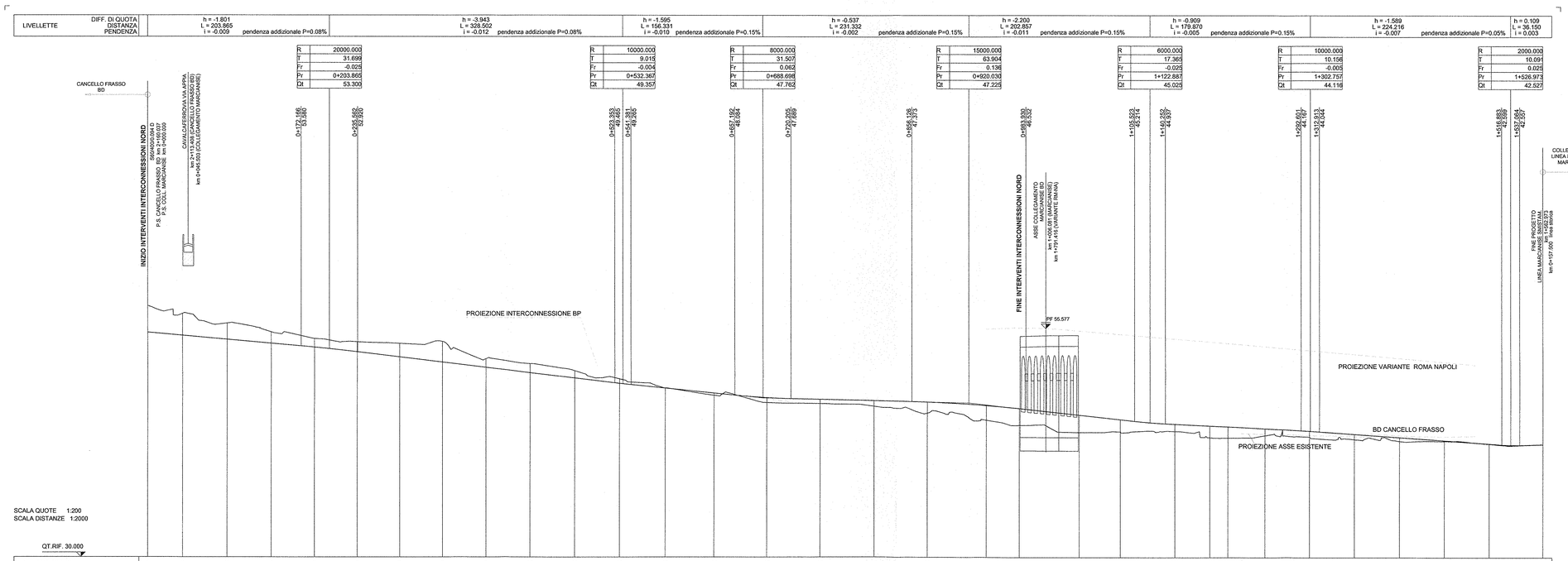


COMMITTENTE:

RFI RETE FERROVIARIA ITALIANA
GRUPPO FERROVIE DELLO STATO ITALIANE

**DIREZIONE INVESTIMENTI**
**PROGRAMMA NODO DI NAPOLI**

PROGETTAZIONE:

ITALFERR
GRUPPO FERROVIE DELLO STATO ITALIANE

**DIREZIONE TECNICA**
**U.O. PROGETTAZIONE LINEE NODI E ARMAMENTO**

**PROGETTO DEFINITIVO**

**ITINERARIO NAPOLI-BARI**
**RADDOPPIO TRATTA CANCELLO-BENEVENTO**
**I° LOTTO FUNZIONALE CANCELLO-FRASSO TELESINO E VARIANTE ALLA LINEA ROMA-NAPOLI VIA CASSINO NEL COMUNE DI MADDALONI**
**Interconnessioni Nord su LS Roma-Napoli Via Cassino**
**Titolo: Collegamento Marcianise**
Profilo longitudinale B.P.

SCALA: 1:2.000/200

| COMMESSA | LOTTO | FASE | ENTE | TIPO DOC. | OPERA/DISCIPLINA | PROGR. | REV. |
|---|---|---|---|---|---|---|---|
| IF0F | 04 | D | 13 | F6 | IF0001 | 003 | A |

| Revis. | Descrizione | Redatto | Data | Verificato | Data | Approvato | Data | Autorizzato | Data |
|---|---|---|---|---|---|---|---|---|---|
| A | Emissione Esecutiva | A. Ingletti | Apr. 2016 | R.Salamone | Apr. 2016 | F.Cerrone | Apr. 2016 | | |

ITALFERR S.p.A. U.O. PROGETTAZIONE LINEE E ARMAMENTO Dott. Ing. Vincenzo Cerrone Ordine degli Ingegneri di Roma n. 18859

File: IF0F.04.D.13.F6.IF0001.003.A

n. Elab.: 37