

T.O.C. N°2 L= 735m										T.O.C. N°3 L= 326m										T.O.C. N°4 100m											
V17	V18	V19	V20	V21	V22	V23	V24	V25	V26	V27	V28	V29	V30	V31	V32	V33	V34	V35	V36	V37	V38	V39	V40	V41	V42	V43	V44	V45	V46		
4107.93	4981.83	5248.15	5418.50	5474.44	5626.35	5944.80	6191.38	6285.19	6510.97	6639.50	6650.90	7047.20	7191.51	7284.85	7314.38	7523.09	7620.84	7953.33	8032.10	8106.83	8153.02	8603.43	9063.73	9139.71	9174.24	9388.09	9630.57	9838.81	10290.00	10666.00	10834.43



LEGENDA

- GASDOTTO IN PROGETTO
- Km 3,00
- CAMERETTA VALVOLA

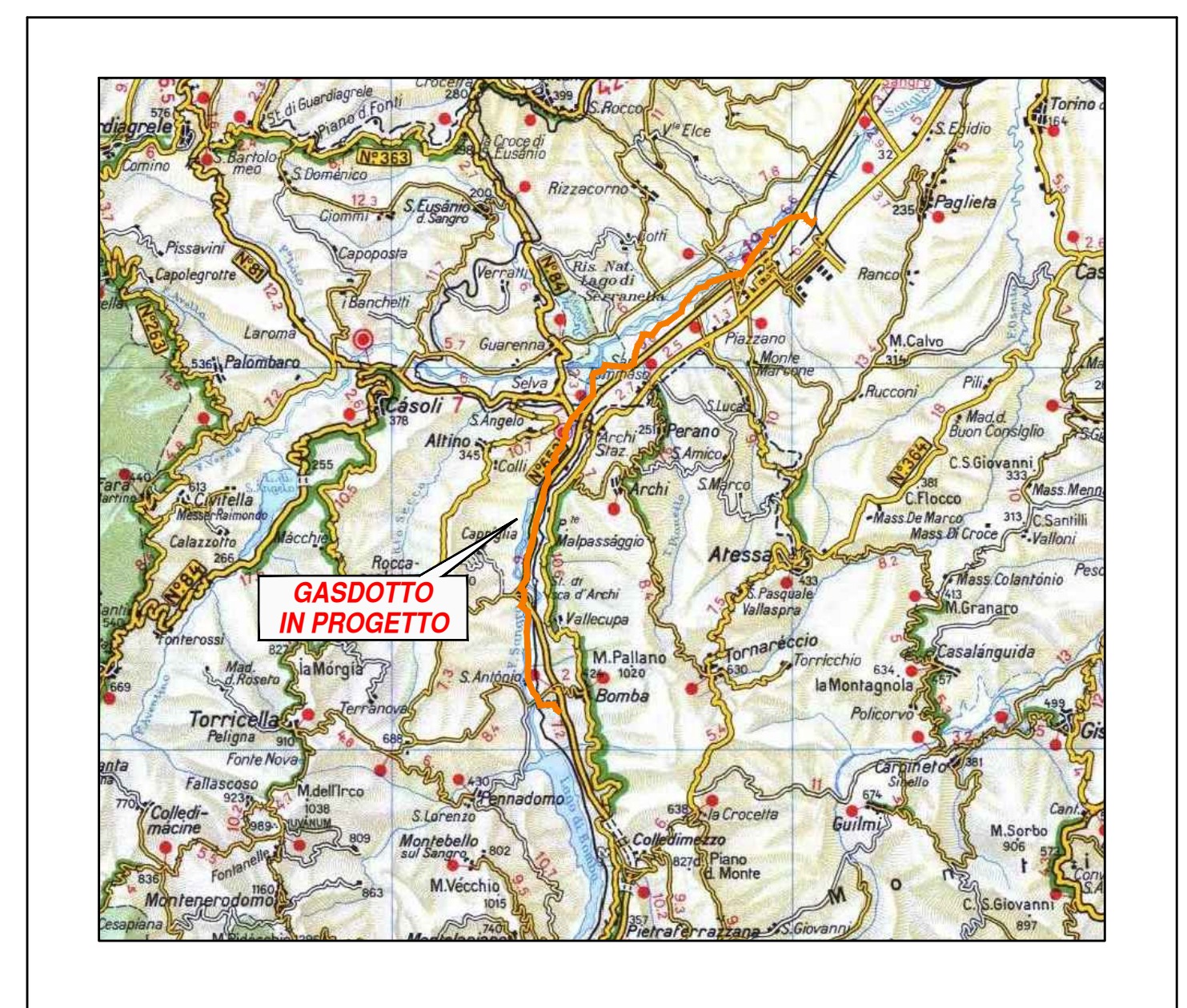
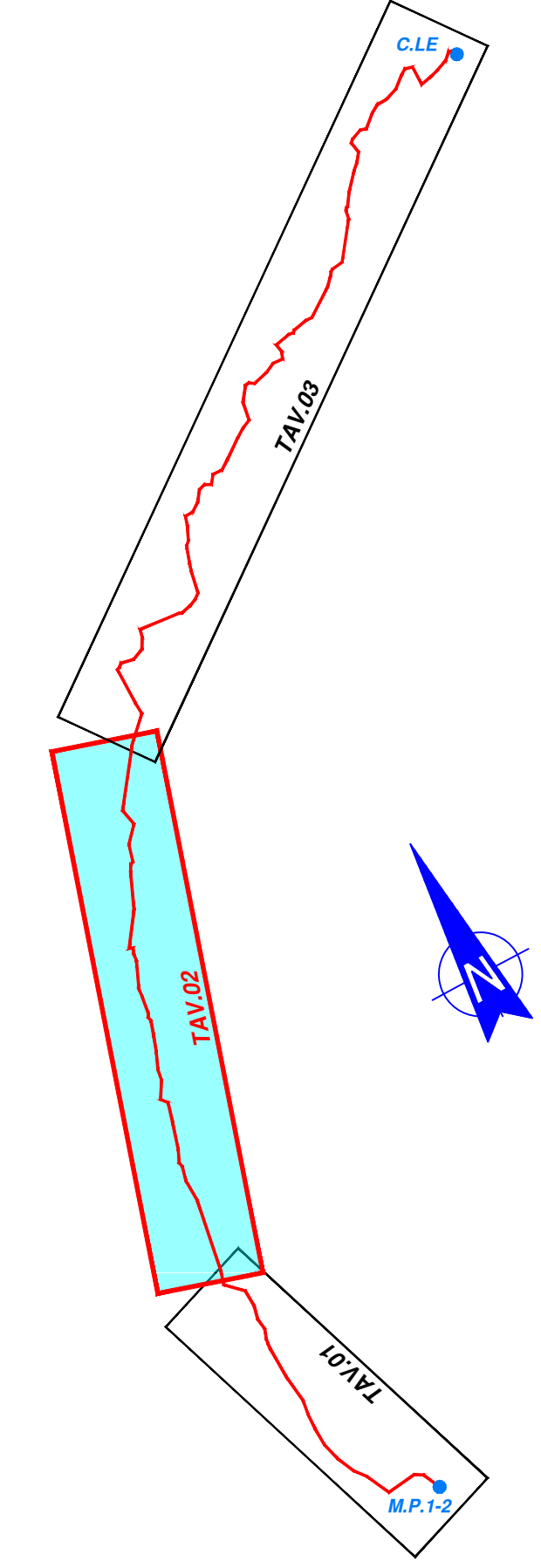

	ORTOFOTO		
	SCALA 1/5.000		
	TAVOLA 02/03		
	C. MARINO	OLIMAR	OLIMAR
DATA	FOGLIO	APPROV.	
DICEMBRE '15	1 DI 1		
SCALA	PILOTTAGGIO		
1:5.000	1:1		

2	REVISIONE GENERALE	DICEMBRE 2015		
1	REVISIONE PERCORSO	NOVEMBRE 2015		
0	EMISSIONE	SETTEMBRE 2015		
REV. / Rev.	DESCRIZIONE / Description	DATA / Date	VERIFICATO / Checked	APPROVATO / Approved

COMMITTENTE / Client: CMI Energia S.p.A.

IMPIANTO / OPERA / Plant: **GASDOTTO POZZI MONTE PALLANO 1/2 ZONA IND.LE ATESSA-PAGLIETA**

CONTRATTOR / CONTRACTOR: OLIMAR

COMMESSA N°: _____

CODIFICA DOC. / Doc. Number: **N°015.PG.11017**