

**Progetto iniziale presentato in iter autorizzativo**

Il sostegno 11 è stato spostato fuori dalle aree a media pericolosità idraulica Tr 200 anni

Sostegno 8 è stato spostato al di fuori della fascia di rispetto dei fiumi, torrenti e acque pubbliche

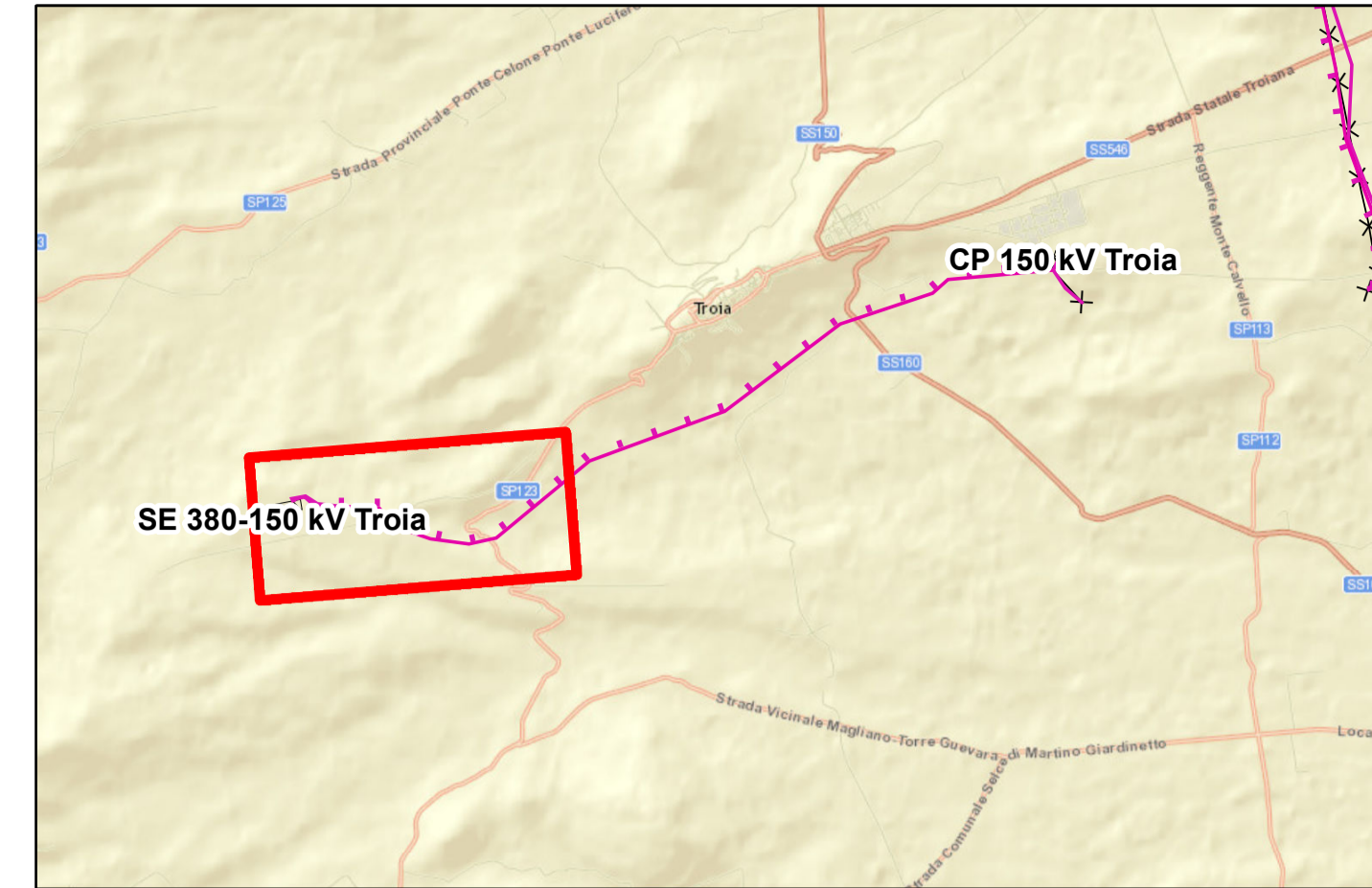

**Legenda**

- \* Pale eoliche
- Mitigaz. paesaggio - tubolari
- Mitigaz. paesaggio - filari di pero mandorlino
- Mitigaz. avifauna - spirali
- ▭ Tratturi
- ▭ Aree di rispetto delle componenti culturali ed insediative
- ⋯ Strade paesaggistiche

Fonti:  
http://www.paesaggio.regione.puglia.it/

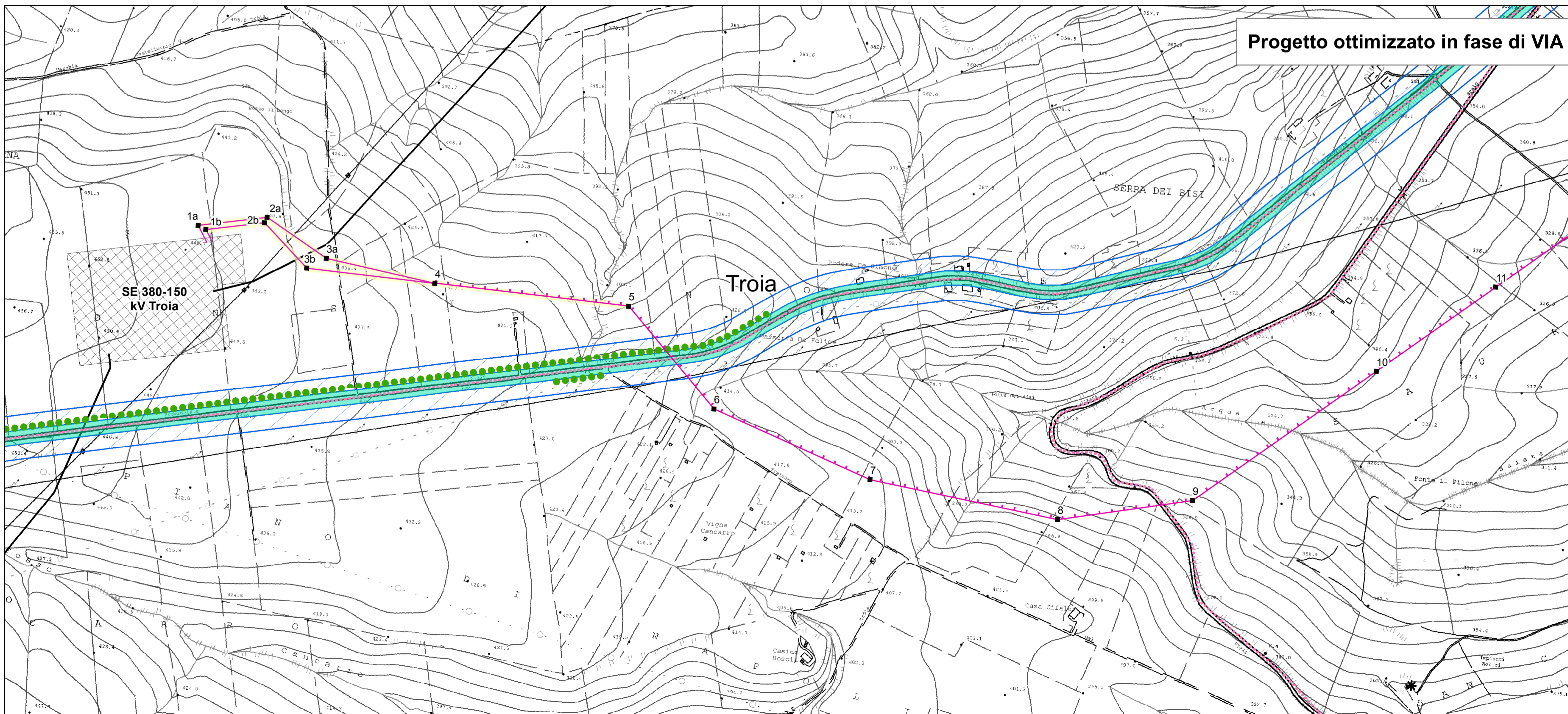

**Progetto ottimizzato in fase di VIA**

- Linea in progetto**
- Nuova 150 kV DT
  - Nuova 150 kV ST
  - ××× Demolizioni
  - Nuovi sostegni
  - Sostegni da demolire
  - Linee elettriche esistenti
  - ▭ Stazioni elettriche esistenti
  - ▭ Limiti regionali
  - ▭ Limiti comunali

Sistema di riferimento  
WGS 1984 UTM Zone 33N

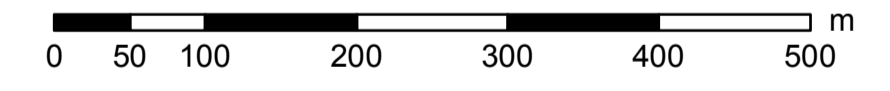

REVISIONI	N.	DATA	DESCRIZIONE	ELABORATO	VERIFICATO	APPROVATO
00	17/06/2016	Prima emissione		L. Di Tullio	N. Rivabene	E. Di Bartolomeo

TIPOLOGIA DELL'ELABORATO	CODIFICA DELL'ELABORATO	
PROGETTO	DEFR10016BSAM02081_00_6	
RICAVATO DAL DOC. TERNA	<b>TITOLO</b>	
CLASSIFICAZ. DI SICUREZZA	<b>“S.E. Troia – CP Troia - SE Troia / EOS1”</b> Confronto tracciato iniziale e tracciato con modifiche Piano Paesaggistico Territoriale Regionale - PPTR “Il sistema delle tutele” Componenti culturali-insediative e percettive	

NOME DEL FILE	SCALA CAD	FORMATO	SCALA	FOGLIO
	1 unità =	A1	1:5 000	Tavola 1 di 5

Questo documento contiene informazioni di proprietà Terna SpA e deve essere utilizzato esclusivamente dal destinatario in relazione alle finalità per le quali è stato ricevuto. È vietata qualsiasi forma di riproduzione o divulgazione senza l'esplicito consenso di Terna SpA. This document contains information proprietary to TERNA S.p.A. and it will have to be used exclusively for the purposes for which it has been furnished. Whichever shape of spreading or reproduction without the written permission of TERNA S.p.A. is prohibited.