

Progetto iniziale presentato in iter autorizzativo

Il sostegno 23 è stato spostato fuori dalle aree a media pericolosità idraulica Tr 2000 anni

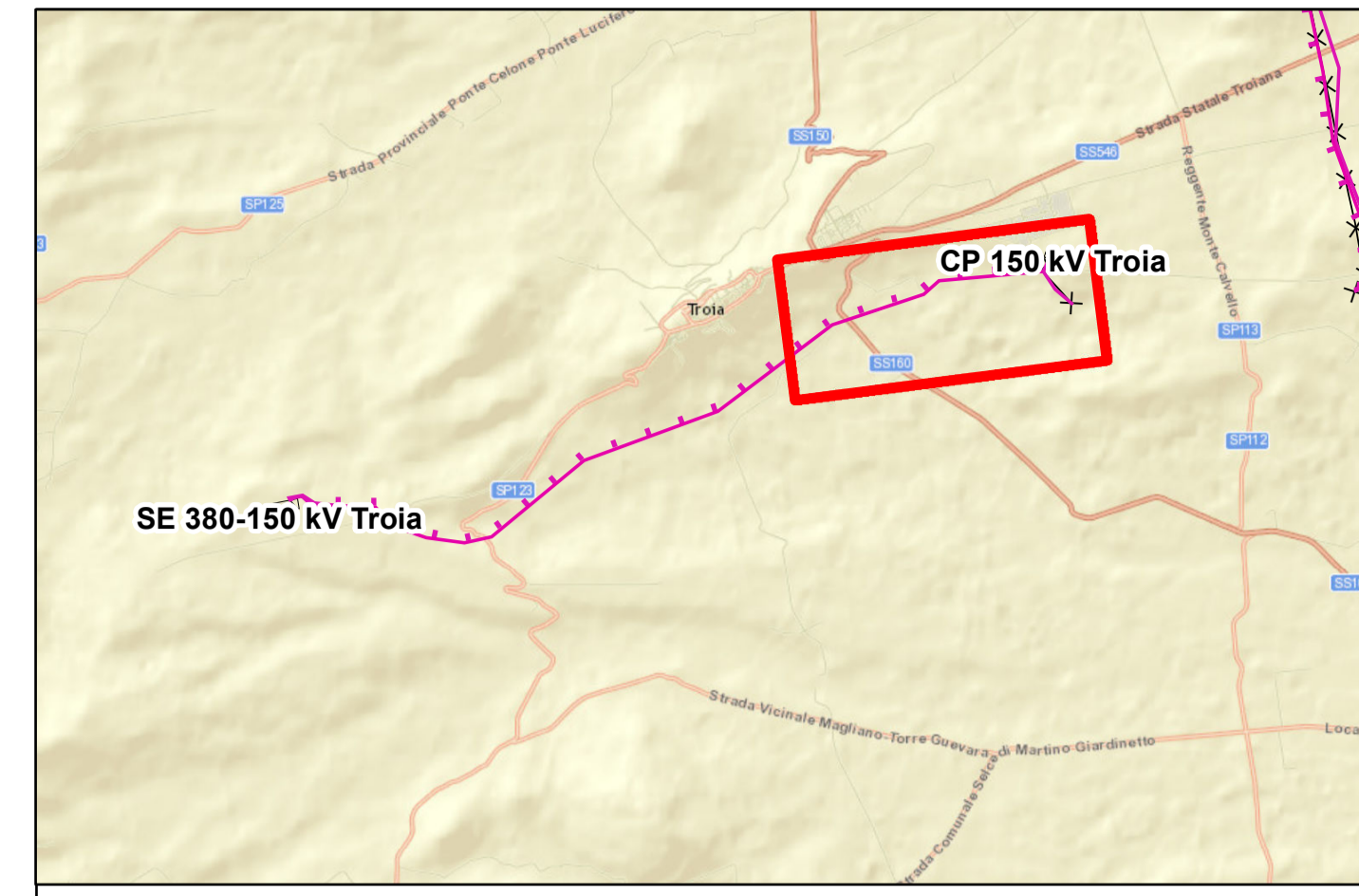

Legenda

- * Pale eoliche
- Mitigaz. paesaggio - tubolari
- Mitigaz. paesaggio - filari di pero mandorlino
- Mitigaz. avifauna - spirali
- Città consolidata
- Tratturi
- Aree di rispetto delle componenti culturali ed insediative
- Strade panoramiche
- Strade paesaggistiche

Fonti:
http://www.paesaggio.regione.puglia.it/

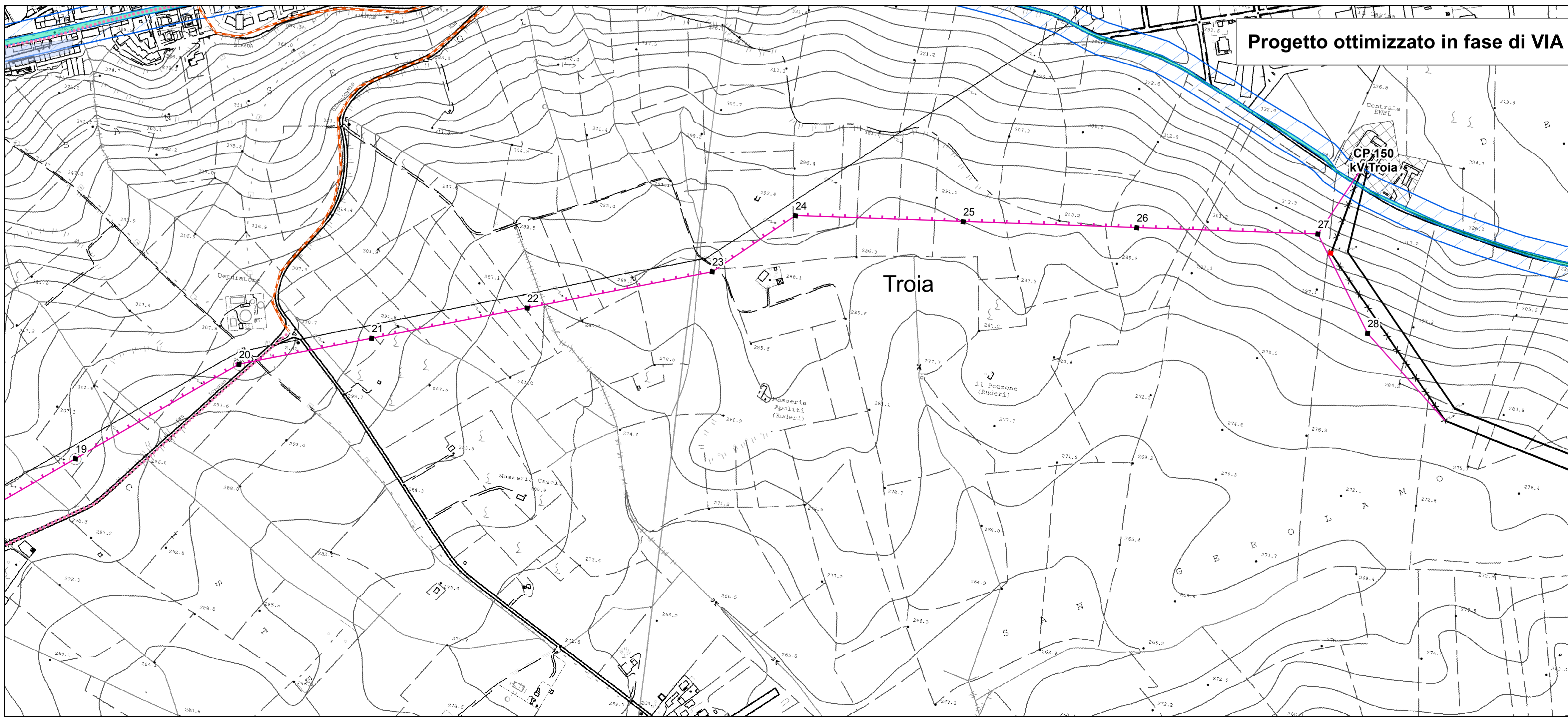

Progetto ottimizzato in fase di VIA

Linea in progetto

- Linee elettriche esistenti
- Nuovi sostegni
- Sostegni da demolire
- Stazioni elettriche esistenti
- Limiti regionali
- Limiti comunali

Sistema di riferimento
WGS 1984 UTM Zone 33N

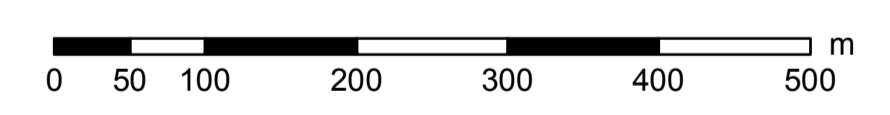

REVISIONI					
N.	DATA	DESCRIZIONE	ELABORATO	VERIFICATO	APPROVATO
00	17/06/2016	Prima emissione	L. Di Tullio	N. Rivabene	E. Di Bartolomeo
TIPOLOGIA DELL'ELABORATO		CODIFICA DELL'ELABORATO			
PROGETTO		DEFR10016BSAM02081_00_6		TITOLO	
RICAVATO DAL DOC. TERNA		Elettrodotto 150kV DT "S.E. Troia – CP Troia - SE Troia / EOS1" Confronto tracciato iniziale e tracciato con modifiche Piano Paesaggistico Territoriale Regionale - PPTR "Il sistema delle tutele" Componenti culturali-insediative e percettive			
CLASSIFICAZ. DI SICUREZZA					
NOME DEL FILE	SCALA CAD	FORMATO	SCALA	FOGLIO	
	1 unità =	A1	1:5 000	Tavola 3 di 5	