

ILVA

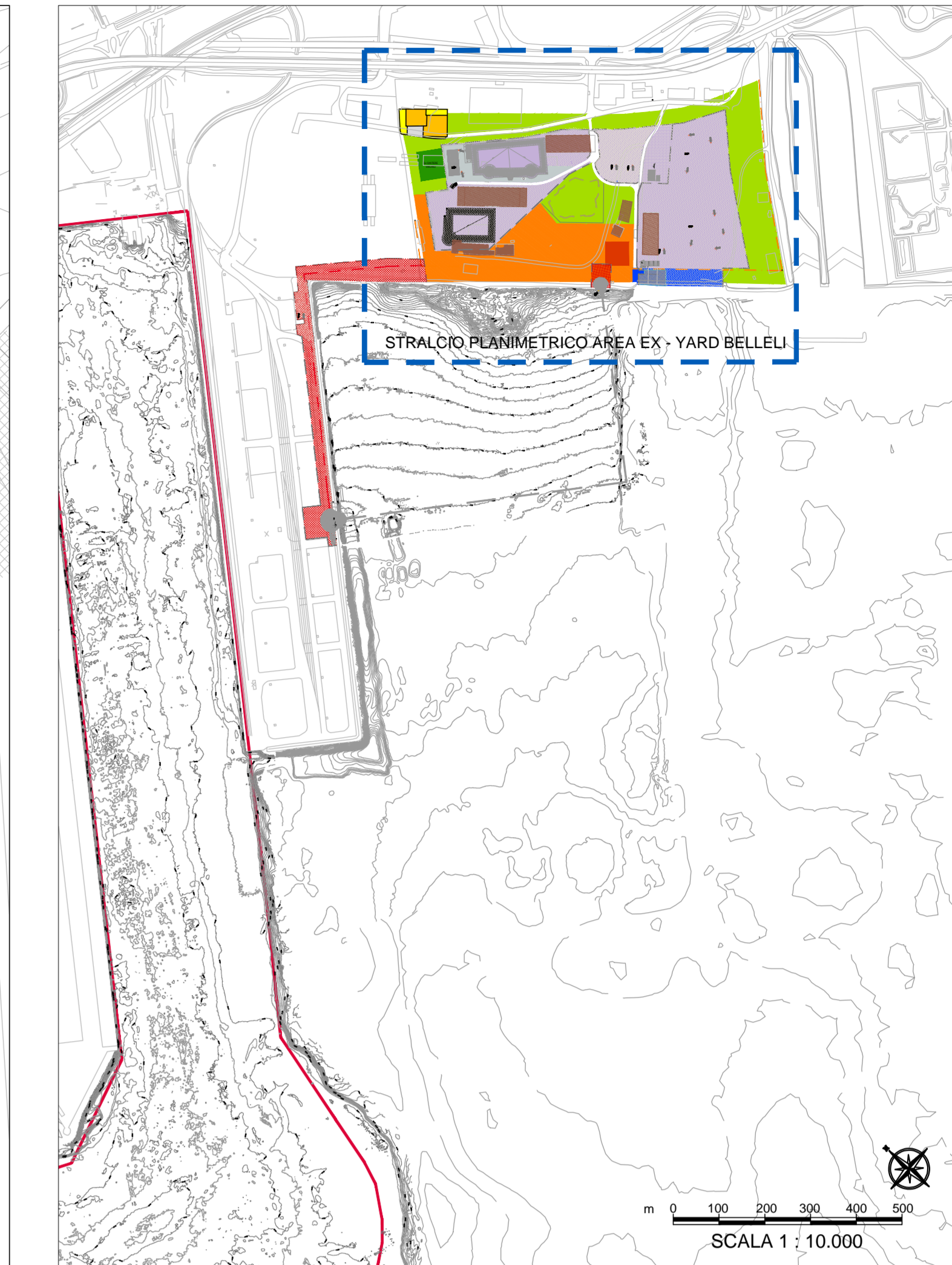

Scala 1:1.000
0 20 40 60 80 100 m



- LEGENDA**
- 1 AREA CONSEGNA A SIDRA PER INDAGINI
 - 2 AREA DI CANTIERE ASTALDI
 - 3 AREA EX CANTIERE UNILAND
 - 4 AREA DI STOCCAGGIO TEMPORANEO
 - 5 AREA DA CONSEGNARE A TARAS (SIDRA) PER LA MESSA IN SICUREZZA DELLA PALDA
 - 6 AREA LIBERA DI BANCHINA
 - 7 AREA OCCUPAZIONE TEMPORANEA V. SPORGENTE - AREA ILVA - YARD BELLELI



TARANTO
Autorità portuale





INTERVENTI PER IL DRAGAGGIO DI 2,3 M³ DI SEDIMENTI IN AREA MOLO POLISETTORIALE PER LA REALIZZAZIONE DI UN PRIMO LOTTO DELLA CASSA DI COLMATA FUNZIONALE ALL'AMPLIAMENTO DEL V SPORGENTE DEL PORTO DI TARANTO
Progetto Esecutivo

CANTIERIZZAZIONE
Layout di cantiere - Area Yard Belleli

SCALA: 1:1000

CODICE PROGETTO	CODICE ELABORATO	REV.	IMP.
PUG102	PE CAN AL 00 00 PL 02 B		365

REV.	DATA	DESCRIZIONE	REDATTO	CONTROLLATO	APPROVATO
B	Maggio 2016	Nota A.P. Prot. U. 0008807/22/04/2016	Lottingregna		
A	Gennaio 2016	Emissione	Lottingregna		

Progettisti indicat. - R.T.P.:

MANDATARIA	INGEGNERI	PROGETTO
ING. ENRICO	Ing. Luigi Severini studio Ing. Giovanni	ORDINE DEGLI INGEGNERI della Provincia di TARANTO
		SEVERINI LUIGI N. 776

Impresa: **ASTALDI**

FILE: 368.DWG ELOTR: CSM_A.001