

PIANTA VASCA DI STOCCAGGIO MATERIALI DA SCAVI PER SALPAMENTI

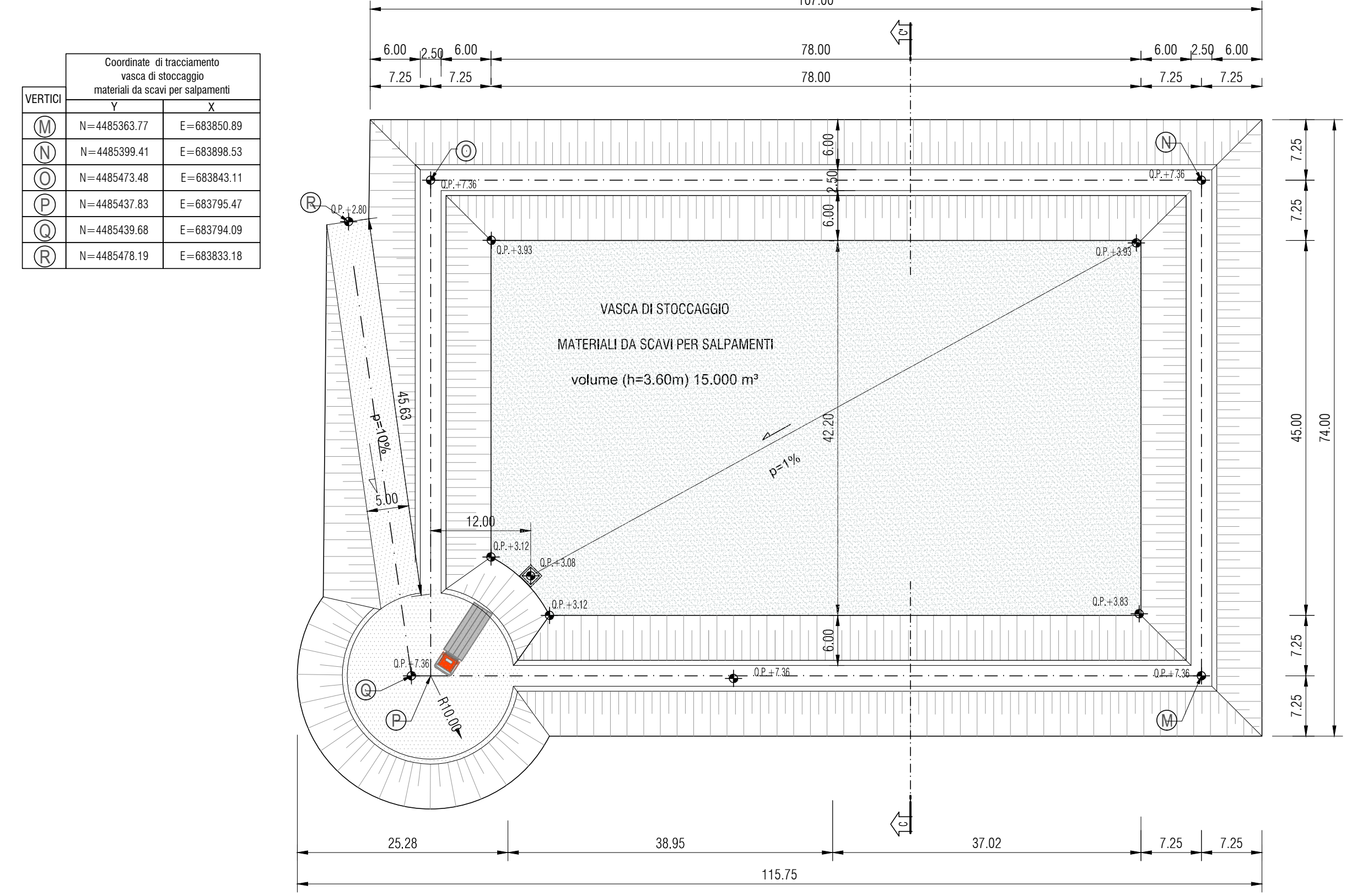

SCALA 1 : 500

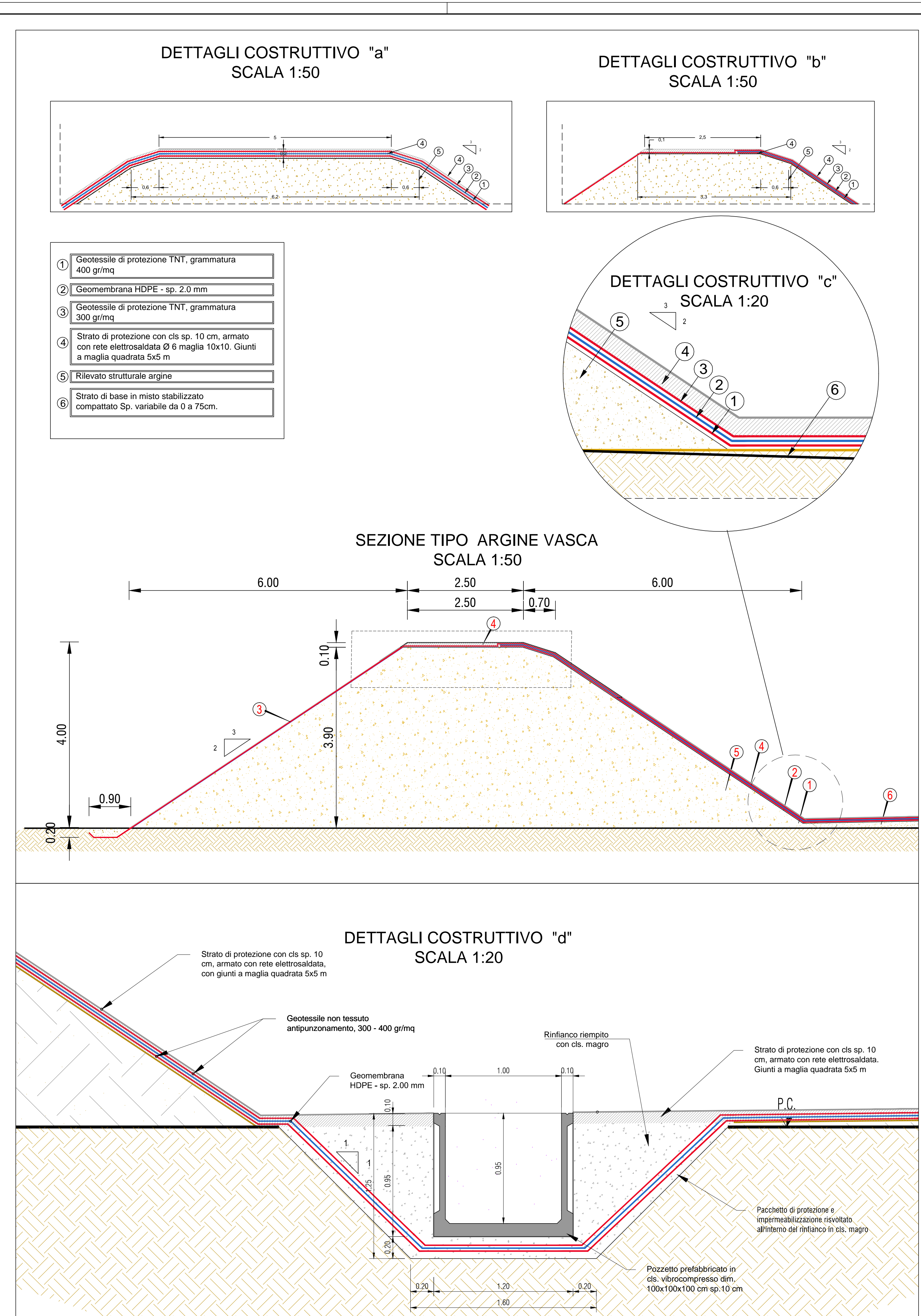

PIANTA VASCA DI STOCCAGGIO PER SEDIMENTI VIOLA

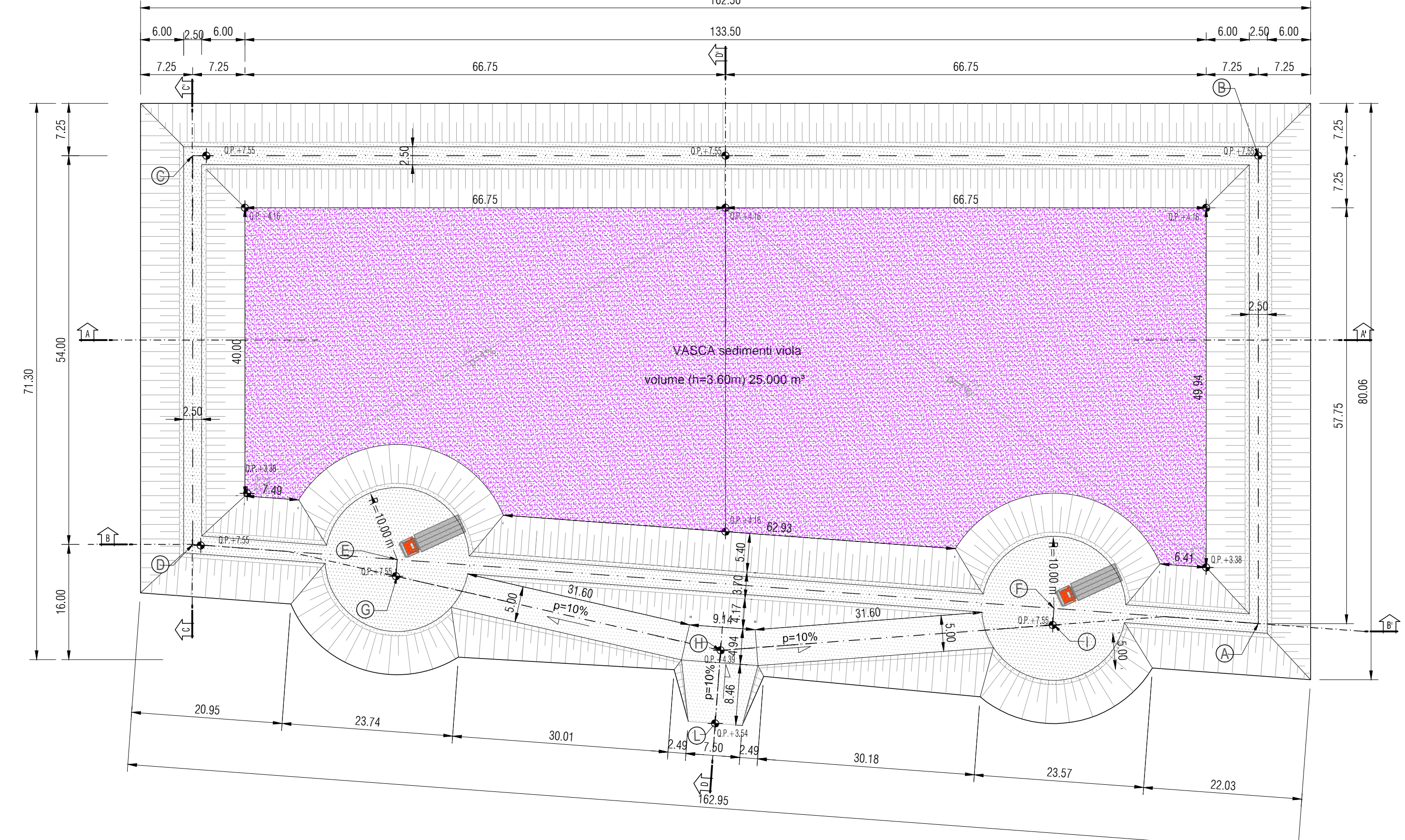

SCALA 1 : 500

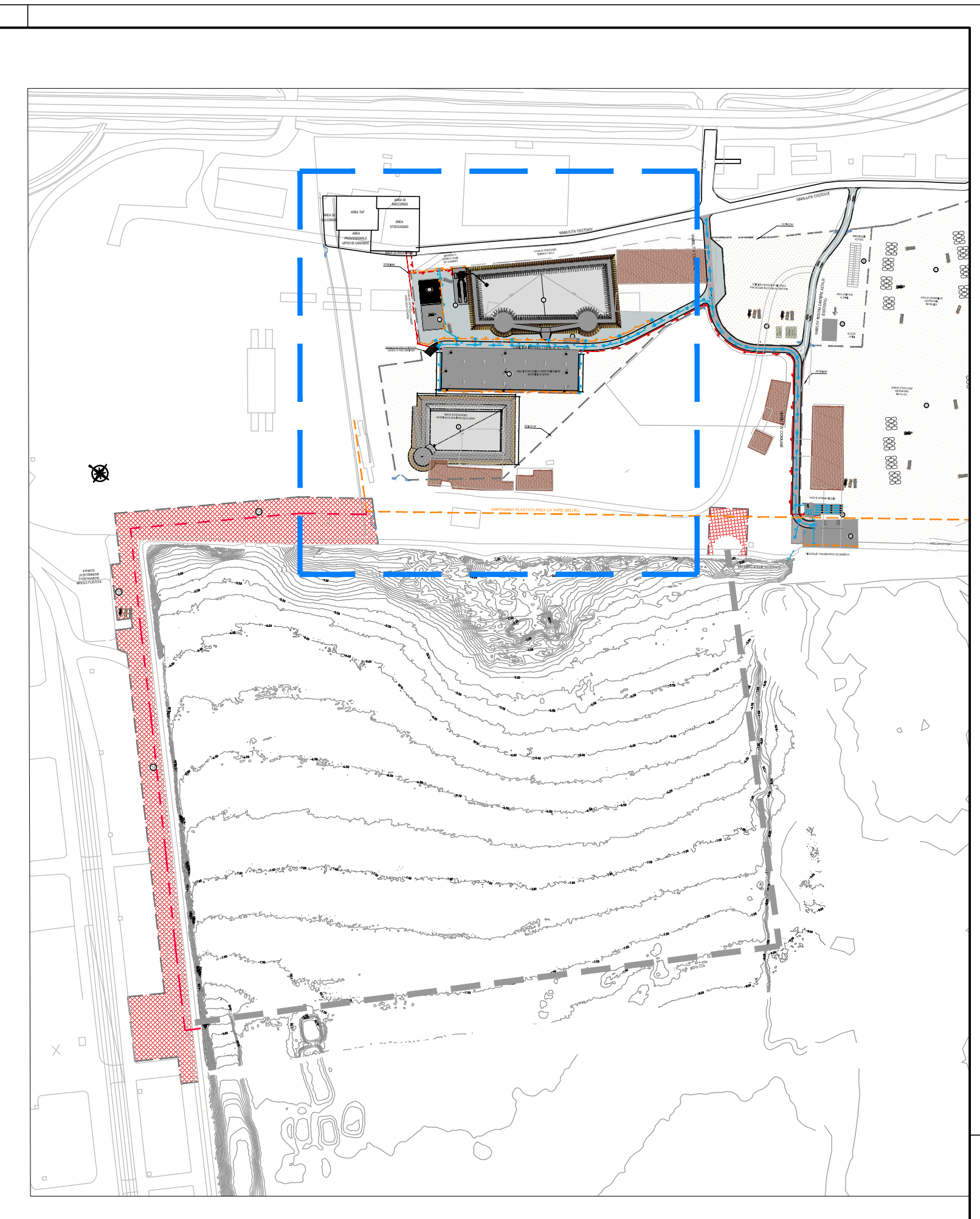

- MATERIALI E PRESCRIZIONI**
- STRATO DI BASE IN MISTO STABILIZZATO COMPATTATO**
- MATERIALE INERTE DA CAVA SELEZIONATO E VIAGLIATO TIPO A1/A3 - A2-4 SECONDO CNR-UNI 10006, RULLATO E COMPATTATO A STRATI AD UMDITA' CONTROLLATA FINO AD OTTENERE UNA DENSITA' IL SITO PARI ALMENO AL 90% DI QUELLA PROCTOR
- RILEVATO STRUTTURALE ARGINE VASCHE**
- MATERIALE INERTE DA CAVA SELEZIONATO E VIAGLIATO TIPO A1/A3 - A2-4 SECONDO CNR-UNI 10006, RULLATO E COMPATTATO A STRATI AD UMDITA' CONTROLLATA FINO AD OTTENERE UNA DENSITA' IL SITO PARI ALMENO AL 90% DI QUELLA PROCTOR
- GEOMBRANA DI IMPERMEABILIZZAZIONE IN HDPE**
- GEOMBRANA IN POLIETILENE AD ALTA DENSITA' STABILIZZATA AGLI U.V.
  - TERMOALDATA CON PROCEDURA A DOPPIA PISTA CERTIFICATA
  - SPESORE NOMINALE MINIMO 2.0 mm
  - CARICO DI ROTTURA ≥ 26 N/mm<sup>2</sup>
  - ALLUNGAMENTO A ROTTURA ≥ 700%
  - CARICO DI SNERVAMENTO ≥ 16 N/mm<sup>2</sup>
  - ALLUNGAMENTO ALLO SNERVAMENTO ≥ 9%
  - RESISTENZA ALLA LACERAZIONE ≥ 130 N/mm
  - RESISTENZA AL PUNZONAMENTO DINAMICO PD4
- GEOTESSILE TNT DI PROTEZIONE**
- GEOTESSILE NON TESSUTO AGGIUGLIATO
  - GRAMMATURA 300-400 gr/m<sup>2</sup>
  - RESISTENZA A TRAZIONE ≥ 22/27 kN/m
  - ALLUNGAMENTO ALLO SNERVAMENTO ≥ 33%
  - RESISTENZA AL PUNZONAMENTO STATICO ≥ 4.3-5.0 kN
- STRATO DI PROTEZIONE IN CALCESTRUZZO ARMATO CON RETE ELETTROSALDATA**
- CLASSE DI RESISTENZA MINIMA C 20/25
  - CLASSE DI CONSISTENZA S3
  - RAPPORTO ACQUA-CEMENTO A/C ≤ 0.4
  - CLASSE DI ESPOSIZIONE XS1-XA2
- ACCIAIO PER RETE ELETTROSALDATA**
- ACCIAIO AD ADERENZA MIGLIORATA B450C
  - TENSIONE CARATTERISTICA DI SNERVAMENTO f<sub>yk</sub> = 450 MPa
  - TENSIONE CARATTERISTICA DI ROTTURA f<sub>tk</sub> = 540 MPa

**TARANTO**  
Autorità portuale

**SOGESID**  
DIREZIONE LAVORI

**INTERVENTI PER IL DRAGAGGIO DI 2,3 M<sup>3</sup> DI SEDIMENTI IN AREA MOLO POLISETTORIALE PER LA REALIZZAZIONE DI UN PRIMO LOTTO DELLA CASSA DI COLMATA FUNZIONALE ALL'AMPLIAMENTO DEL V SPORGENTE DEL PORTO DI TARANTO**

**Progetto Esecutivo**

**CANTIERIZZAZIONE**  
Vasche di stoccaggio - planimetria, sezioni e particolari costruttivi

CODICE PROGETTO: PUG102 CODICE ELABORATO: PEI CANAL 00 00 PL 12 B 375

REVISIONE	DATA	DESCRIZIONE	ELABORATO	CONTROLLATO	APPROVATO
B	Maggio 2016	Nota A.P. Prot. U. 0005907/2016/2016	Luttrigegneria		
A	Gennaio 2016	Emissione	Luttrigegneria		

Progettisti indicati - R.T.P.:  
MANDATARIA: **LUZZI** ingegneria  
INGEGNERE: **ing. Luigi Severini** studio ingegneria  
IMPRESA: **ASTALDI**

ORDINE DEGLI INGEGNERI della Provincia di TARANTO  
**SEVERINI Luigi**  
N. 778

IMPRESA DEL PROCEDIMENTO