

PARTICOLARE "2"

scala 1:5

PIANTA

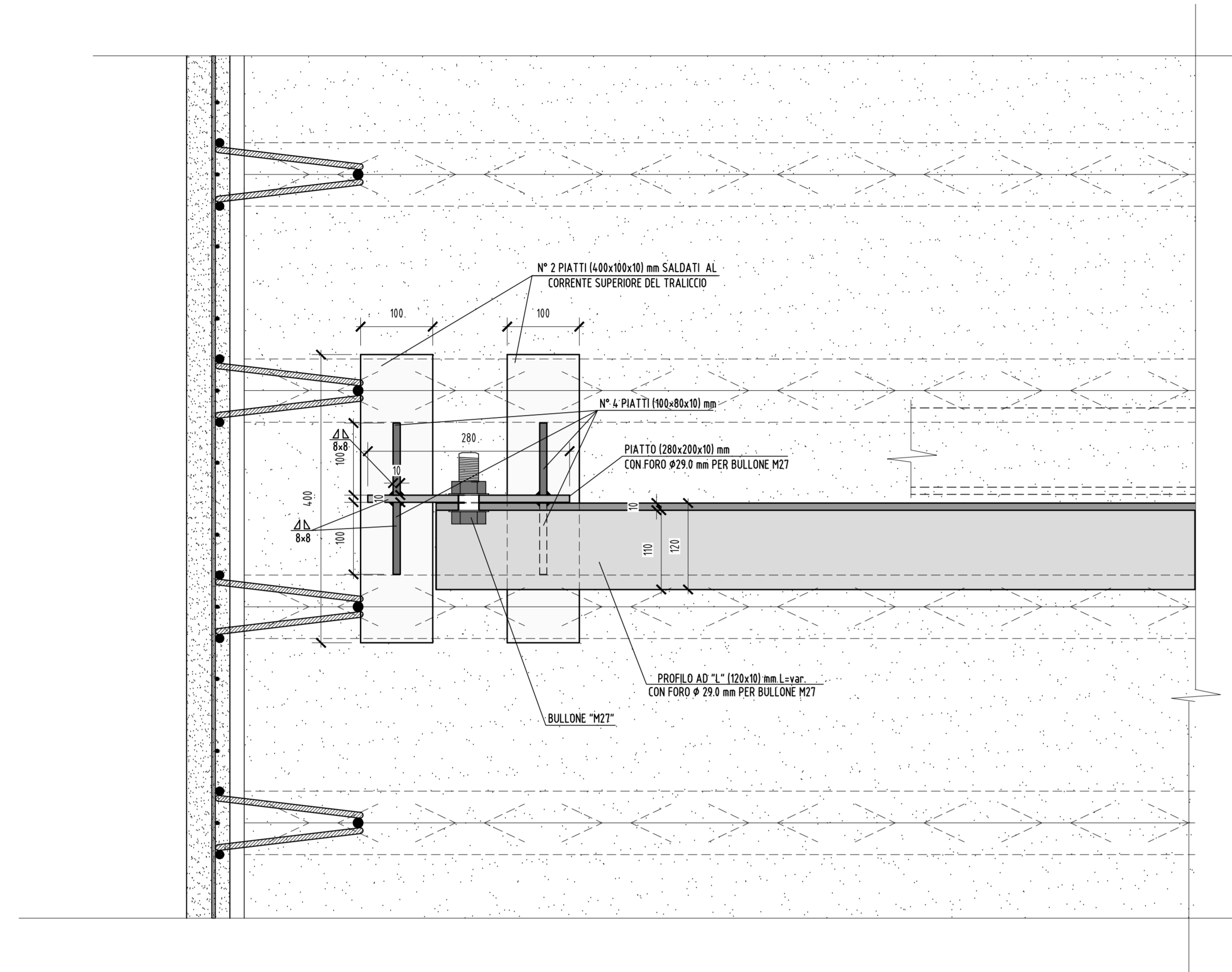

SEZIONE

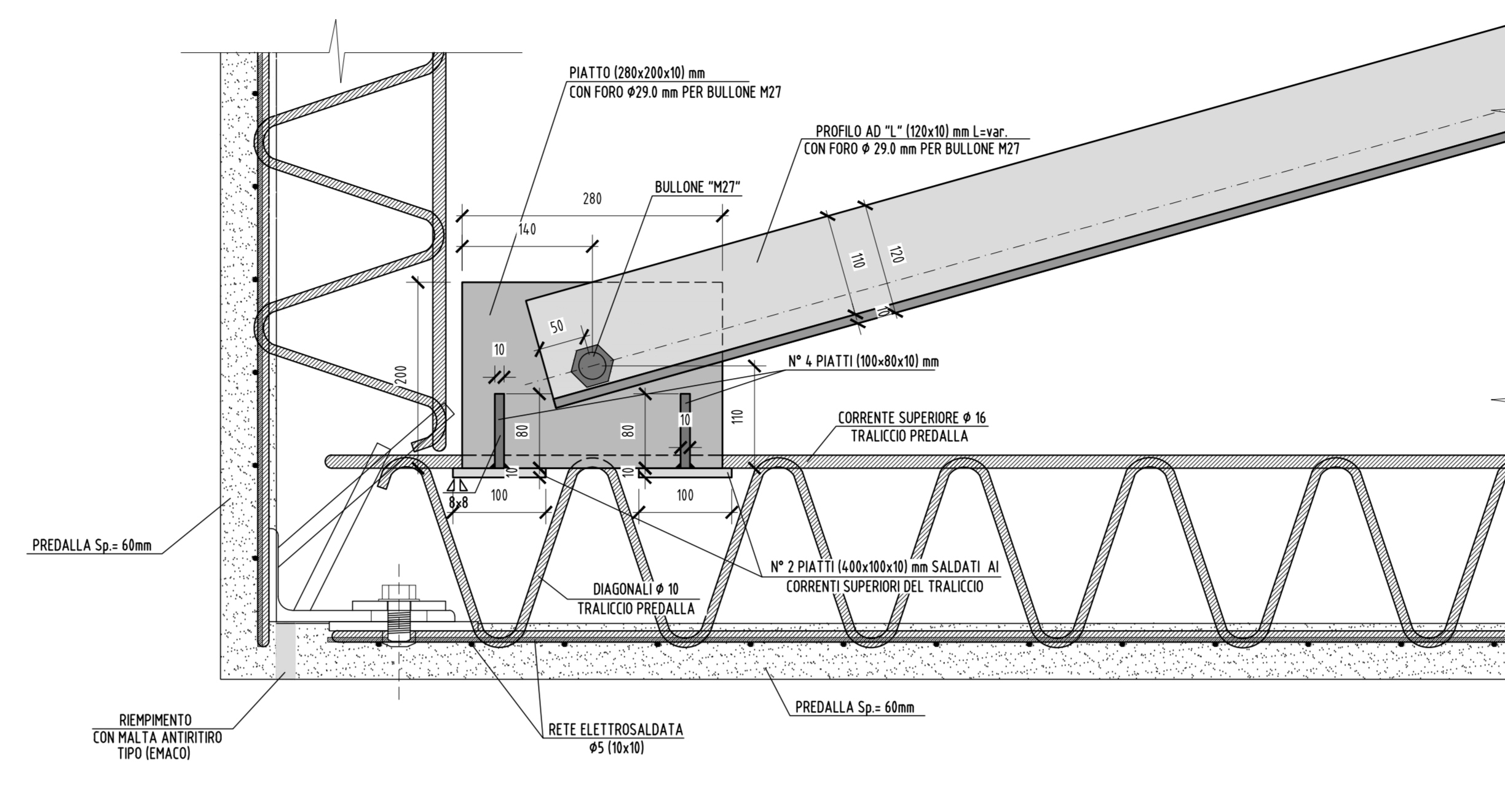

N.B.:

- PER LA TABELLA MATERIALI SI RIMANDA ALL'ELABORATO SPECIFICO MARGINAMENTO A MARE. Caratteristiche dei materiali COD. PUG02STRMM00TBICP104B411

PARTICOLARE "3"

scala 1:5

PIANTA

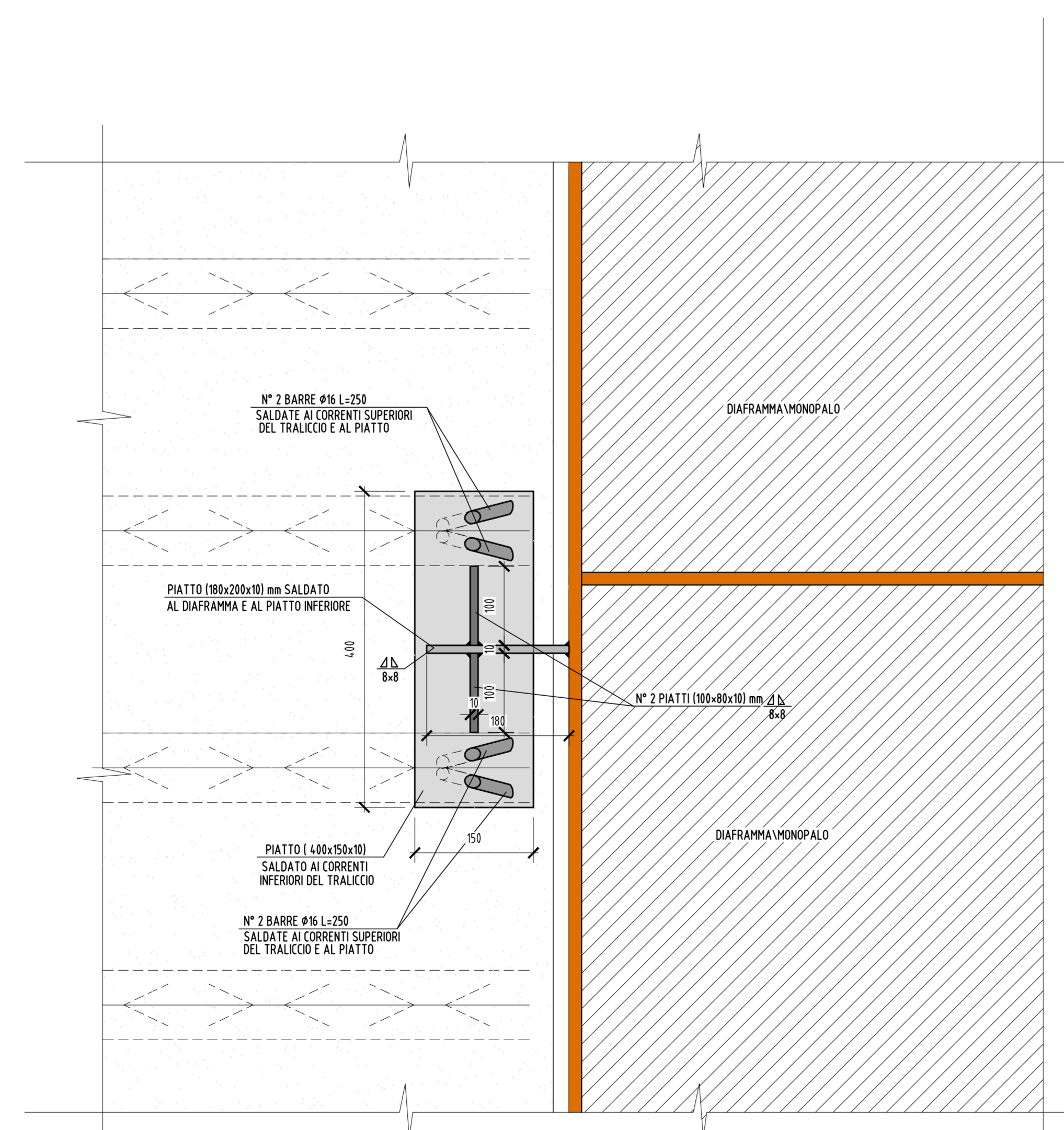

SEZIONE

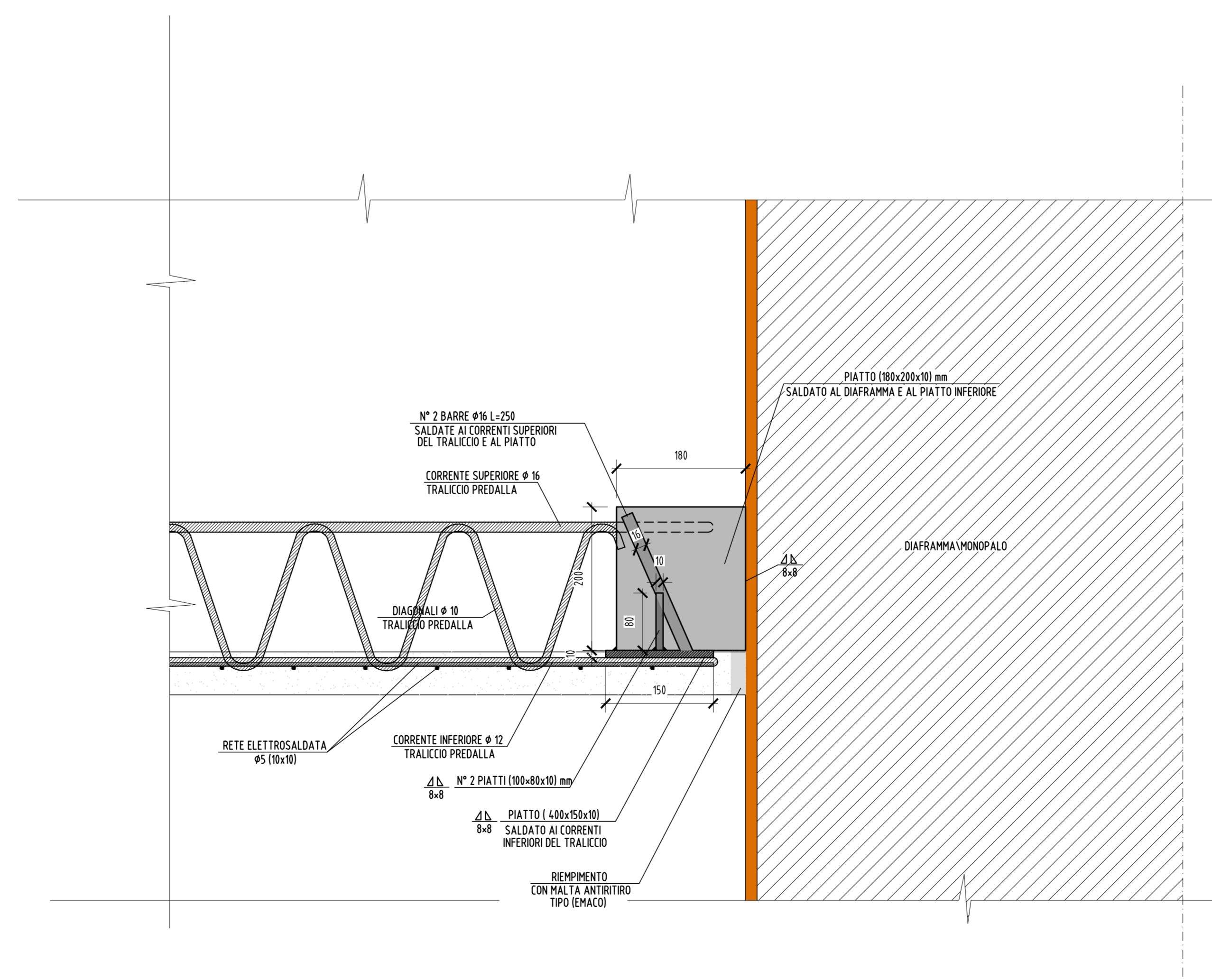



TARANTO
Autorità portuale





INTERVENTI PER IL DRAGAGGIO DI 2,3 M³ DI SEDIMENTI IN AREA MOLO POLISSETTORIALE PER LA REALIZZAZIONE DI UN PRIMO LOTTO DELLA CASSA DI COLMATA FUNZIONALE ALL'AMPLIAMENTO DEL V SPORGENTE DEL PORTO DI TARANTO
Progetto Esecutivo

MARGINAMENTO A MARE
Trave di banchina: carpenteria predalles - particolari "2" e "3"

scala: 1:5

CODICE PROGETTO	PUG102	CODICE LABORATORIO	PE STR MM 00 TBICP104B411
-----------------	--------	--------------------	---------------------------

REVISIONI	DATA	DESCRIZIONE	REDATTO	CONTROLLATO	APPROVATO
B	Maggio 2016	Nota A.P. Prot. U. 0008807/22/04/2016	Lotfi Ing./S studio		
A	Gennaio 2016	Emissione	Lotfi Ing./S studio		

Progettisti incaricati - R.T.P.:
 MANDATARIA: **LOTFI** Ing. Luigi Severini, studio Ing. Giovanni Infante
 IMPRESA: **ASTALDI**
 IL RESPONSABILE DEL PROCEEDIMENTO: **BERINI LUIGI**