

SEZIONE A-A FASE "6"  
scala 1:200

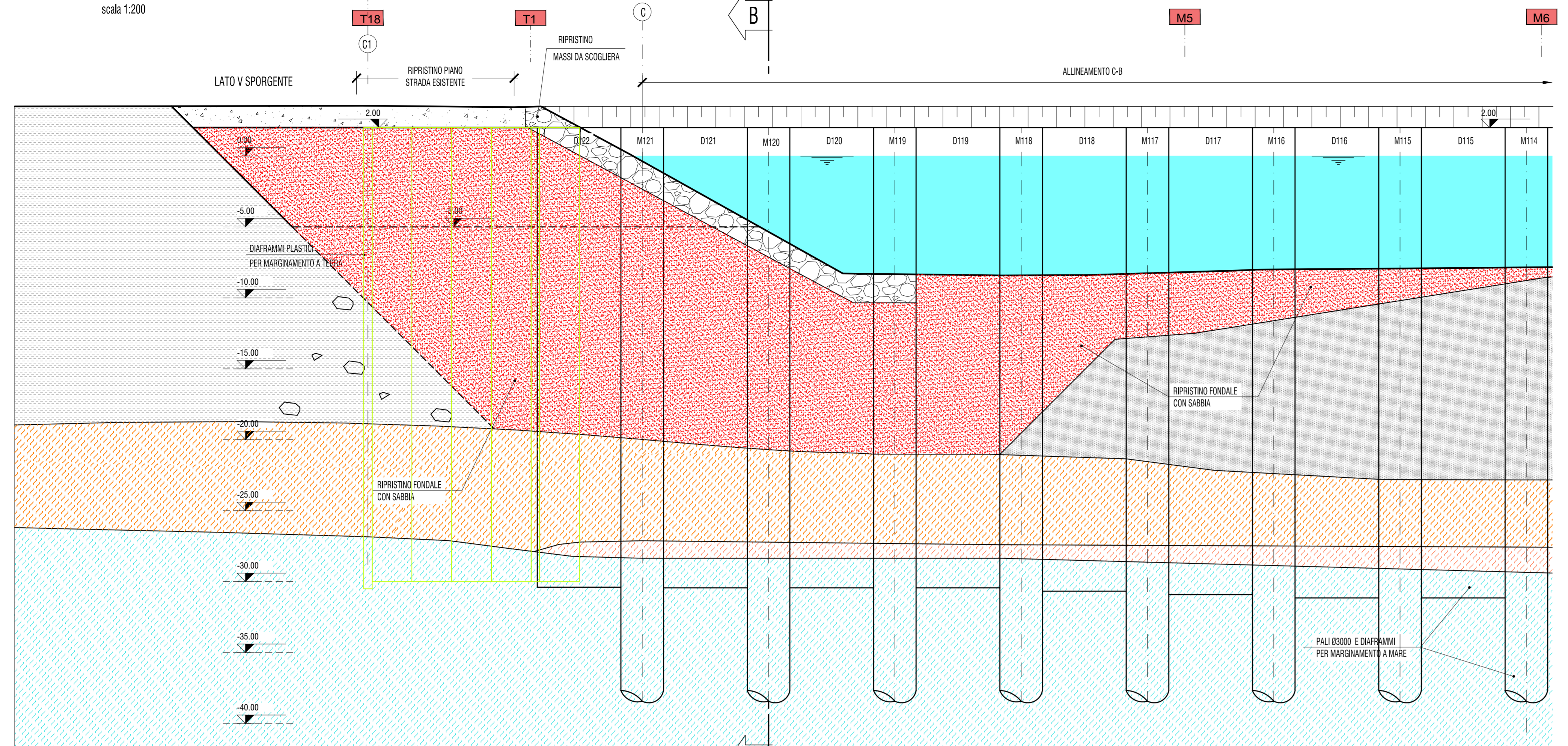

SEZIONE B-B FASE "6"  
scala 1:200

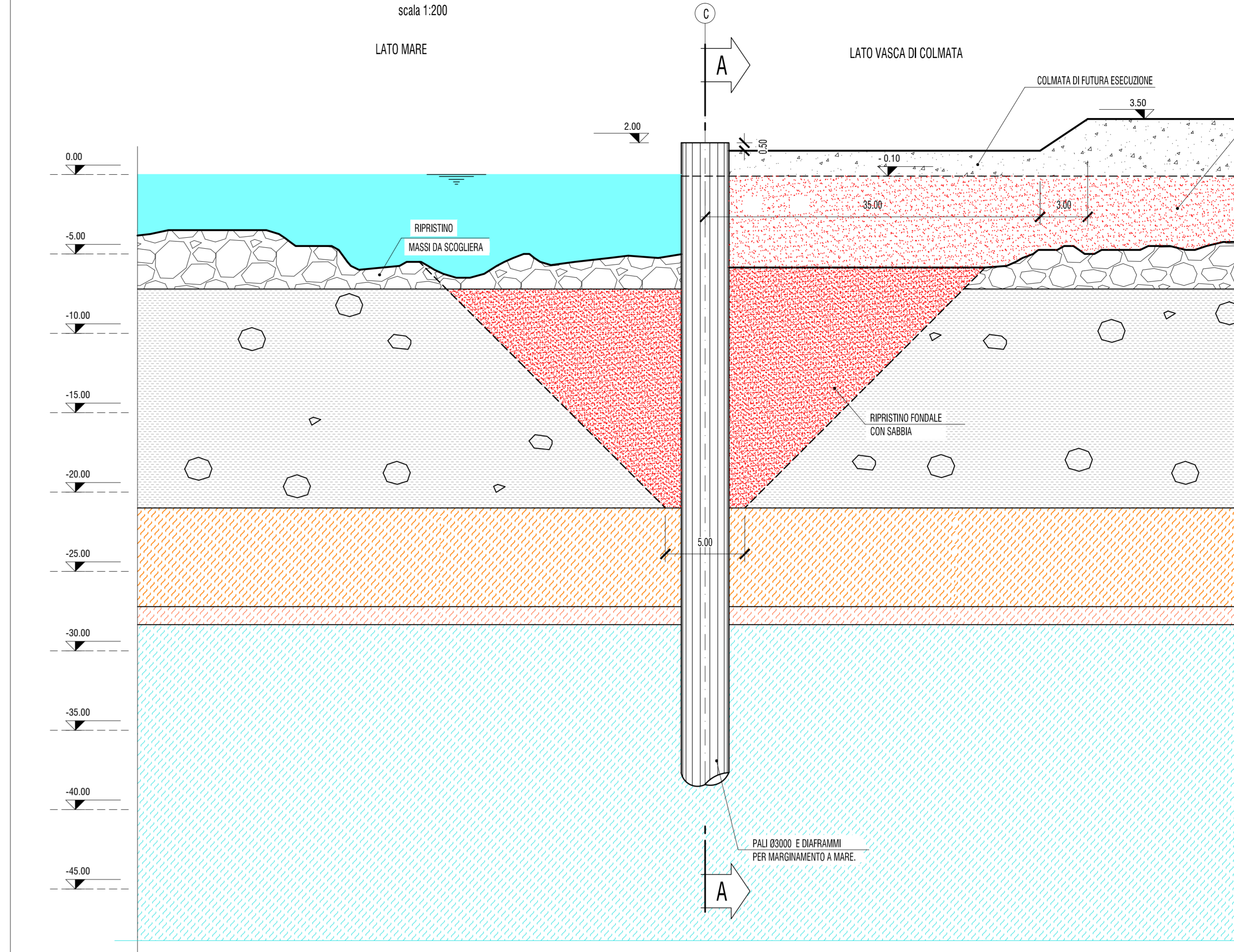

PIANTA FASE "6"  
scala 1:200

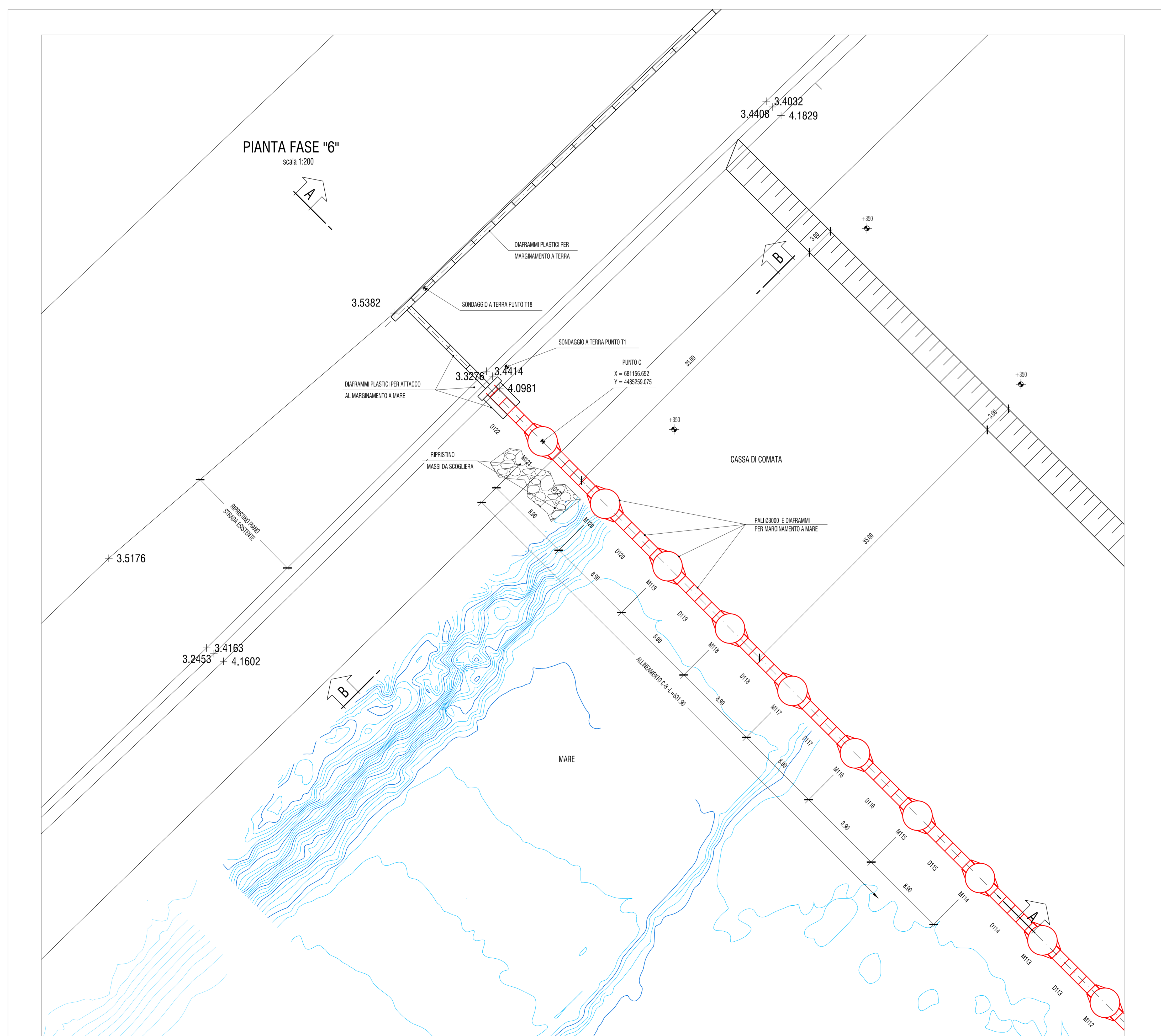

FASE "6"

- RIPIESTO DELLA VASCA DI COLMATA FINO A QUOTA -0.10 m, RIPIESTO DEI MASSI DA SCOGLIERA, DELLA STRADA SUL V SPORGENTE E COMPLETAMENTO DEL RIPIESTO DELLA CASSA DI COLMATA FINO A QUOTA +3.50 m DI FUTURA REALIZZAZIONE.

LEGENDA

- Mare
- Scogli
- Materiale di riempimento eterogeneo con presenza di scogli e trovanti
- Deposito fangoso
- Deposito limoso - argilloso
- Deposito sabbioso - limoso
- Deposito ghiaioso
- Argille
- Salpaggio per rimozione massi da scogliera
- Sabbia

PERFORAZIONI:

- Campagna Astaldi maggio - luglio 2015
- Campagna Astaldi maggio - luglio 2015



**TARANTO**  
Autorità portuale





**INTERVENTI PER IL DRAGAGGIO DI 2,3 M<sup>3</sup> DI SEDIMENTI IN AREA MOLO POLISETTORIALE PER LA REALIZZAZIONE DI UN PRIMO LOTTO DELLA CASSA DI COLMATA FUNZIONALE ALL'AMPLIAMENTO DEL V SPORGENTE DEL PORTO DI TARANTO**

**Progetto Esecutivo**

**COLLEGAMENTO MARE-TERRA**  
Collegamento mare-terra verticale "C" lato "V Sporgente": fase 6

SCALA: 1:200

|                 |    |     |    |    |    |    |    |   |     |     |
|-----------------|----|-----|----|----|----|----|----|---|-----|-----|
| CODICE PROGETTO | PE | STR | MT | 00 | 00 | PL | 11 | B | REP | 342 |
|-----------------|----|-----|----|----|----|----|----|---|-----|-----|

| REV | DATA         | DESCRIZIONE                           | REDATTO | CONTROLLATO  | APPROVATO |
|-----|--------------|---------------------------------------|---------|--------------|-----------|
| B   | Maggio 2016  | Nota A.P. Prot. U. 0006807/22/04/2016 |         | Lottinggeria |           |
| A   | Gennaio 2016 | Emissione                             |         | Lottinggeria |           |

Progettisti incaricati - R.T.P.:  
 MANDATARIA: **ASTALDI** (Ing. Luigi Severini) studio ingegneria  
 IMPROBATORIA: **ASTALDI** (Ing. Luigi Severini) studio ingegneria  
 IMPRESA: **ASTALDI**  
 IL RESPONSABILE DEL PROCEDIMENTO: **ASTALDI**