

DRAGAGGIO E TRASPORTO ALL'ATTRACCO IN BANCHINA COMUNE

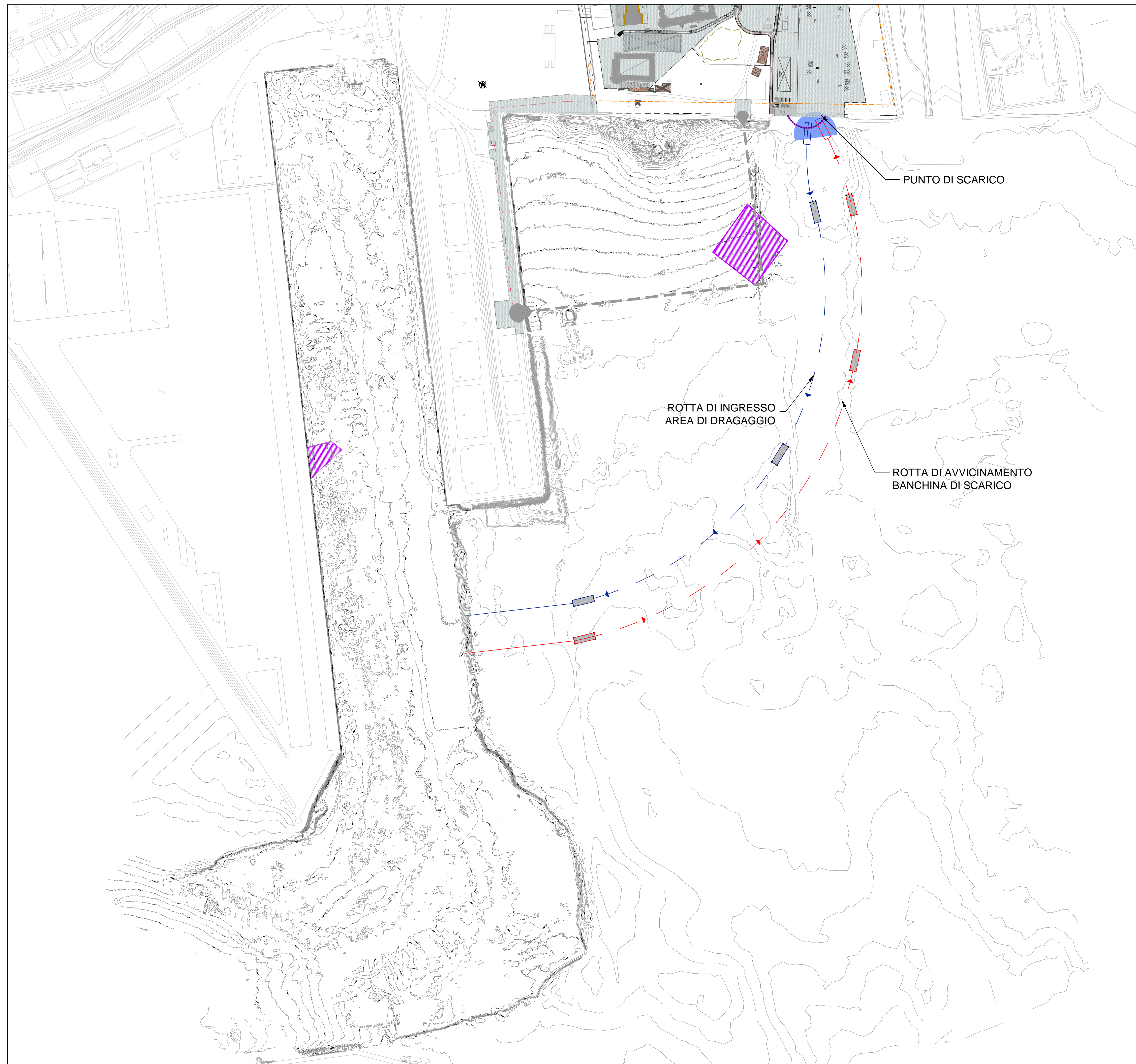



TARANTO
Autorità portuale





INTERVENTI PER IL DRAGAGGIO DI 2,3 M m³ DI SEDIMENTI IN AREA MOLO POLISETTORIALE PER LA REALIZZAZIONE DI UN PRIMO LOTTO DELLA CASSA DI COLMATA FUNZIONALE ALL'AMPLIAMENTO DEL V SPORGENTE DEL PORTO DI TARANTO

Progetto Esecutivo

DRAGAGGIO AREA MOLO POLISETTORIALE
Rotte di navigazione esterne all'area di dragaggio

SCALA: 1:5000

CODICE PROGETTO	CODICE ELABORATO	REV	REP
PUG102	PE-GEN-DR-00-00-PL-03-B	4	2

REV	DATA	DESCRIZIONE	REDATTO	CONTROLLATO	APPROVATO
B	Maggio 2016	Nota A.P. Prot. U. 0006807 22/04/2016	SEVERINI		
A	Gennaio 2016	Emissione	SEVERINI		

Progettisti indicati - R.T.P.:

MANDATARIA **LOTTE ingegneria** MANDANTE **ingLuigiSeverini.studio**
Ingegneria Italiana

IL PROGETTISTA



ORDINE DEGLI INGEGNERI
della Provincia di TARANTO
SEVERINI Luigi
N. 776

Impresa:



IL RESPONSABILE DEL PROCEDIMENTO