

INTERVENTO DI DRAGAGGIO IN AREA POLISETTORIALE
(SCALA 1:5.000)

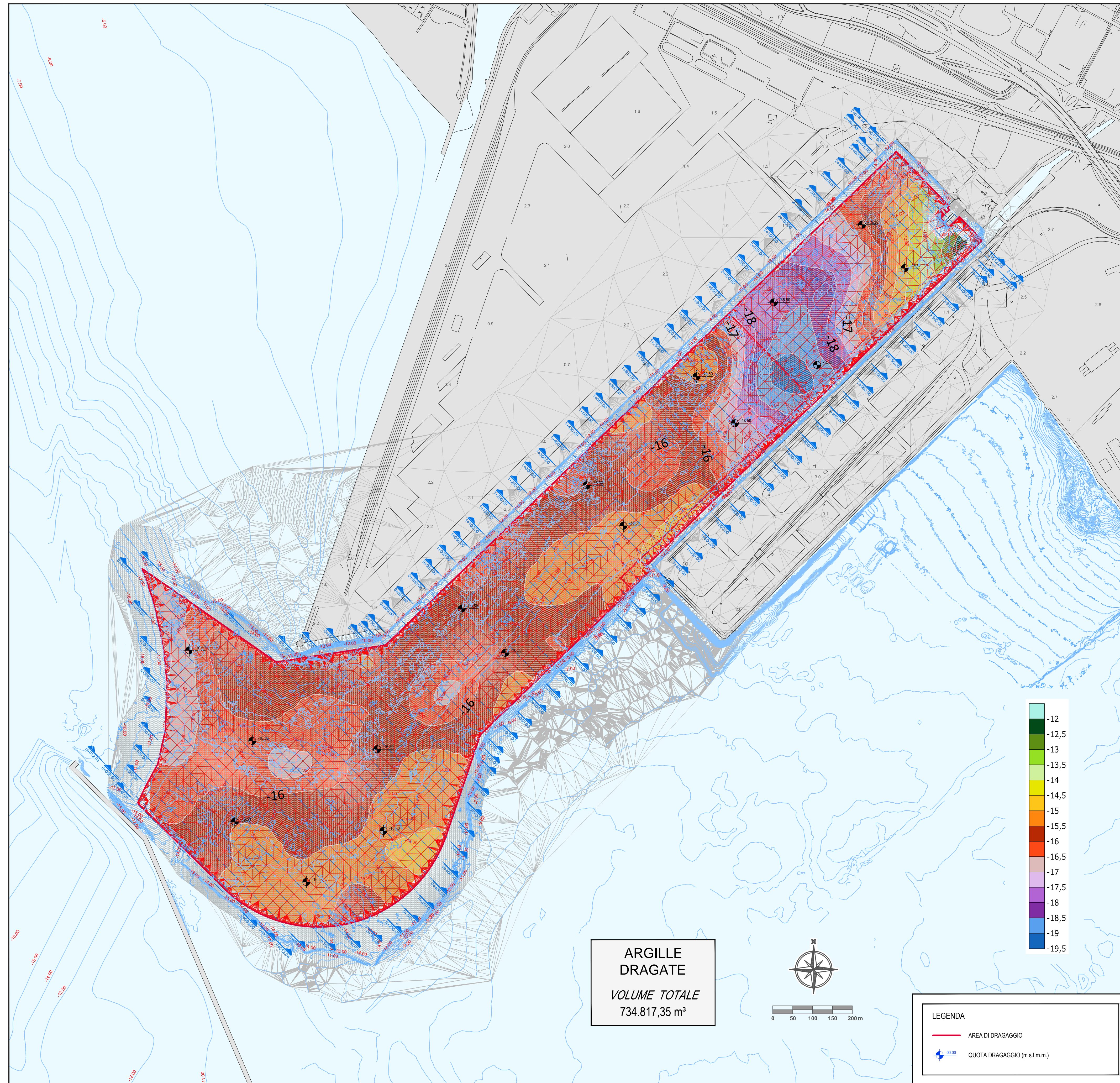

| SEZ. Progressiva | Volumi ARGILLE | |
|------------------|----------------|----------|
| | MQ | MC |
| 0+000,00 | 0,00 | 701,20 |
| 0+008,00 | 163,07 | 1099,64 |
| 0+012,40 | 415,69 | 17655,83 |
| 0+050,00 | 523,45 | 25884,00 |
| 0+100,00 | 511,91 | 26207,25 |
| 0+150,00 | 536,38 | 25450,75 |
| 0+200,00 | 481,65 | 23507,75 |
| 0+250,00 | 458,66 | 22630,50 |
| 0+300,00 | 446,56 | 23204,25 |
| 0+350,00 | 481,61 | 28222,50 |
| 0+400,00 | 647,29 | 33028,25 |
| 0+450,00 | 673,84 | 28070,00 |
| 0+500,00 | 448,96 | 22466,00 |
| 0+550,00 | 449,68 | 22179,75 |
| 0+600,00 | 437,51 | 19964,75 |
| 0+650,00 | 361,08 | 15297,25 |
| 0+700,00 | 250,81 | 5757,62 |
| 0+725,00 | 209,80 | 5102,25 |
| 0+750,00 | 198,38 | 10191,50 |
| 0+800,00 | 209,28 | 13643,00 |
| 0+850,00 | 336,44 | 18529,50 |
| 0+900,00 | 404,74 | 19679,50 |
| 0+950,00 | 382,44 | 17832,75 |
| 1+000,00 | 330,87 | 16846,75 |
| 1+050,00 | 343,00 | 17868,50 |
| 1+100,00 | 371,74 | 18697,25 |
| 1+150,00 | 376,15 | 18242,75 |
| 1+200,00 | 353,56 | 16825,25 |
| 1+250,00 | 319,45 | 15208,00 |

| SEZ. Progressiva | Volumi ARGILLE | |
|------------------|----------------|-----------|
| | MQ | MC |
| 1+300,00 | 288,87 | 14855,50 |
| 1+350,00 | 294,55 | 15019,75 |
| 1+400,00 | 306,24 | 14855,25 |
| 1+450,00 | 287,97 | 13187,50 |
| 1+500,00 | 239,53 | 12326,25 |
| 1+550,00 | 253,52 | 12338,50 |
| 1+600,00 | 240,02 | 10642,00 |
| 1+650,00 | 185,66 | 7537,00 |
| 1+700,00 | 115,82 | 6211,00 |
| 1+750,00 | 132,62 | 7429,75 |
| 1+800,00 | 164,57 | 8723,75 |
| 1+850,00 | 184,38 | 4795,00 |
| 1+900,00 | 7,42 | 185,50 |
| 1+950,00 | 0,00 | 0,00 |
| 2+000,00 | 0,00 | 0,00 |
| 2+050,00 | 0,00 | 0,00 |
| 2+100,00 | 0,00 | 0,00 |
| 2+150,00 | 0,00 | 623,25 |
| 2+200,00 | 24,93 | 2483,25 |
| 2+250,00 | 74,40 | 5176,75 |
| 2+300,00 | 132,67 | 8352,50 |
| 2+350,00 | 201,43 | 12769,00 |
| 2+400,00 | 309,33 | 19543,00 |
| 2+450,00 | 472,39 | 12723,50 |
| 2+475,00 | 545,49 | 9190,22 |
| 2+493,58 | 443,77 | 5525,81 |
| 2+512,00 | 156,21 | 599,03 |
| 2+516,74 | 96,71 | |
| TOTALE | | 734817,35 |



TARANTO
Autorità portuale



INTERVENTI PER IL DRAGAGGIO DI 2,3 M³ DI SEDIMENTI IN AREA MOLO POLISETTORIALE PER LA REALIZZAZIONE DI UN PRIMO LOTTO DELLA CASSA DI COLMATA FUNZIONALE ALL'AMPLIAMENTO DEL V SPORGENTE DEL PORTO DI TARANTO
Progetto Esecutivo

DRAGAGGIO AREA MOLO POLISETTORIALE
Planimetria delle batimetrie ed isolinee strato argilloso nell'area di intervento
SCALA: 1:5000

| | | | |
|-----------------|-------------------------|-----|-----|
| CODICE PROGETTO | CODICE ELABORATO | REV | REP |
| PUG102 | PE-GEO-DR-00-00-PL-01-B | | 425 |

| REVISIONI | DATA | DESCRIZIONE | REDATTO | CONTROLLATO | APPROVATO |
|-----------|--------------|---------------------------------------|-----------------|-------------|-----------|
| B | Maggio 2016 | Nota A.P. Prot. U. 0006807 22/04/2016 | Studio Severini | | |
| A | Gennaio 2016 | Emissione | Studio Severini | | |

Progettisti indicati - R.T.P.:

MANDATARIA: **LTTS** ingegneria

MANDANTE: **ing. Luigi Severini**, studio Ingegneria Italiana

IL PROGETTISTA: **ORDINE DEGLI INGEGNERI della Provincia di TARANTO** SEVERINI Luigi N. 776

Impresa: **ASTALDI**

IL RESPONSABILE DEL PROCEDIMENTO: