

LEGENDA

- Sedime Aeroporto Valerio
- Confine Area Aeroporto
- Rete di adduzione e distribuzione irrigua del Consorzio di bonifica Veronese
- Interventi di Master Plan
 - Nuovo edificio o ampliamento edificio esistente - fase 2020
 - Nuove aree di intervento - fase 2020

INTERVENTI DI MASTER PLAN IDRAULICO - FASE 2020

MP01: Nuova dorsale di collettamento acque meteoriche del piazzale aeromobili esistente

- Nuova dorsale di collettamento acque meteoriche

MP02: Nuova rete di collettamento e trattamento acque meteoriche Park Low-Cost

- Sistema di dispersione in falda
- Impianto di trattamento
- Nuova rete di collettamento

MP03: Nuova rete di collettamento e trattamento acque meteoriche area VVF e Torre di controllo

- Sistema di dispersione in falda
- Impianto di trattamento
- Nuova rete di collettamento

MP04 - fase 1: Nuova dorsale collettamento acque meteoriche dell'ampliamento piazzale aeromobili

- Sistema di dispersione in falda
- Impianto di trattamento
- Nuova dorsale di collettamento acque meteoriche

MP05 - fase 1: Risoluzione interferenze con rete irrigua

- Nuovo tratto di canaletta / condotta

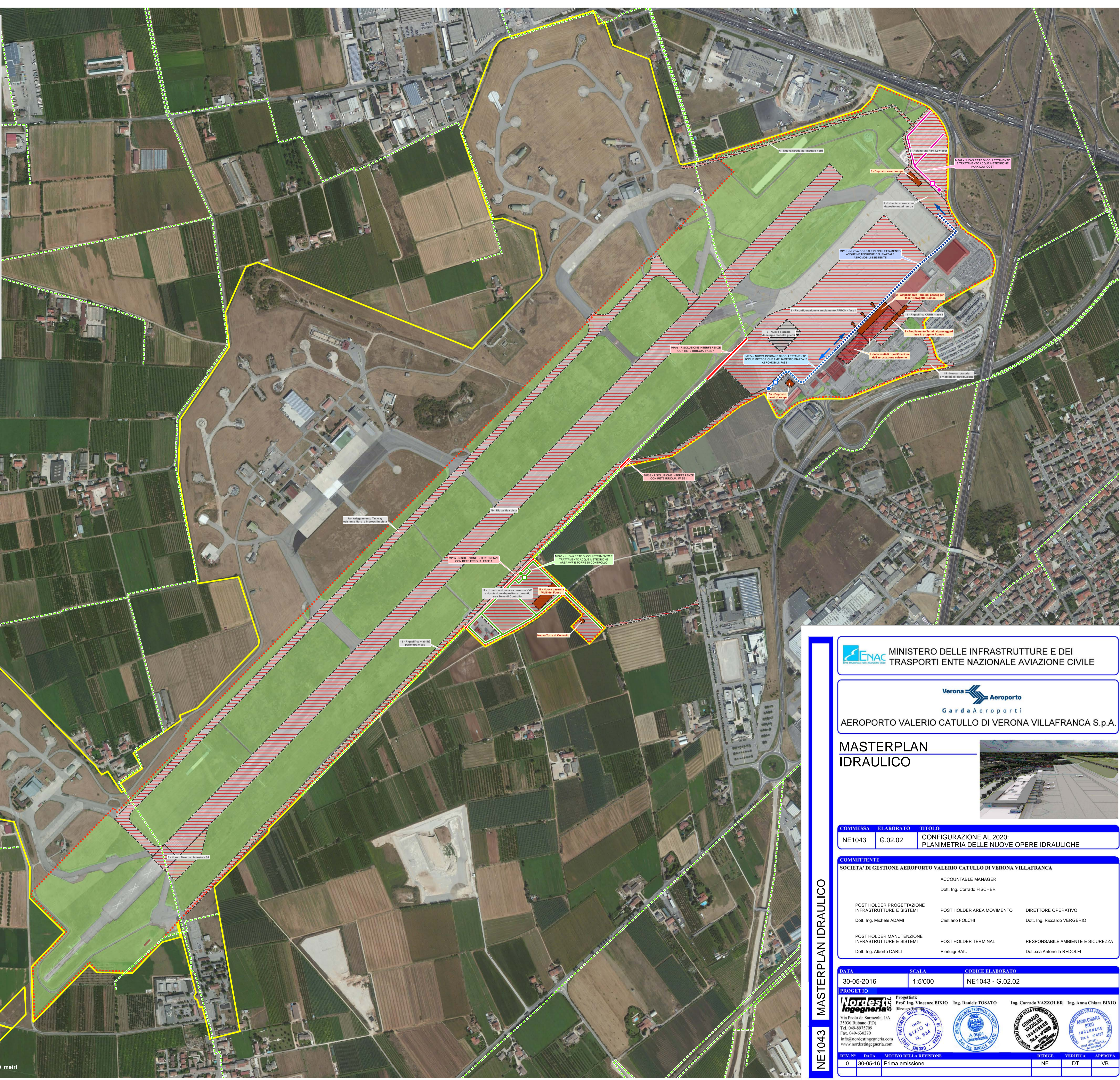

ENAC MINISTERO DELLE INFRASTRUTTURE E DEI TRASPORTI ENTE NAZIONALE AVIAZIONE CIVILE

Verona **Aeroporto**
Garda Aeroporti
AEROPORTO VALERIO CATULLO DI VERONA VILLAFRANCA S.p.A.

MASTERPLAN IDRAULICO



COMMESSA	ELABORATO	TITOLO
NE1043	G.02.02	CONFIGURAZIONE AL 2020: PLANIMETRIA DELLE NUOVE OPERE IDRAULICHE

COMMITTENTE		
SOCIETA' DI GESTIONE AEROPORTO VALERIO CATULLO DI VERONA VILLAFRANCA		
ACCOUNTABLE MANAGER Dott. Ing. Corrado FISCHER		
POST HOLDER PROGETTAZIONE INFRASTRUTTURE E SISTEMI Dott. Ing. Michele ADAMI	POST HOLDER AREA MOVIMENTO Cristiano FOLCHI	DIRETTORE OPERATIVO Dott. Ing. Riccardo VERGERIO
POST HOLDER MANUTENZIONE INFRASTRUTTURE E SISTEMI Dott. Ing. Alberto CARLI	POST HOLDER TERMINAL Pierluigi SAUJ	RESPONSABILE AMBIENTE E SICUREZZA Dott.ssa Antonella REDOLFI

DATA	SCALA	CODICE ELABORATO
30-05-2016	1:5'000	NE1043 - G.02.02

PROGETTO

Nordesi Ingegneria Progettisti: Prof. Ing. Vincenzo BIXIO, Ing. Daniele TOSATO, Ing. Corrado VAZZOLER, Ing. Anna Chiara BIXIO

Via Paolo da Sarmola, 1/A
35030 Rubano (PD)
Tel. 049-8975709
Fax. 049-630270
info@nordesiingegneria.com
www.nordesiingegneria.com

ING. BIXIO V. N. 854
ING. VAZZOLER C. N. 3908
ING. TOSATO D. N. 3100
ING. BIANCHI S. N. 3100
ING. DANILE G. N. 3100
ING. CHIAVA G. N. 3100
ING. VERGERIO R. N. 3100

REV. N.	DATA	MOTIVO DELLA REVISIONE	REDATTO	VERIFICATO	APPROVATO
0	30-05-16	Prima emissione	NE	DT	VB

NE1043 MASTERPLAN IDRAULICO