REGIONE PIEMONTE

Provincia di Cuneo

COMUNE DI BARBARESCO

RICOSTRUZIONE DI SBARRAMENTO FLUVIALE ESISTENTE AD USO IRRIGUO CON INNALZAMENTO ABBATTIBILE AD USO IDROELETTRICO E CENTRALE IN CORPO TRAVERSA

PROGETTO DEFINITIVO

Elaborato n.

A2-1-R1

"Corografia"

scala 1:10000

Ottobre 2014

Luglio 2016: richiesta integrazioni del 16/01/2016 prot. n. 3915/DVA

IL COMMITTENTE:

Tanaro Power S.p.A.

Via Vivaro 2

12051 - Alba (CN)

I TECNICI INCARICATI:

Dott. Ing. Sergio SORDO

SR STUDIO

STUDIO DI INGEGNERIA

Dott. Ing. Sergio Sordo

C.so Langhe, 10 - 12051 Alba (CN)

tel: 0173 364823

e-mail: sordosergio@srstudio.info

ORDINE DEGLI INGEGNERI DELLA PROVINCIA DI CUNEO

Dott. Ing. Sergio Sordo

Dott. Ing. Piercarlo BOASSO

GAPE s.a.s.

ORDINE DEGLI INGEGNERI DELLA PROVINCIA DI CUNEO

A984

Dott. Ing. Piercarlo Boasso

Dott. Ing. Piercarlo Boasso

Via Accame, 20 - 17027 Pietra Ligure (SV)

tel: 335 6422389
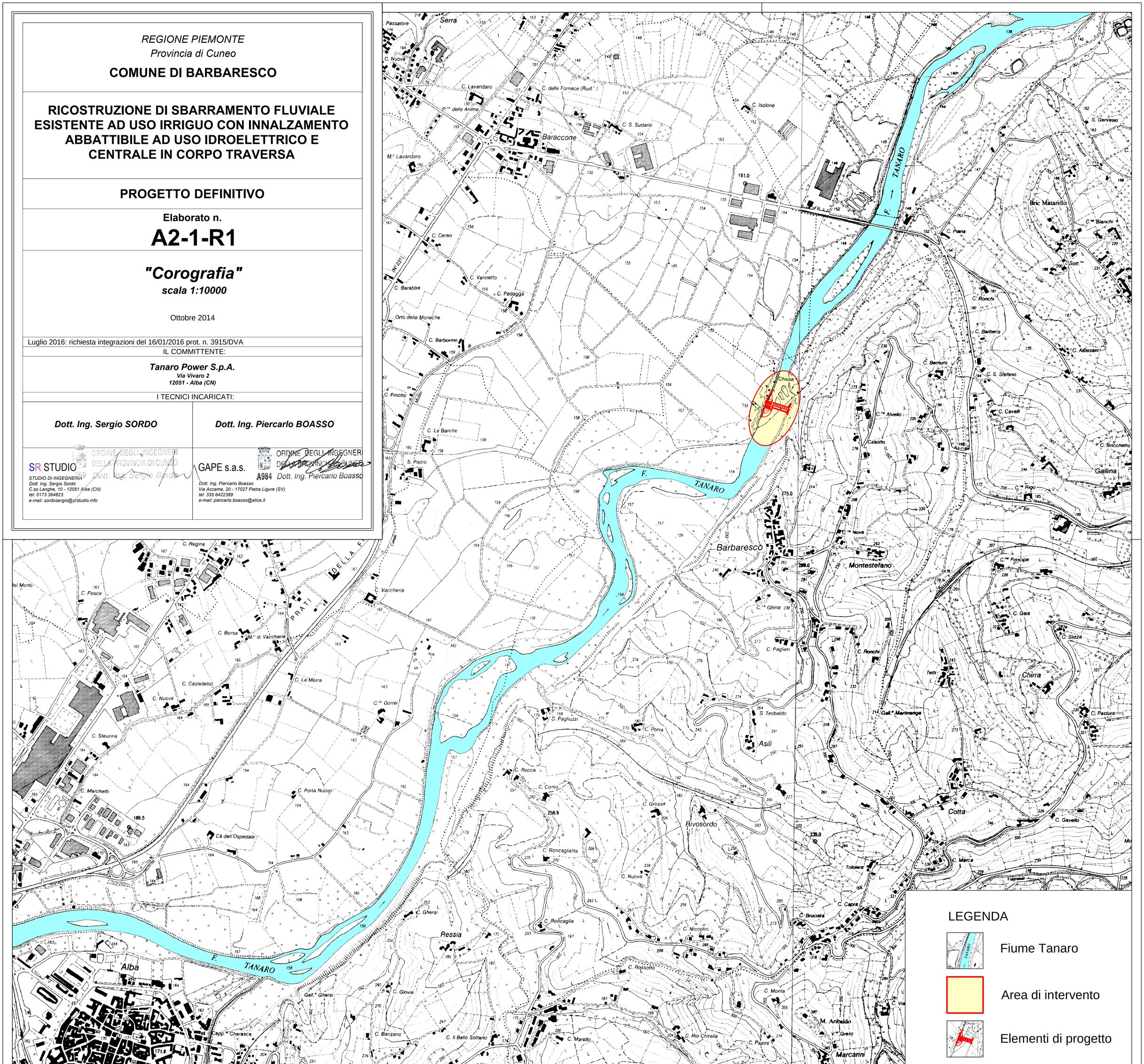
e-mail: piercarlo.boasso@alice.it