

- LEGENDA:**
- ⊗ Punti di rilievo
 - Scarpata (base)
 - Scarpata (sommità)
 - Scogliera (base)
 - Scogliera (sommità)
 - Ciglio strada

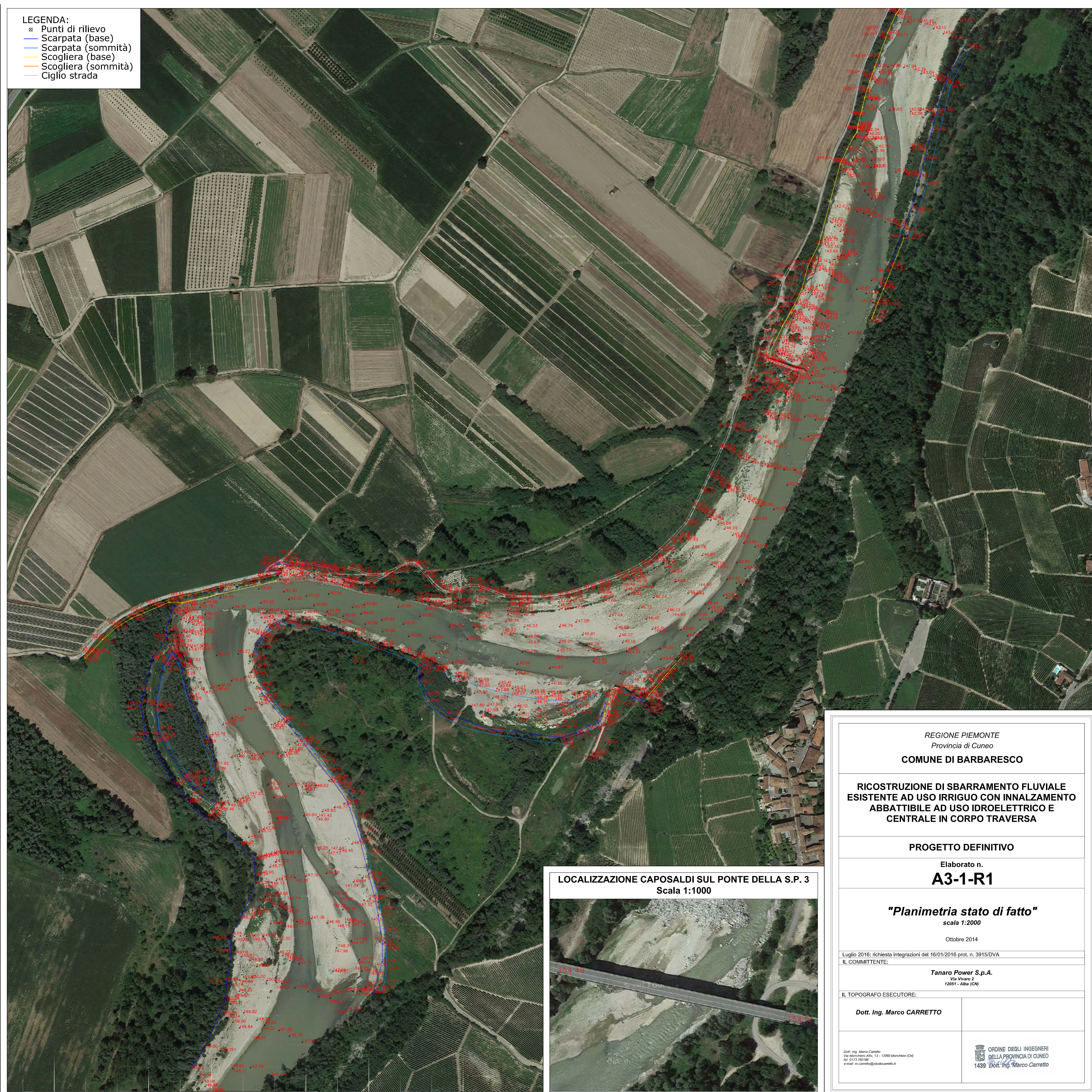

LOCALIZZAZIONE CAPOSALDI SUL PONTE DELLA S.P. 3
Scala 1:1000



REGIONE PIEMONTE Provincia di Cuneo COMUNE DI BARBARESCO	
RICOSTRUZIONE DI SBARRAMENTO FLUVIALE ESISTENTE AD USO IRRIGUO CON INNALZAMENTO ABBATTIBILE AD USO IDROELETTRICO E CENTRALE IN CORPO TRAVERSA	
PROGETTO DEFINITIVO	
Elaborato n. A3-1-R1	
"Planimetria stato di fatto" scala 1:2000	
Ottobre 2014	
Luglio 2016; richiesta integrazioni del 16/01/2016 prot. n. 3915/DVA	
IL COMMITTENTE:	
Tanaro Power S.p.A. Via Vivaro 2 12051 - Alba (CN)	
IL TOPOGRAFO ESECUTORE:	
Dott. Ing. Marco CARRETTO	
Dott. Ing. Marco Carretto Via Maniero Alto, 13 - 12060 Monchero (CN) tel. 0173 792199 email: m.carretto@studiocarretto.it	 ORDINE DEGLI INGEGNERI DELLA PROVINCIA DI CUNEO 1439 Dott. Ing. Marco Carretto