

REGIONE PIEMONTE  
Provincia di Cuneo  
**COMUNE DI BARBARESCO**

**RICOSTRUZIONE DI SBARRAMENTO FLUVIALE  
ESISTENTE AD USO IRRIGUO CON INNALZAMENTO  
ABBATTIBILE AD USO IDROELETTRICO E  
CENTRALE IN CORPO TRAVERSA**

**PROGETTO DEFINITIVO**

Elaborato n.  
**A3-3-R1**

**"Planimetria su base catastale"**  
scala 1:2000

Dicembre 2014

Luglio 2016: richiesta integrazioni del 16/01/2016 prot. n. 3915/DVA  
IL COMMITTENTE:

**Tanaro Power S.p.A.**  
Via Vivaro 2  
12051 - Alba (CN)

I TECNICI INCARICATI:

**Dott. Ing. Sergio SORDO**

**Dott. Ing. Piercarlo BOASSO**

ORDINE DEGLI INGEGNERI  
DELLA PROVINCIA DI CUNEO  
**SR STUDIO**  
STUDIO DI INGEGNERIA  
Dott. Ing. Sergio Sordo  
C.so Langhe, 10 - 12051 Alba (CN)  
tel: 0173.364823  
e-mail: sordosergio@srstudio.info

ORDINE DEGLI INGEGNERI  
DELLA PROVINCIA DI CUNEO  
**GAPE s.a.s.**  
A984 Dott. Ing. Piercarlo Boasso  
Dott. Ing. Piercarlo Boasso  
Via Accame, 20 - 17027 Pietra Ligure (SV)  
tel: 335.6422389  
e-mail: piercarlo.boasso@alice.it

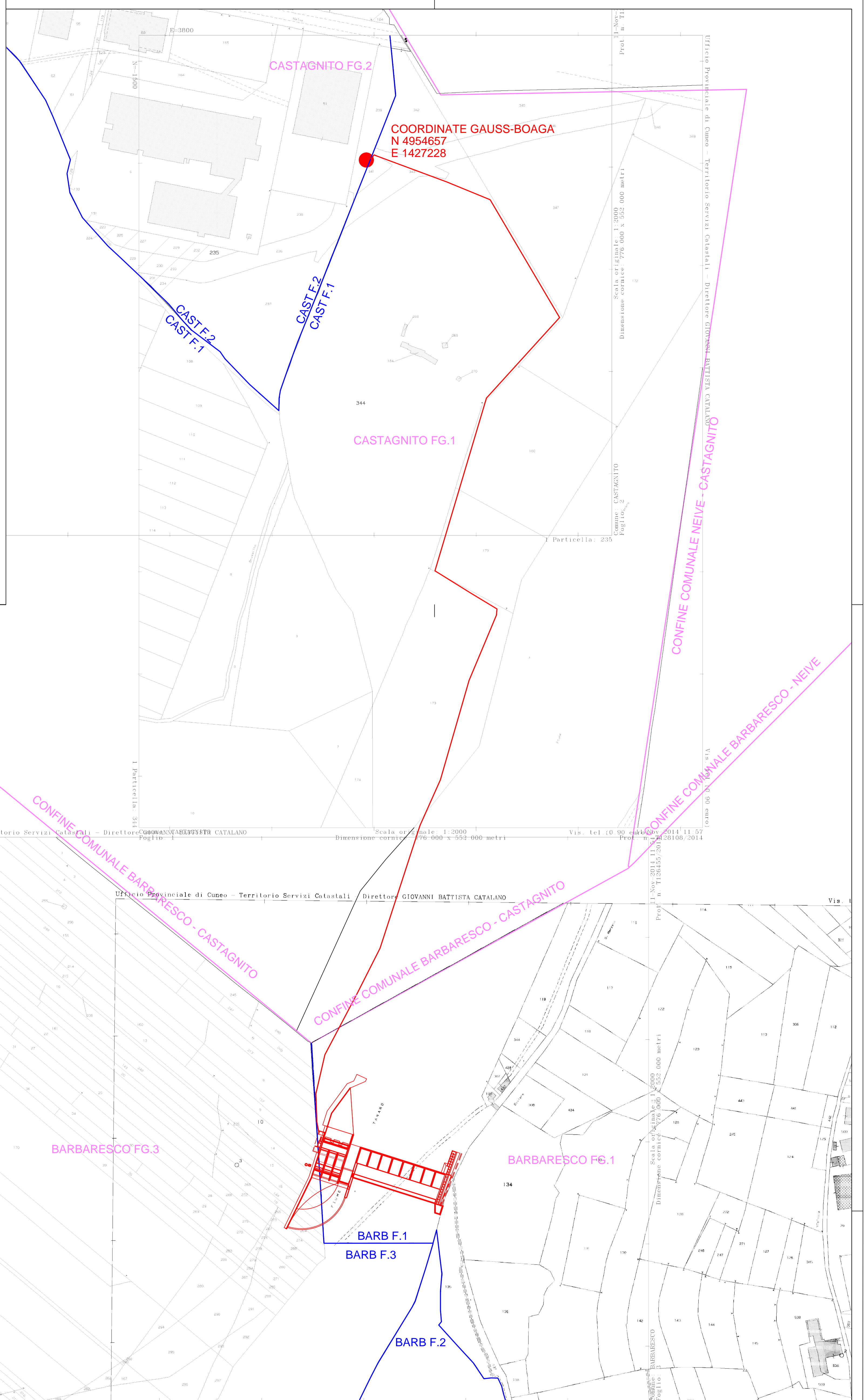

**LEGENDA:**

- Limiti amministrativi
- Limiti fogli catastali
- Traversa, centrale ed elettrodotto interrato da 15kV in progetto
- Cabina di consegna in progetto