

PLANIMETRIA DI PROGETTO SU BASE CARTOGRAFICA - SCALA 1:1000

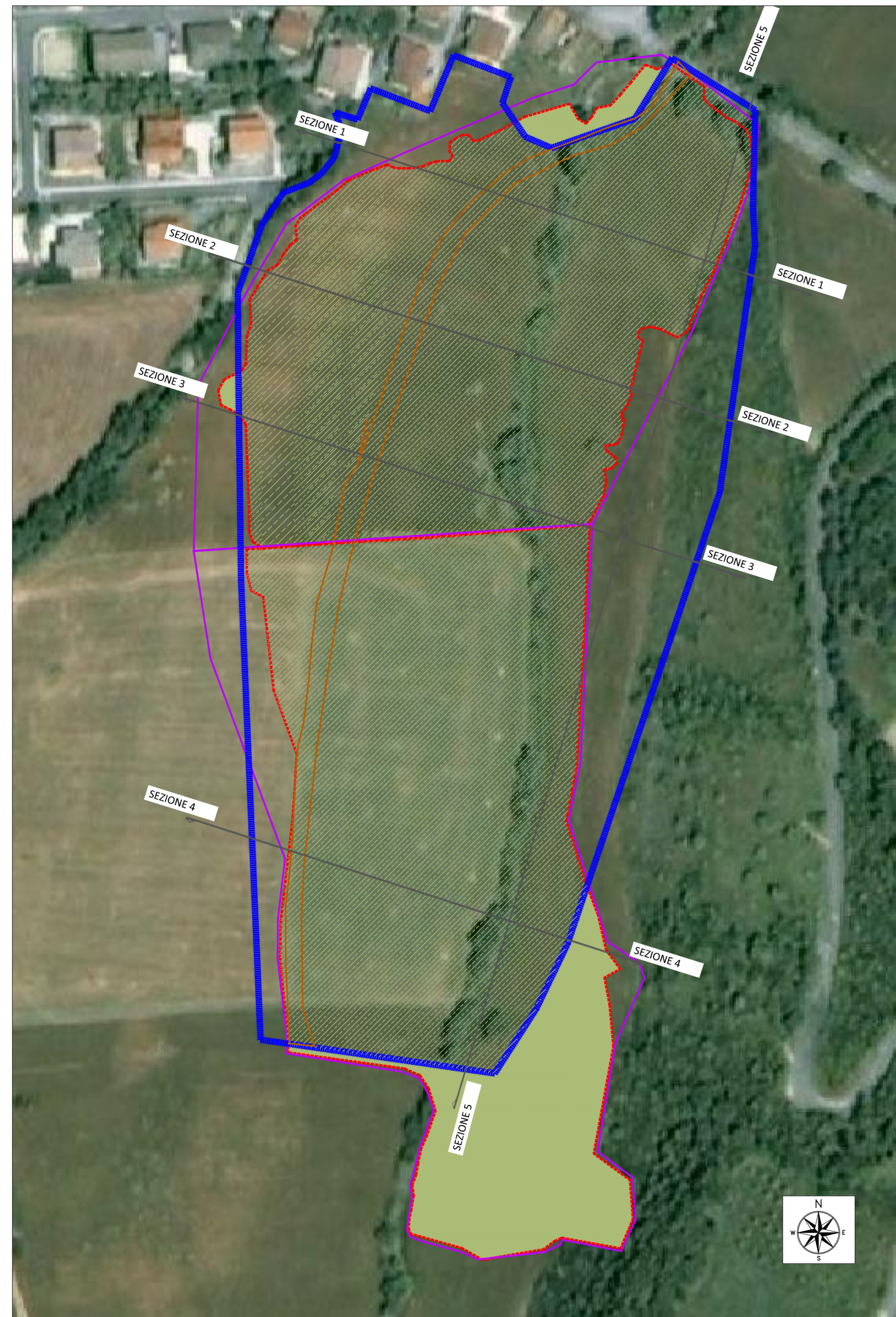

PLANIMETRIA SU ORTOFOTO STATO ANTE OPERAM - SCALA 1:1000

**LEGENDA**

- Contorno area occupata
- Delimitazione effettiva area di cantiere
- Limite Piano Insiediamenti sportivi Comune di Muccia
- PORZIONE AREA CAMPO BASE E STOCCAGGIO OGGETTO DI RIPRISTINO (Rimozione di stabilizzato, c/s e asfalto, riconfigurazione morfologica e ripristino)
- PORZIONE AREA CAMPO BASE E STOCCAGGIO RICADENTE NEL PIANO INSEDIAMENTI COMUNE DI MUCCIA
- Viabilità di cantiere in stabilizzato ricadente nel piano insediamenti sportivi del Comune di Muccia
- Ritombamento provvisorio fosso da smartellare
- Perimetro particella catastale
- 00 Identificativo particella catastale

SEZIONE LONGITUDINALE - SCALA 1:500

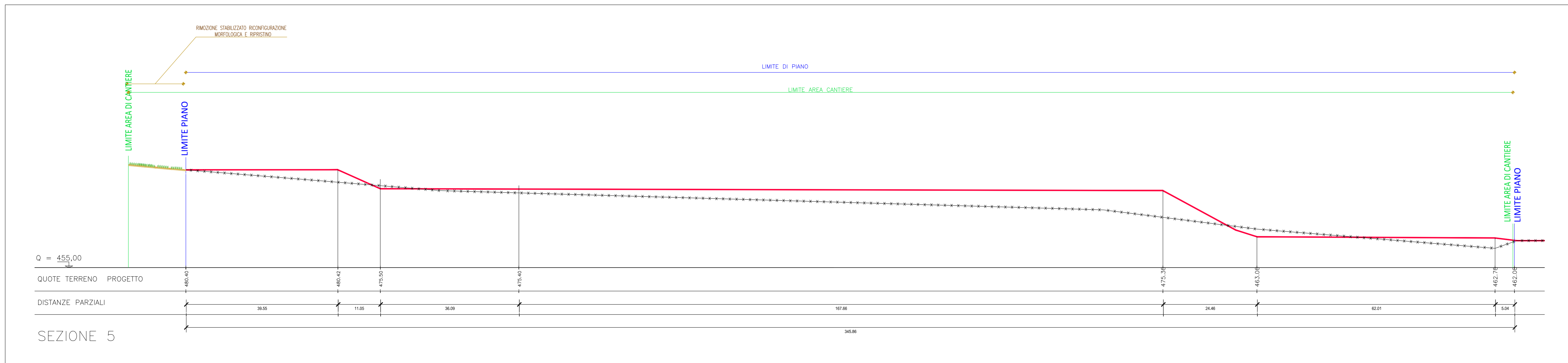

SEZIONI TRASVERSALI - SCALA 1:500

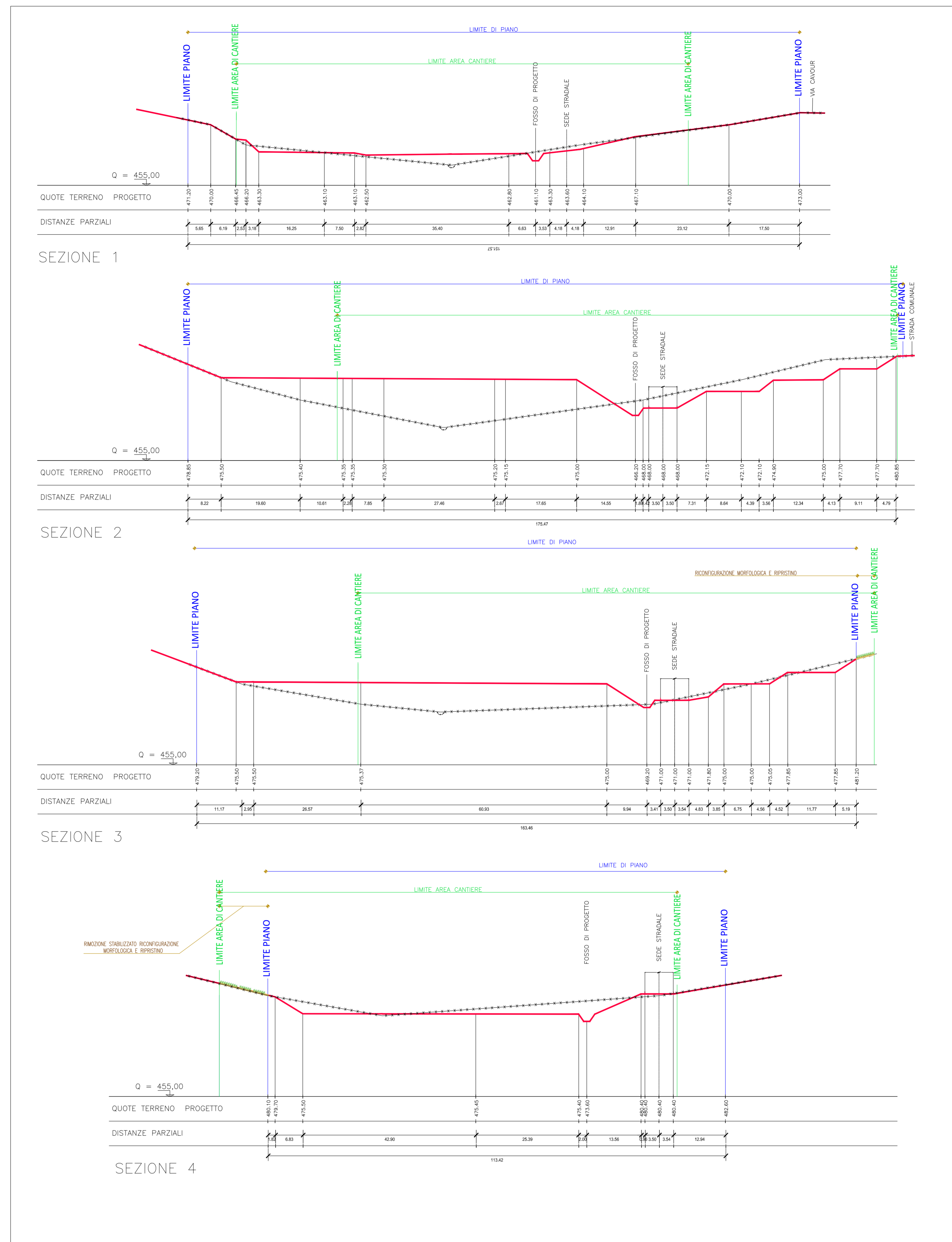

**LEGENDA**

- TERRENO DI PROGETTO PIANO COMUNE DI MUCCIA
- TERRENO STATO ANTE OPERAM
- TERRENO OGGETTO DI RIPRISTINO ALLO STATO ANTE OPERAM

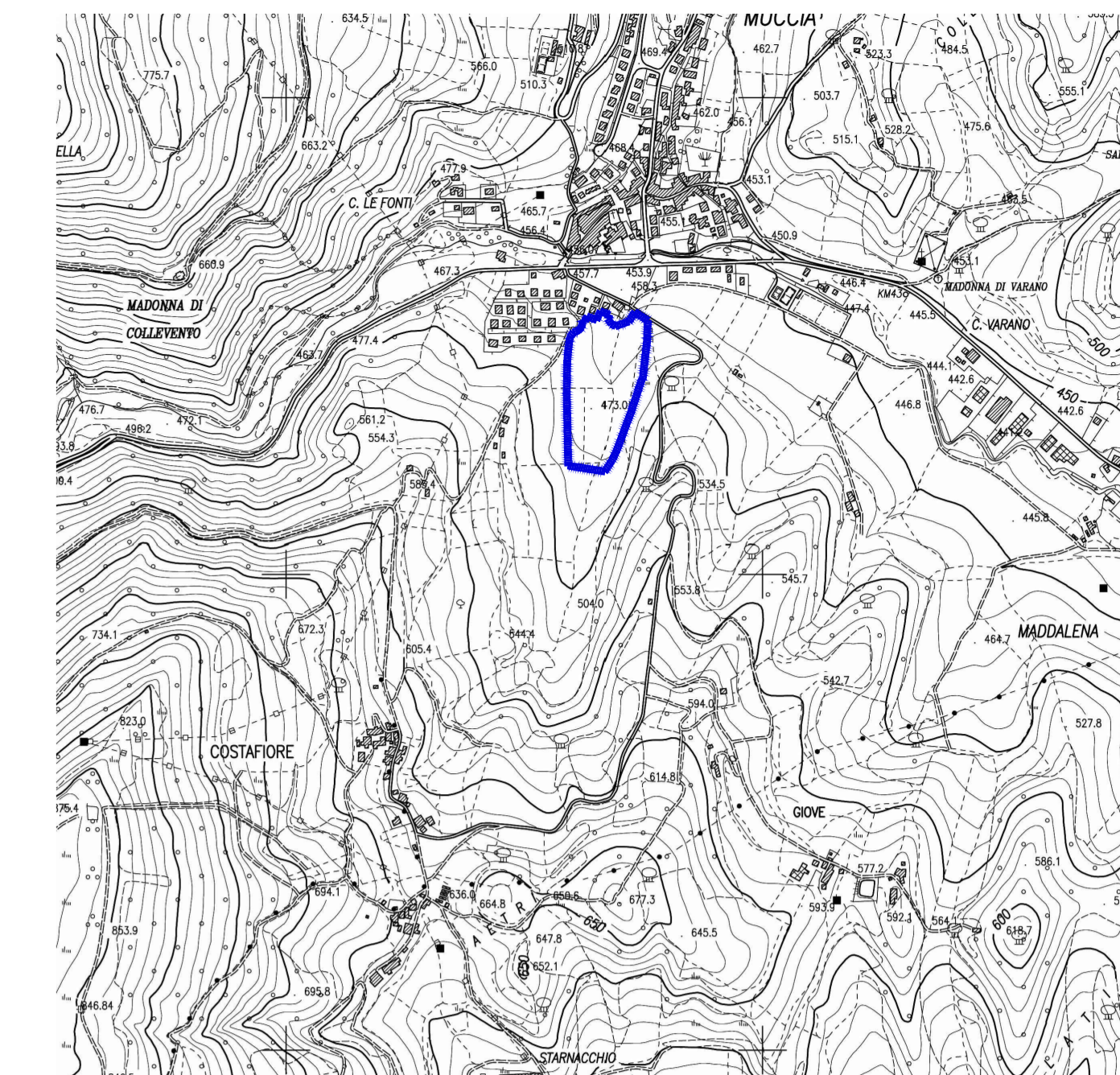

Carta Tecnica Regione Marche Stralcio della Sezione 313-090 Muccia.

LIMITE DI PIANO

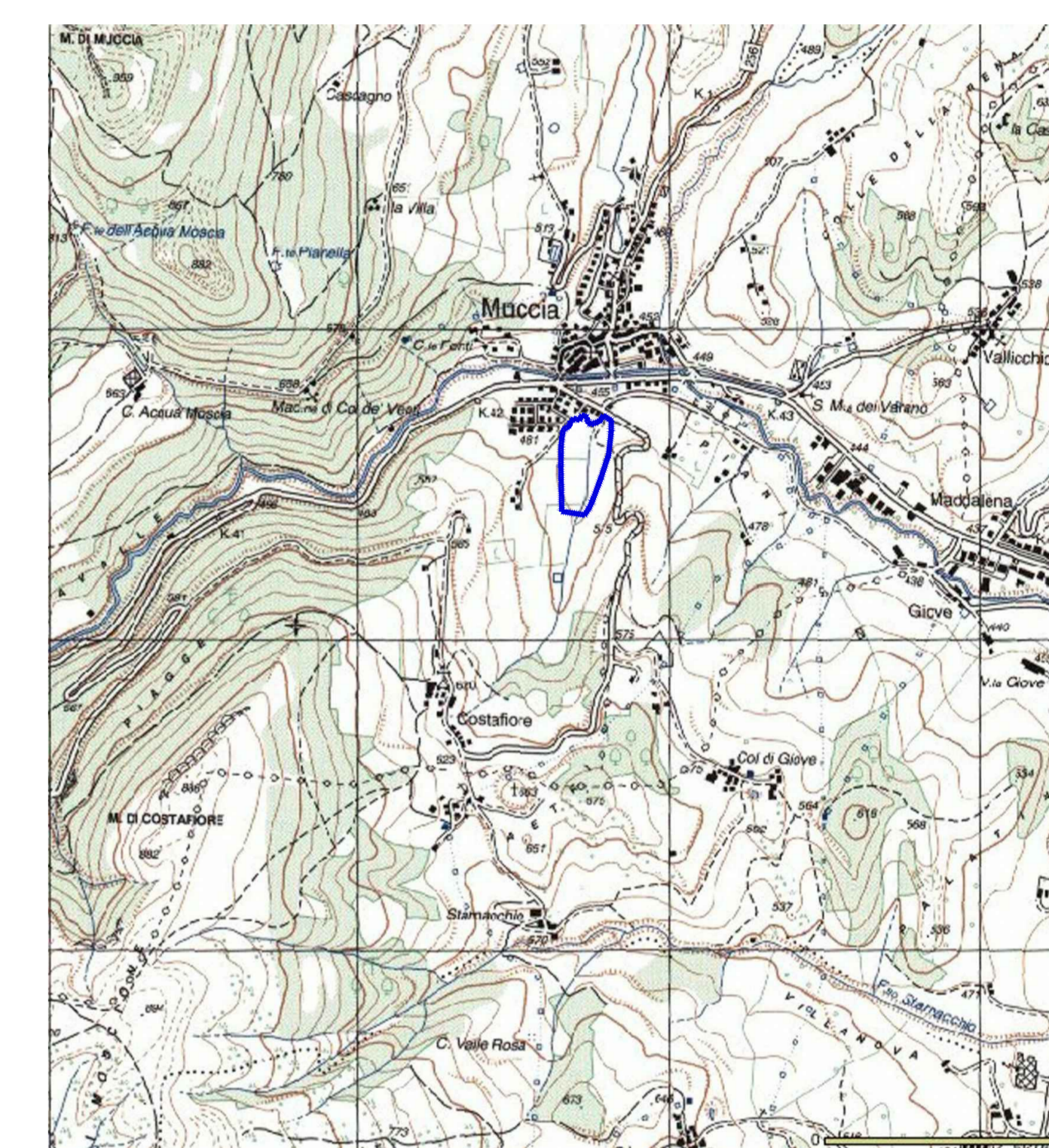

Carta Topografica IGM - Regione Marche

LIMITE DI PIANO

**QUADRILATERO Marche Umbria S.p.A.**

ASSE VIARIO MARCHE-UMBRIA  
E QUADRILATERO DI PENETRAZIONE INTERNA  
MAXILOTTO 1

**PROGETTO ESECUTIVO**

CONTRAENTE GENERALE		IL RESPONSABILE DEL CONTRAENTE GENERALE	
<b>Val di Chienti S.p.A.</b>			
GRUPPO DI PROGETTAZIONE DEL PROGETTO ESECUTIVO APPROVATO		IL PROGETTISTA	
ATC: TECHNITAL s.p.a. (mandataria) EGS STRUCTURES & ENVIRONNEMENT S.A. SICS s.r.l. Società Italiana Consulenza Strada S.I.S. Studio di Ingegneria Stradale s.r.l. SOL Geologia Geotecnica Opere in sotterraneo Difesa del territorio		IL GEOLOGO	
INTEGRAZIONE PRESTAZIONI SPECIALISTICHE <i>Dott. Ing. M. Raccosta</i>		IL RESPONSABILE DELLA CONGRUENZA FUNZIONALE CON IL PROGETTO ESECUTIVO APPROVATO (GRUPPO TECNICO-EGS-SOL-EGS-NOE)	
IL GEOLOGO <i>Dott. Geol. F. Ferrari</i>		LA DIREZIONE LAVORI	
VISTO IL RESPONSABILE DEL PROCEDIMENTO <i>Dott. Ing. Vincenzo Lanna</i>		VISTO IL COORDINATORE DELLA SICUREZZA IN FASE DI ESECUZIONE	
SUBLOTTO 1.2: S.S. 77 "VAL DI CHIENTI" TRONCO PONTELATRAVE - FOGLINO TRATTI FOGLINO-VALMONTRE E GALLERIA MUCCIA-PONTELATRAVE (inclusa galleria)			
<b>AREA DI CANTIERE BASE N. 5 (B5) AREA DI STOCCAGGIO ST17 E PISTA 34</b> <b>SOVRAPPOSIZIONE AREE CANTIERE CON PIANO COMUNE DI MUCCIA - TAVOLA DI SINTESI</b>			
Codice Area e Progetto (DPR/F/120330000000011 ex F12033000000010) di autorizzazione GPR 30/04/2010			
REVISIONE	FOGLIO	SCALA	
01	01	varie	
D			
C			
B			
A	EMISSIONE	29/03/16	PELLERINI PELLEGRINI RASINELLI
REV.	DESCRIZIONE	DATA	REDATTO VERIFICATO APPROVATO