



VERBALE DI SOPRALLUGO PER LE ATTIVITA' DI CONTROLLO AMBIENTALE

		VERBALE DI SOPRALLUOGO	
		Numero: <u>01</u>	Pag. <u>1</u> di <u>09</u>
Lotto: <u>LCA</u> WBS: <u>CAVA COU</u> Opera/ parte d'Opera: <u>N</u>	Cantiere: <u>CAVA COU</u> Località: <u>Cava</u> PK: <u>5+800</u>	Data: <u>10/07/14</u>	Ora: <u>15:20</u>
Presenti: <u>GEOM. ANGELO MARIANO</u>			
Imprese operanti all'atto del sopralluogo: <u>PRESENTI</u>			
OSSERVAZIONI		Tempi (*)	
Note: <u>Si è provveduto a verificare l'otemperanza continua delle</u> <u>PIRELLI RIDANI MINISTERIALI 6 QUANDO DI ADIACENZE AL N°A. 102.66</u> <u>VERACITA' VELOCITA' VELOCITA' 218 km/h (CANEVOMETERIA UNITA' U7 362)</u> <u>DAL SOPRALLUOGO. IL E' RISULTATO UNA SITUAZIONE POLITIVA</u>			
DICHIARAZIONE: A seguito dell' effettuazione del presente sopralluogo e la sottoscrizione del presente verbale da parte del GC e dell' Impresa Esecutrice dei Lavori è attestato dalla stessa che verranno recepite le su dette osservazioni e che in base ai tempi prescritti verranno emesse in atto le misure di prevenzione richieste.			
Redatto da CepavDue: Firma: <u>[Firma]</u>	Impresa esecutrice dei lavori Firma:	DL Firma:	
Distribuzione: <u>INTERNA</u>			

(*) Per "Tempi" si intende quanto concordato per la risoluzione dell' Osservazione citata.

VASCA LAVAGGIO PNEUMATICI



10/07/2014 14:59

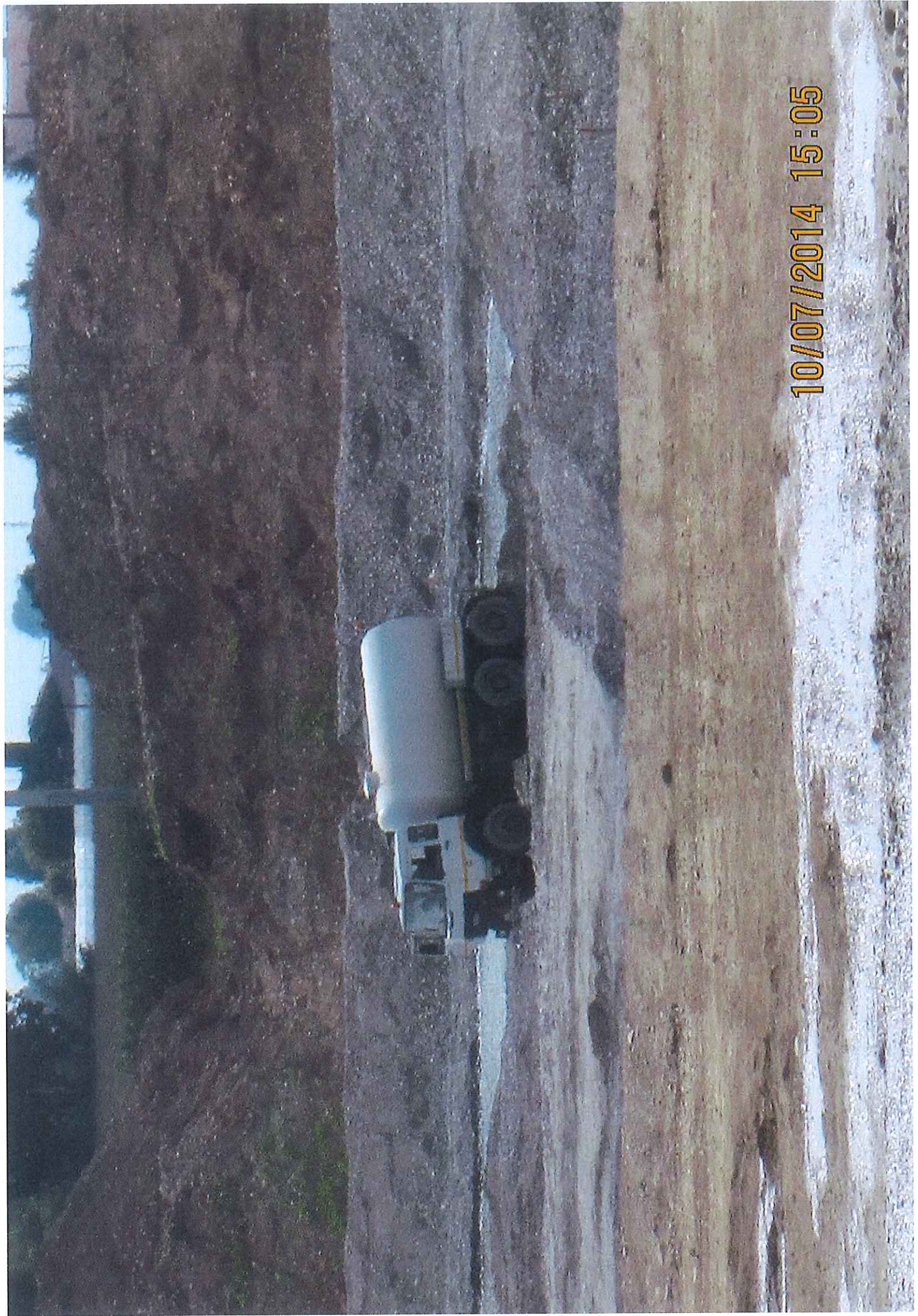

10/07/2014 15:05

AUTOBOTTE DI RISERVA IN CASO
DI FORTI SOSPENSIONI SOLUBILI
DOVUTE ALTE TEMPERATURE



10/07/2014 15:05

PALA DRENANTĂ A
(SCAVO UMID)



DRAGA
(SCAVO UMID)



10/07/2014 14:54

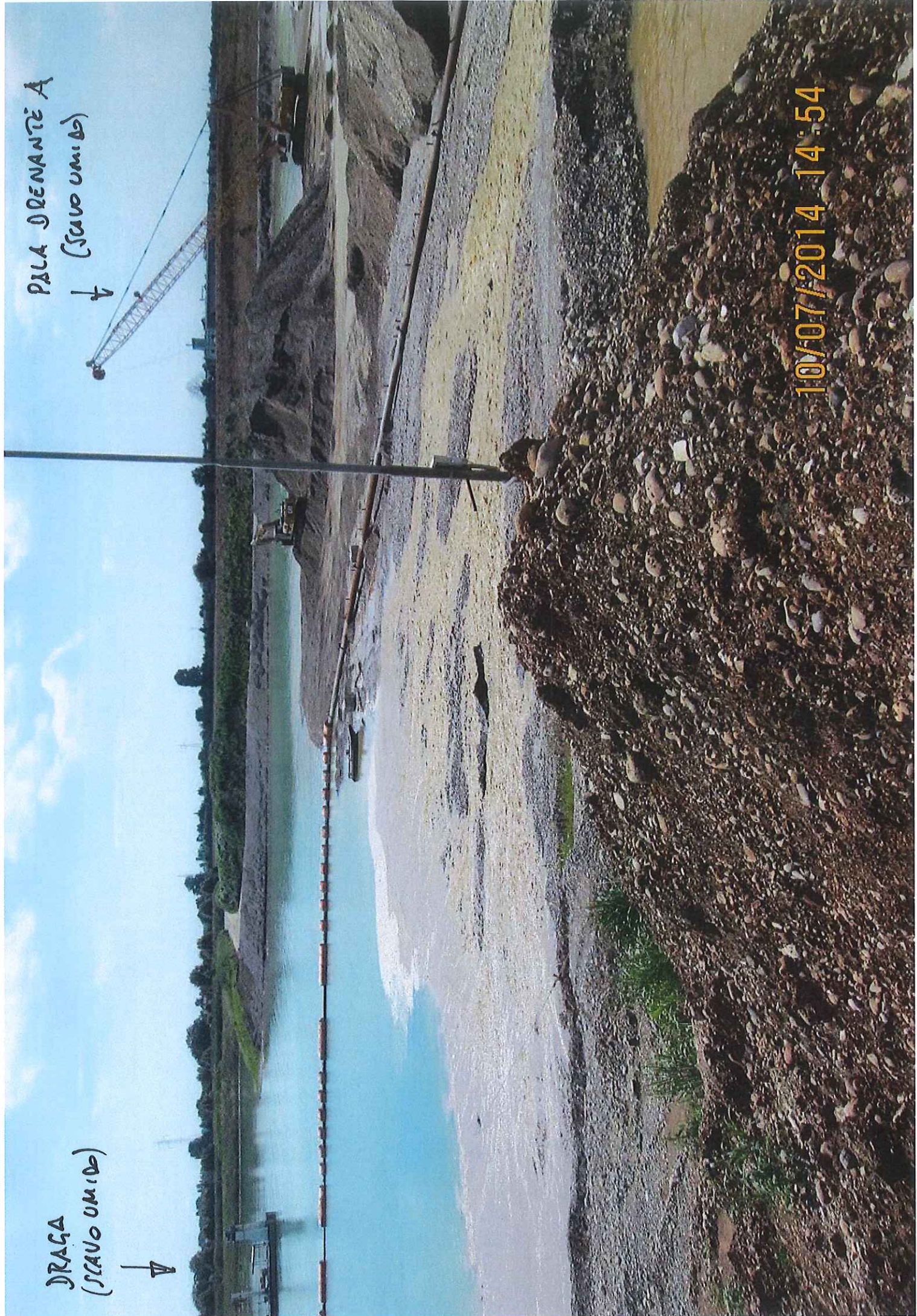

PALA DRENANTE B
↓ (SEAO unid. 1)

VASCA DRAGA A

VASCA DRAGA B

10/07/2014 14:54

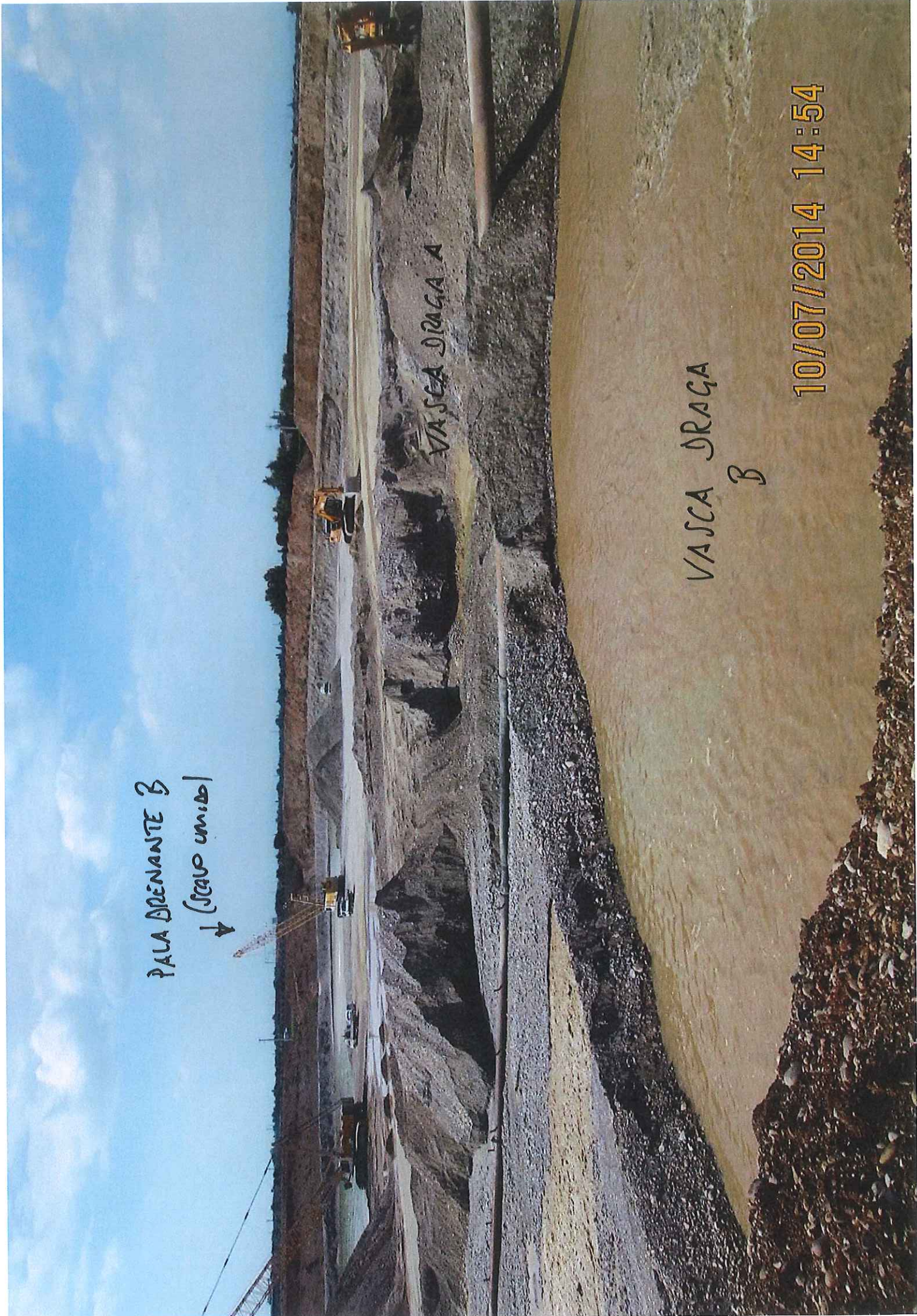

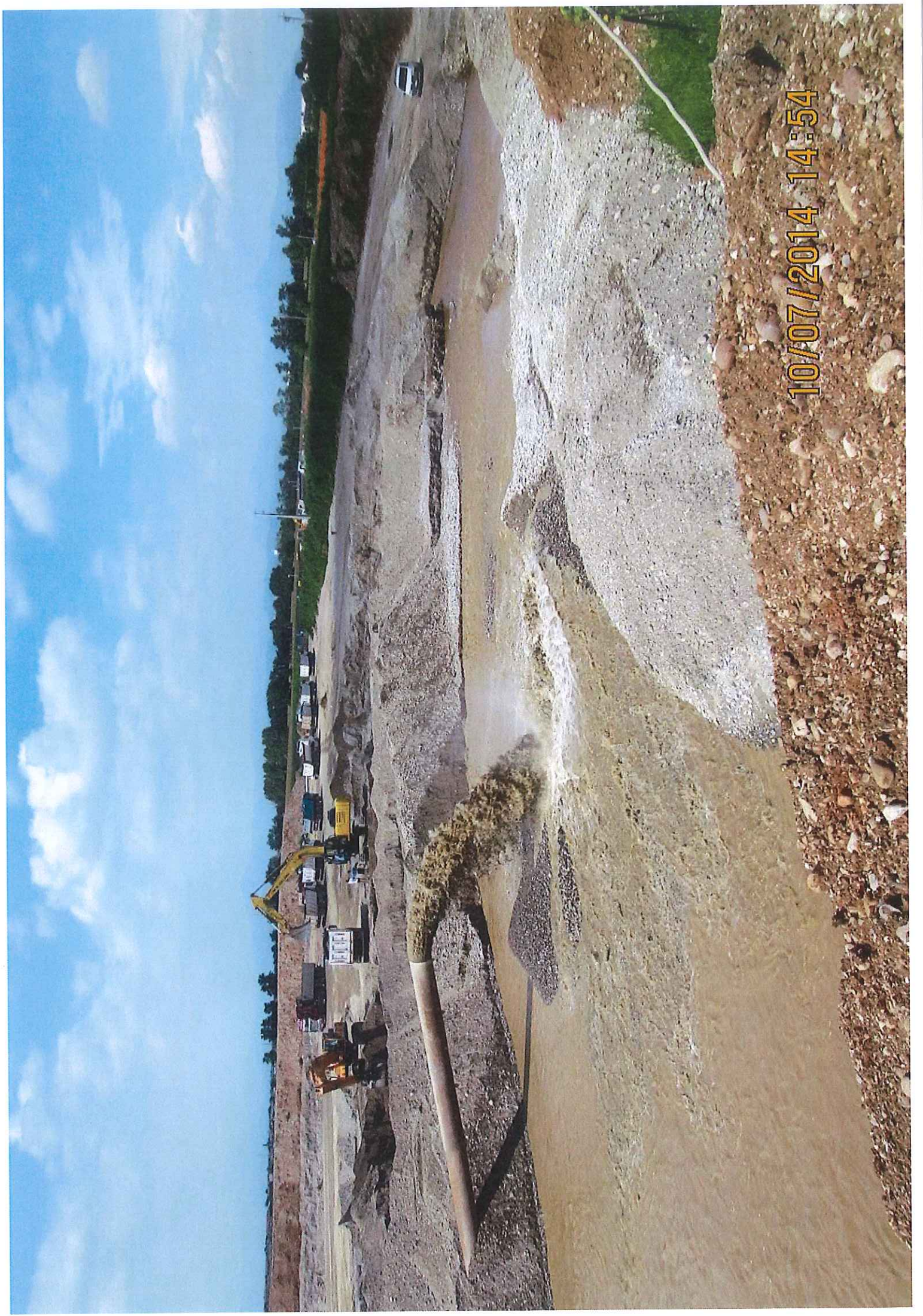

10/07/2014 14:54

Consorzio ENI per l'Alta Velocità
 Sede: Viale De Gasperi, 16 - 20097 San Donato Milanese (MI)
 Ufficio di Brescia: Via Sorbanella, 30 - 25100 Brescia
 Tel. +39 030 3556400 - Fax +39 030 3556465
 C.F. e Partita IVA: 10427570154

DATA D.I.T. 10 luglio 2014	NUMERO D.I.T. COVO2 - 22562	
CAUSALE DEL TRASPORTO Vendita	TARGA DEL VEICOLO EL867DT	TARA DEL VEICOLO (Kg.) 14000
CODICE CLIENTE 0001	PARTITA IVA 016689800	CODICE FISCALE 016689800

DESTINATARIO Ilinera S.p.A Via Balustra, 15 15057 Tortona (AL) Cantiere Antegnate (BG) - Appalto 4
DESTINAZIONE RI08 LINEA AC_RILEVATO LINEA AC 42.680,00 - 43.529,73 III

DESCRIZIONE Misto naturale cava Covo BG3 D/d 045 conforme alla norma UNI EN 13242 Dossier IN5111EE2DFOC0000035A Materiale con certificazione CE 1372-CPR-1769	U.M. Kg	QUANTITA' 35700
-------------------------------------------------------------------------------------------------------------------------------------------------------------------------------	-------------------	---------------------------

NOTE
 Il presente documento si intende equipollente alla scheda di trasporto ai sensi della Circ. Ministeriale 17-1-2009 n. 300/A/8980/09/108/44.
 Luogo di carico: Covo (BG) località Cascina Bazzarda - Cava BG3.
 Caricatore: ATI costituita da Scavi Pesenti - Enzo Pesenti.
 Committente coincidente con il Destinataro. Proprietario merce: Cepavdue

RICARICATO DEL TRASPORTO Muto logistica & trasporti srl Via manenti 16/a 46029 SUZZARA (MN) 02321230209	DATA RITIRO 10 luglio 2014	ORA RITIRO 16:00
	FIRMA DEL VETTORE	
FIRMA DEL CONDUCENTE/COMPILATORE	FIRMA DEL DESTINATARIO	

Consorzio ENI per l'Alta Velocità
 Sede: Viale De Gasperi, 16 - 20097 San Donato Milanese (MI)
 Ufficio di Brescia: Via Sorbanella, 30 - 25100 Brescia
 Tel. +39 030 3556400 - Fax +39 030 3556465
 C.F. e Partita IVA: 10427570154

DATA D.I.T. 10 luglio 2014	NUMERO D.I.T. COVO2 - 22562	
CAUSALE DEL TRASPORTO Vendita	TARGA DEL VEICOLO EL867DT	TARA DEL VEICOLO (Kg.) 14000
CODICE CLIENTE 0001	PARTITA IVA 016689800	CODICE FISCALE 016689800

DESTINATARIO Ilinera S.p.A Via Balustra, 15 15057 Tortona (AL) Cantiere Antegnate (BG) - Appalto 4
DESTINAZIONE RI08 LINEA AC_RILEVATO LINEA AC 42.680,00 - 43.529,73 III

DESCRIZIONE Misto naturale cava Covo BG3 D/d 045 conforme alla norma UNI EN 13242 Dossier IN5111EE2DFOC0000035A Materiale con certificazione CE 1372-CPR-1769	U.M. Kg	QUANTITA' 35700
-------------------------------------------------------------------------------------------------------------------------------------------------------------------------------	-------------------	---------------------------

NOTE
 Il presente documento si intende equipollente alla scheda di trasporto ai sensi della Circ. Ministeriale 17-1-2009 n. 300/A/8980/09/108/44.
 Luogo di carico: Covo (BG) località Cascina Bazzarda - Cava BG3.
 Caricatore: ATI costituita da Scavi Pesenti - Enzo Pesenti.
 Committente coincidente con il Destinataro. Proprietario merce: Cepavdue

RICARICATO DEL TRASPORTO Muto logistica & trasporti srl Via manenti 16/a 46029 SUZZARA (MN) 02321230209	DATA RITIRO 10 luglio 2014	ORA RITIRO 16:00
	FIRMA DEL VETTORE	
FIRMA DEL CONDUCENTE/COMPILATORE	FIRMA DEL DESTINATARIO	

10/07/2014 15:02

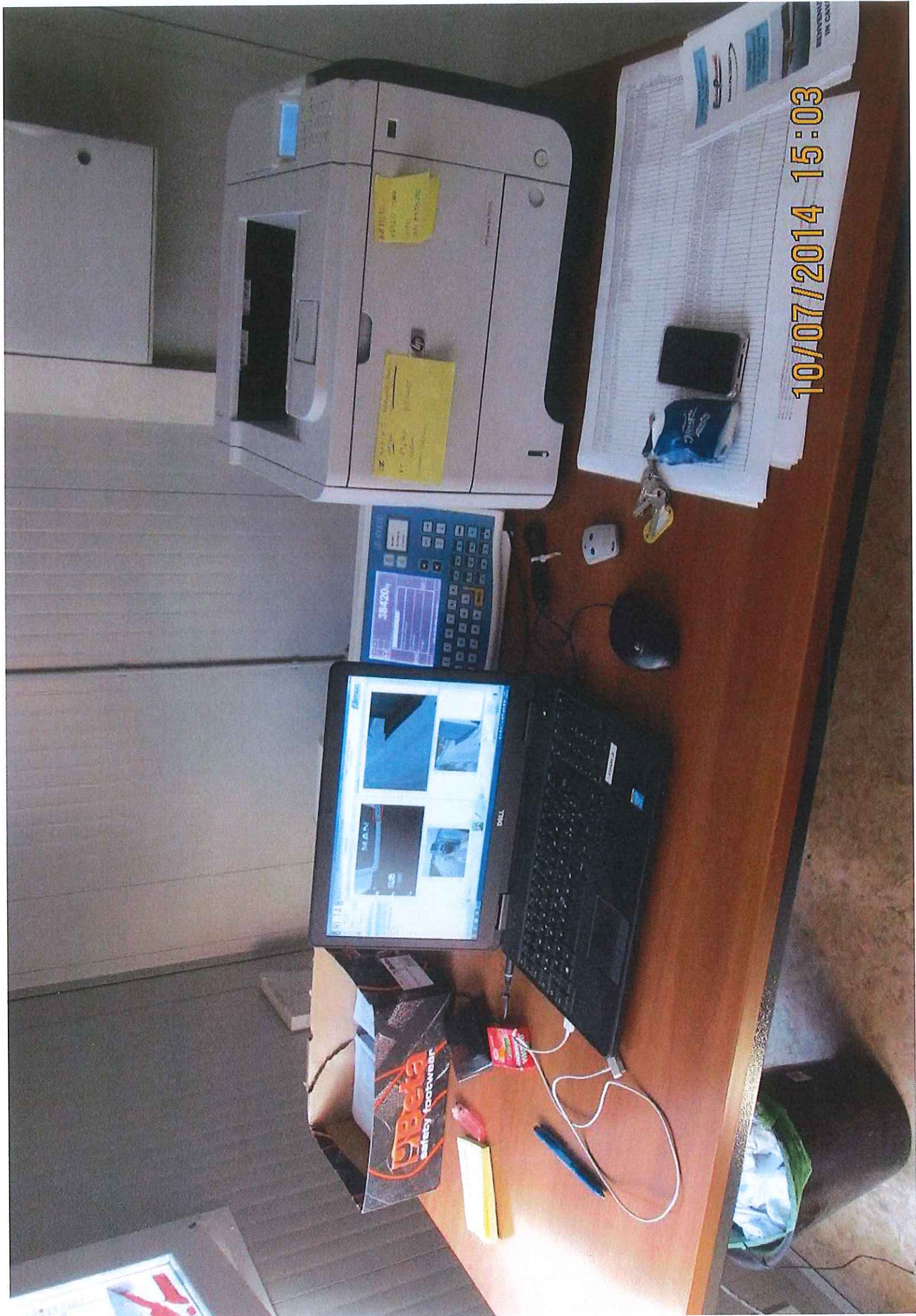

10/07/2014 15:03