

SEZIONE TIPO SCATOLARE A VIA SUPERIORE SU PALI
 - Scala 1:100 -

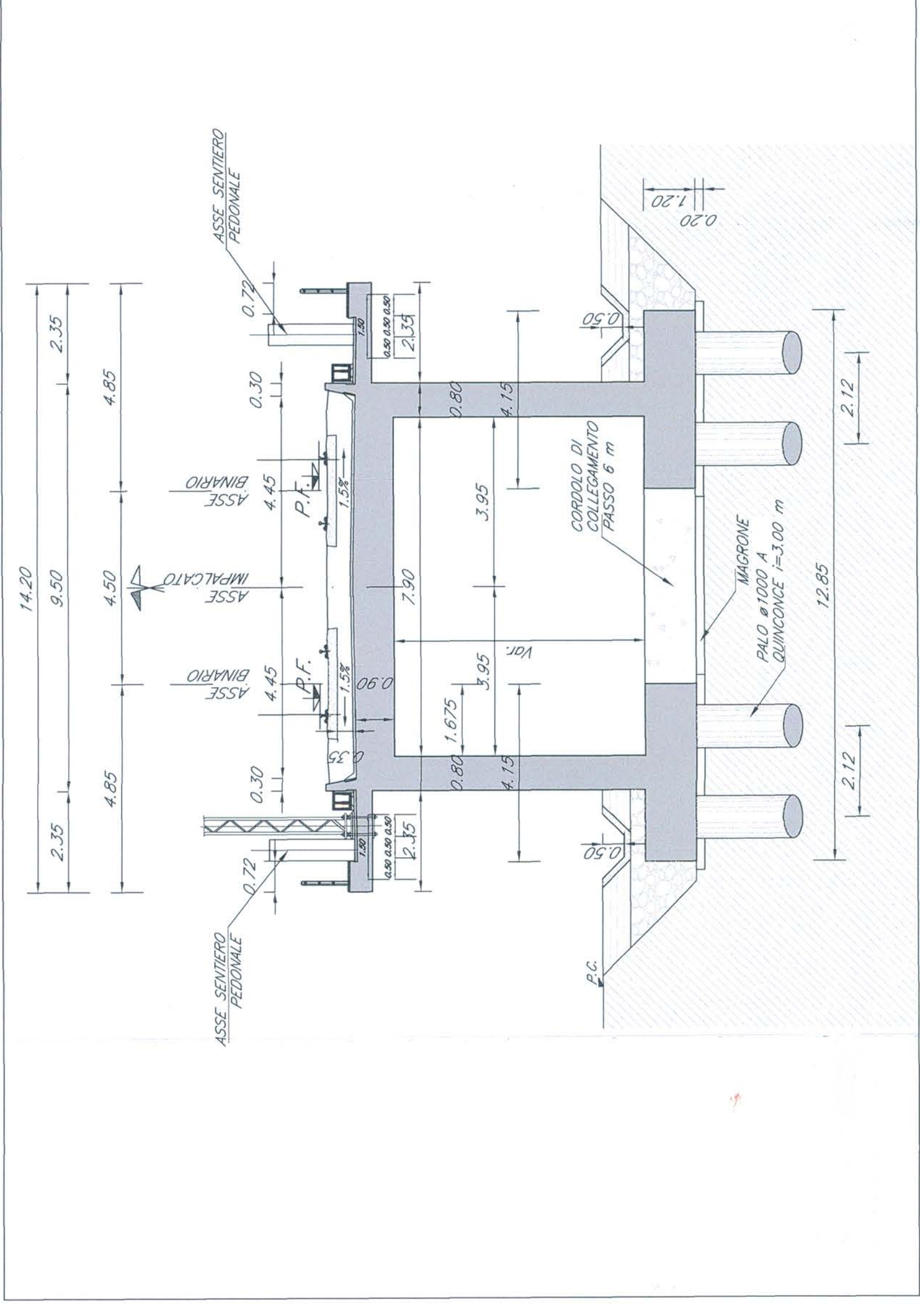

PIANTA CHIAVE

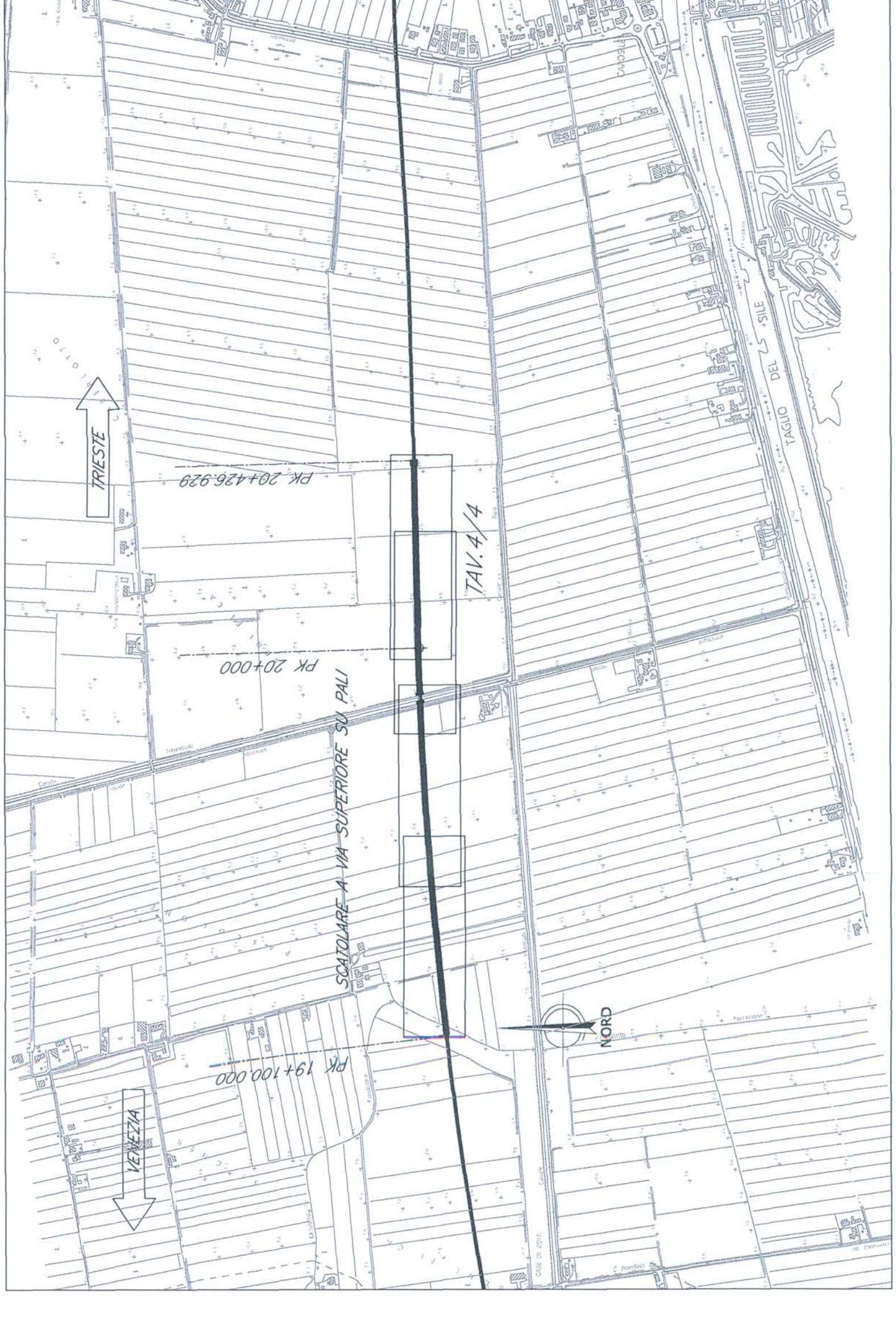

PIANTA FONDAZIONI - Scala 1:500

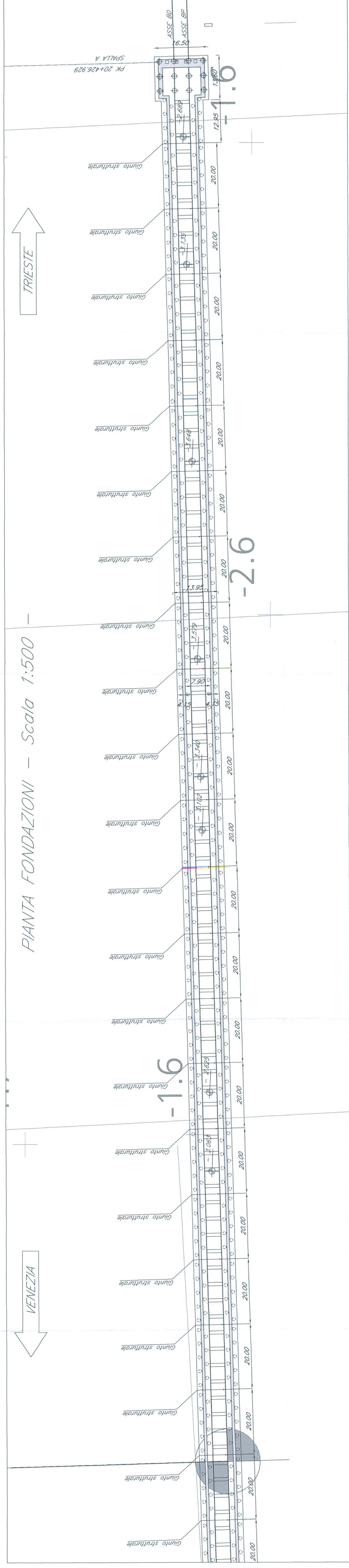

PIANTA IMPALCATO - Scala 1:500

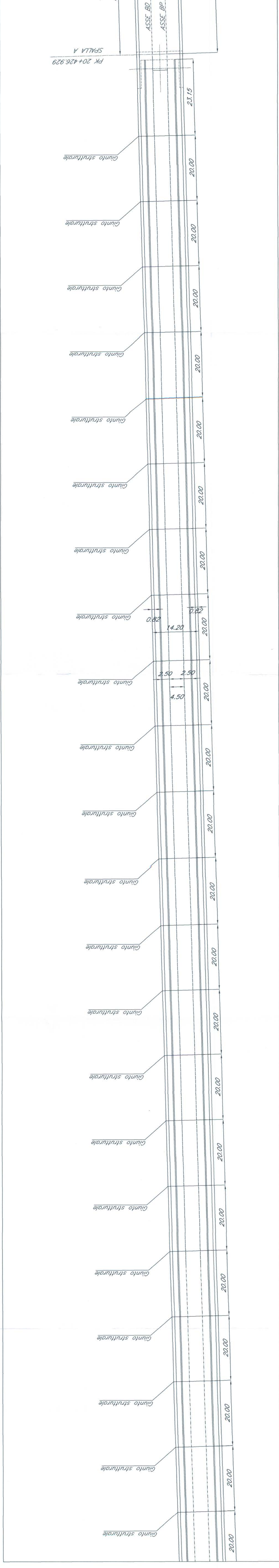

PROSPETTO/SEZIONE LONGITUDINALE BINARIO PARI - Scala 1:500

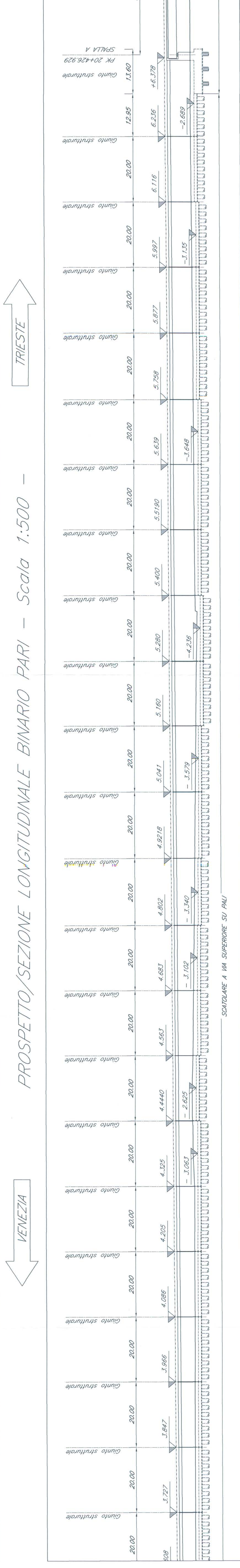

N.B.:
 LE OPERE SONO PREDISPOSTE PER L'INSERIMENTO DELLE BARRIERE ANTIRUMORE (CFR) IN SEZIONI TIPO). SI RIMANDA AGLI ELABORATI RELATIVI ALLO STUDIO AMBIENTALE PER LA POSIZIONE E PER L'ALTEZZA DELLE BARRIERE

NOTE:
 1. Le progressive sono indicate con riferimento al B.P. della N.L. AV/AC VENEZIA - TRIESTE
 PANTA AEROPORTO MARCO POLO - PORTOGRUARO

COMMITENTE: **RFI** R.F.I. - Ferrovie Italiane
 GRUPPO FERROVIE DELLO STATO

PROGETTAZIONE: **ITALFERR** GRUPPO FERROVIE DELLO STATO

U.O.: **STRUTTURE**

PROGETTO PRELIMINARE

NUOVA LINEA AV/AC VENEZIA - TRIESTE
 TRATTA AEROPORTO MARCO POLO - PORTOGRUARO
 Scatolare a via superiore dai km 19-100.000 al km 20-425.929

COMMESSA LOTTO FASE ENTE TIPO DOC. OPERA/DISCIPLINA PROG. REV.

L.345 00 R 09 PZ VII1200 004 A

Revis. Descrizione Autore Data Verificato Data Approvato Data

Autore: 28/10/2010 12:00:00
 Verificato: 02/11/2010 12:00:00
 Approvato: 03/11/2010 12:00:00

SCALA: Variabile

FILE: L:\34500R\09PZ\VI1200004A.dwg

Disegnato: **ITALFERR**
 GRUPPO FERROVIE DELLO STATO

Questo progetto è elaborato da **ITALFERR** S.p.A. - Gruppo Ferrovie dello Stato