PROFILO IR1H_IR1G
SEZIONE spA
PROGRESSIVA 200.83

A	RILEVATO	m^3	62.74
BA	BASE	m^3	1.54
BI	BINDER	m^3	0.54
FO	FONDAZIONE	m^3	1.34
u	USURA	m	9.00

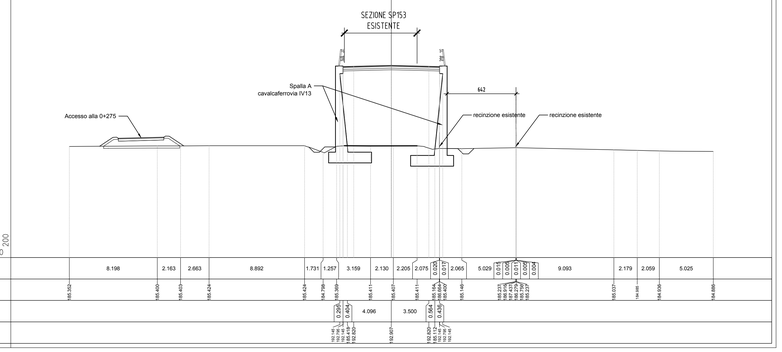

PROFILO IR1H_IR1G
SEZIONE 12
PROGRESSIVA 275.00

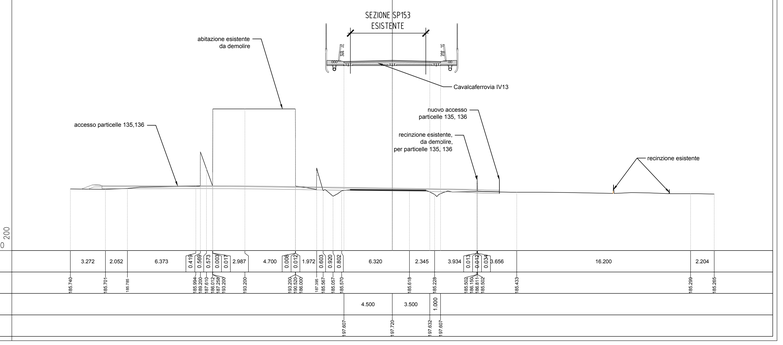

PROFILO IR1H_IR1G
SEZIONE 10
PROGRESSIVA 225.00

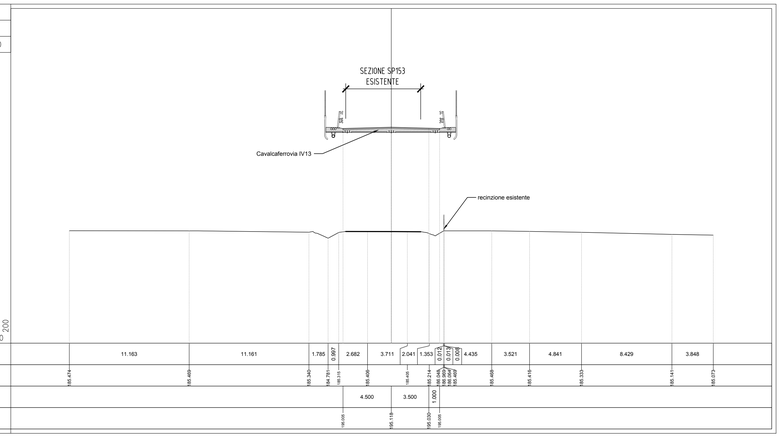

PROFILO IR1H_IR1G
SEZIONE spB
PROGRESSIVA 286.83

A	RILEVATO	m^3	98.83
BA	BASE	m^3	1.54
BI	BINDER	m^3	0.54
FO	FONDAZIONE	m^3	1.34
u	USURA	m	9.00

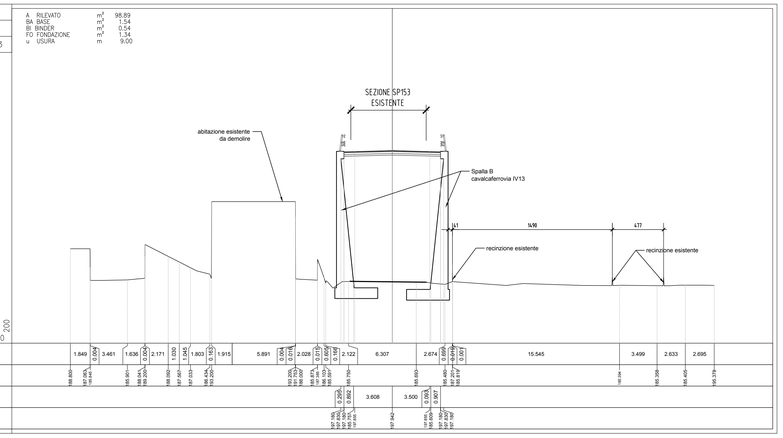

PROFILO IR1H_IR1G
SEZIONE 11
PROGRESSIVA 250.00

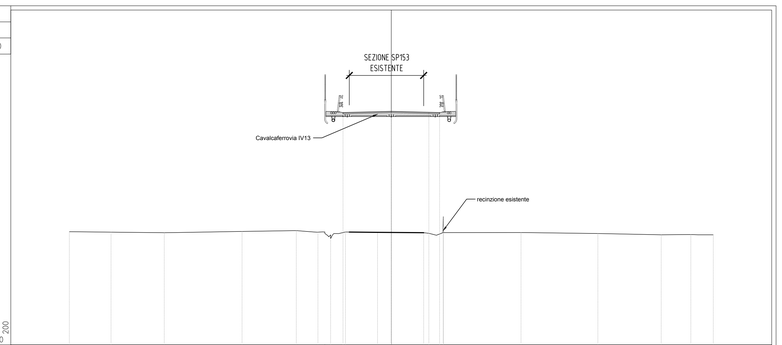

PROFILO IR1H_IR1G
SEZIONE 13
PROGRESSIVA 300.00

A	RILEVATO	m^3	256.72
BA	BASE	m^3	3.08
BI	BINDER	m^3	1.08
FO	FONDAZIONE	m^3	3.30
u	USURA	m	18.04
v	VEGETALE	m	39.36

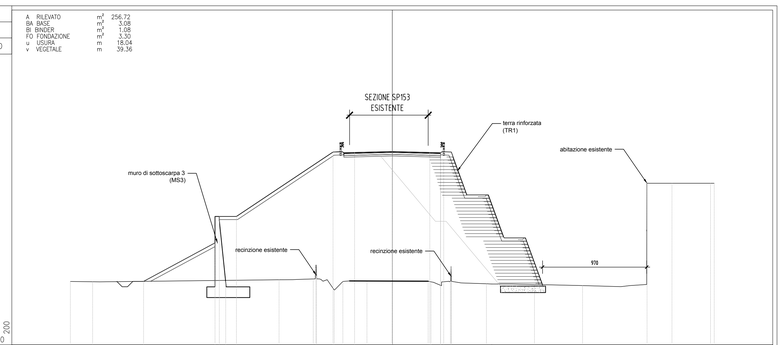

QUADRO D'INSIEME

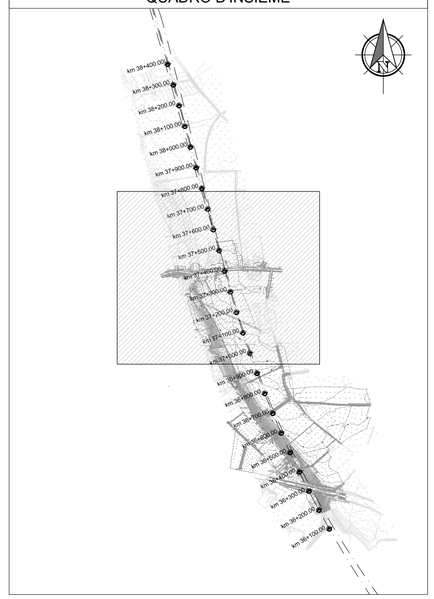

COMMITTENTE:

RFI RETE FERROVIARIA ITALIANA
GRUPPO FERROVIE DELLO STATO ITALIANE

ALTA SORVEGLIANZA:

ITALFERR
GRUPPO FERROVIE DELLO STATO ITALIANE

GENERAL CONTRACTOR:

COCIV Consorzio Collegamenti Integrati Veloci

INFRASTRUTTURE FERROVIARIE STRATEGICHE DEFINITE DALLA LEGGE OBIETTIVO N.443/01

TRATTA A.V./A.C. TERZO VALICO DEI GIOVI
PROGETTO ESECUTIVO

RAMPA EST CAVALCAVIA KM 37+407

Sezioni trasversali

Tav. 3

GENERAL CONTRACTOR	DIRETTORE LAVORI	SCALA:
Consorzio **Cociv** Ing. E. Pagani		1:200

COMMESSA	LOTTO	FASE	ENTE	TIPO DOC.	OPERA/DISCIPLINA	PROGR.	REV.
IG51	03	E	CV	W9	IR1H0X	003	A

PROGETTAZIONE

Rev.	Descrizione emissione	Redatto	Data	Verificato	Data	Progettista integratore	Data	IL PROGETTISTA
A00	Prima emissione	D. Farrì	16/06/2016	S. Fuoco	16/06/2016	A. Manicardi	16/06/2016	Dott. Ing. A. Manicardi Ordine Ingegneri Prov. TO n. 6271 R

n. Elab.

Nome File: IG51.03.E.CV.IR9.IR1H.08.003.A00

CUP: F81H92000000008

Scala di plot: 1: