

- ESECUZIONE DEGLI SBANCAMENTI E DEGLI SCAVI NECESSARI ALLA REALIZZAZIONE DELLE SPALLE E DELLE PILE, FINO ALLA QUOTA PREVISTA A PROGETTO;
- ESECUZIONE DEI PALI DI FONDAZIONE Ø1200 E DELLE RELATIVE PROVE DI CARICO;
- REALIZZAZIONE MEDIANTE GETTO IN OPERA DELLE STRUTTURE IN C.A. DI SPALLE E PILE, NONCHÉ DEI MURI DI RACCORDO;
- POSIZIONAMENTO DEGLI APPARECCHI D'APPoggio PER L'IMPALCATO METALLICO.

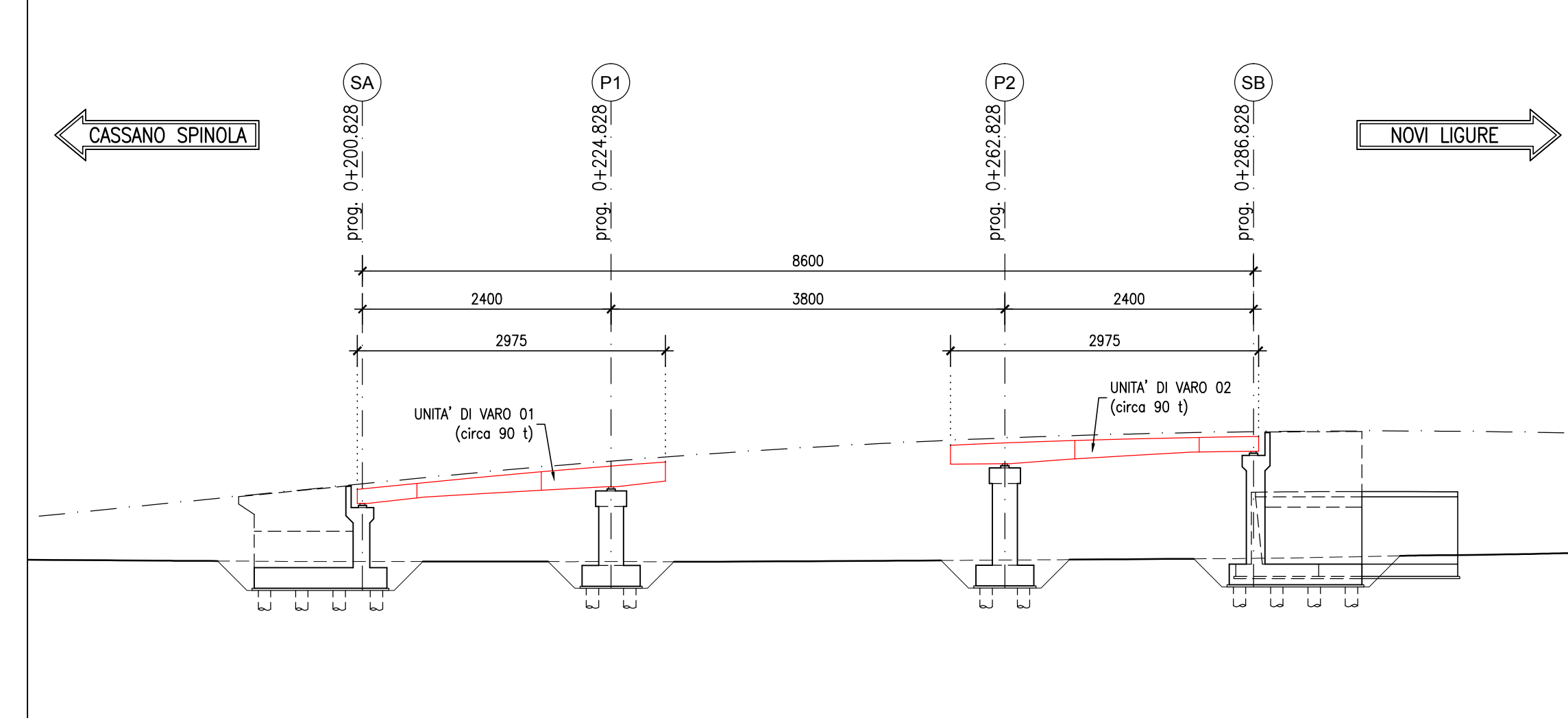

- ACCESSO AL SITO DA PARTE DELL'AUTOGROU DI MONTAGGIO;
- ASSEMBLAGGIO DELL'IMPALCATO TRITRAVE MEDIANTE SALDATURA DELLE TRAVI PRINCIPALI E SUCCESSIVA BULLONATURA DEI TRAVERSI A SEZIONE PIENA;
- SOLLEVAMENTO E INSTALLAZIONE DEGLI ELEMENTI DESCRITTI AL PUNTO PRECEDENTE.

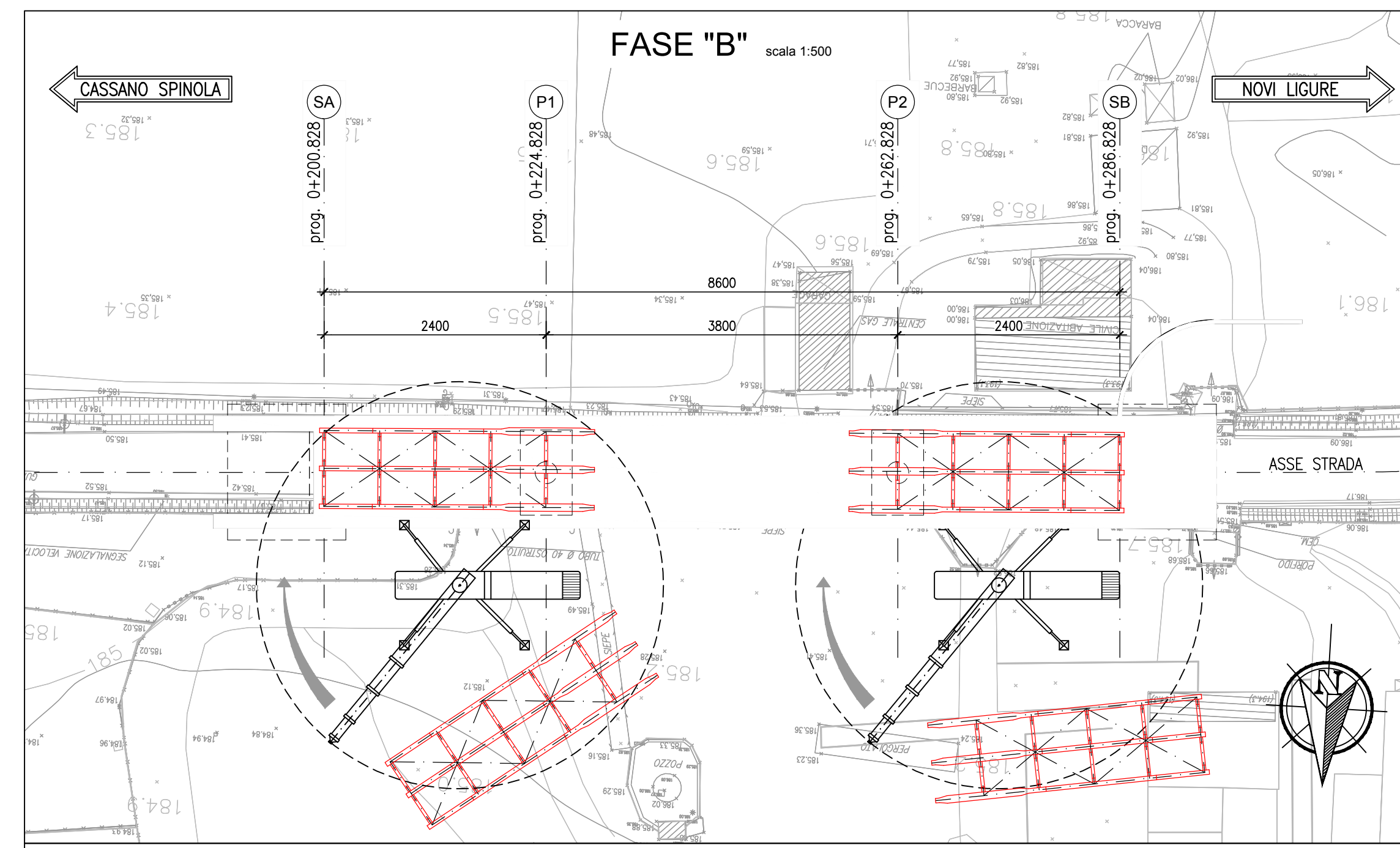
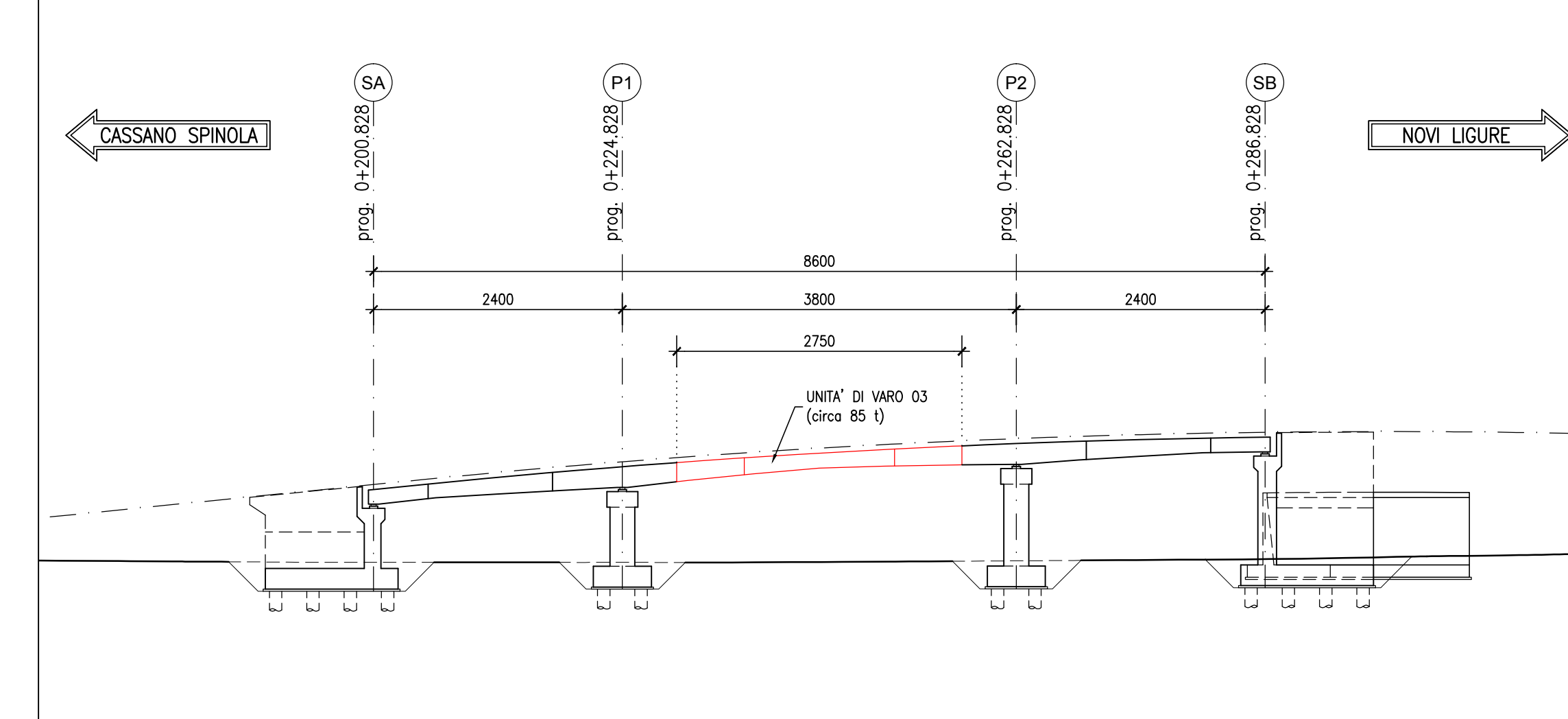
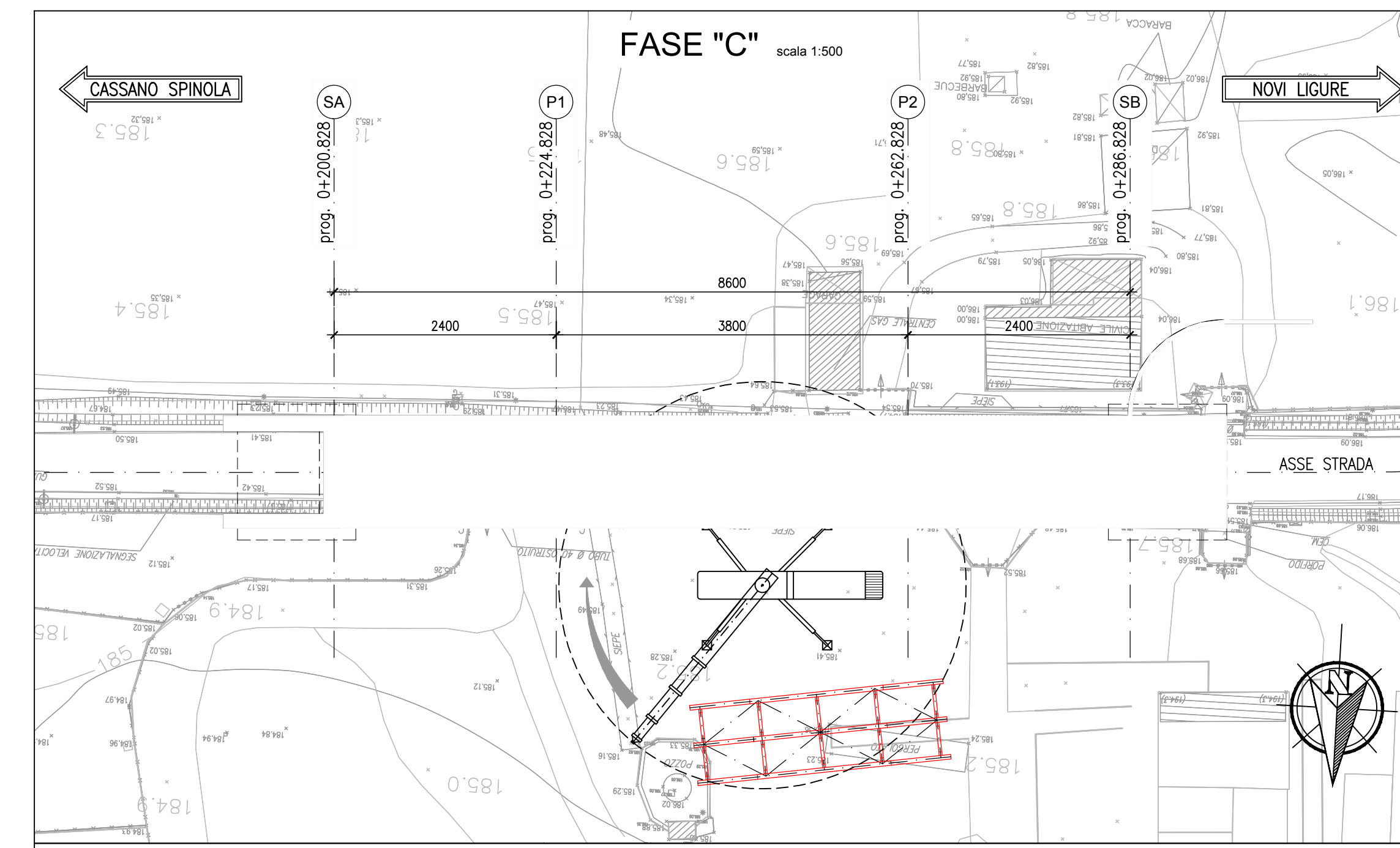

- ASSEMBLAGGIO DELL'IMPALCATO TRITRAVE MEDIANTE SALDATURA DELLE TRAVI PRINCIPALI E SUCCESSIVA BULLONATURA DEI TRAVERSI A SEZIONE PIENA;
- SOLLEVAMENTO ED INSTALLAZIONE DEGLI ELEMENTI DESCRITTI AL PUNTO PRECEDENTE.

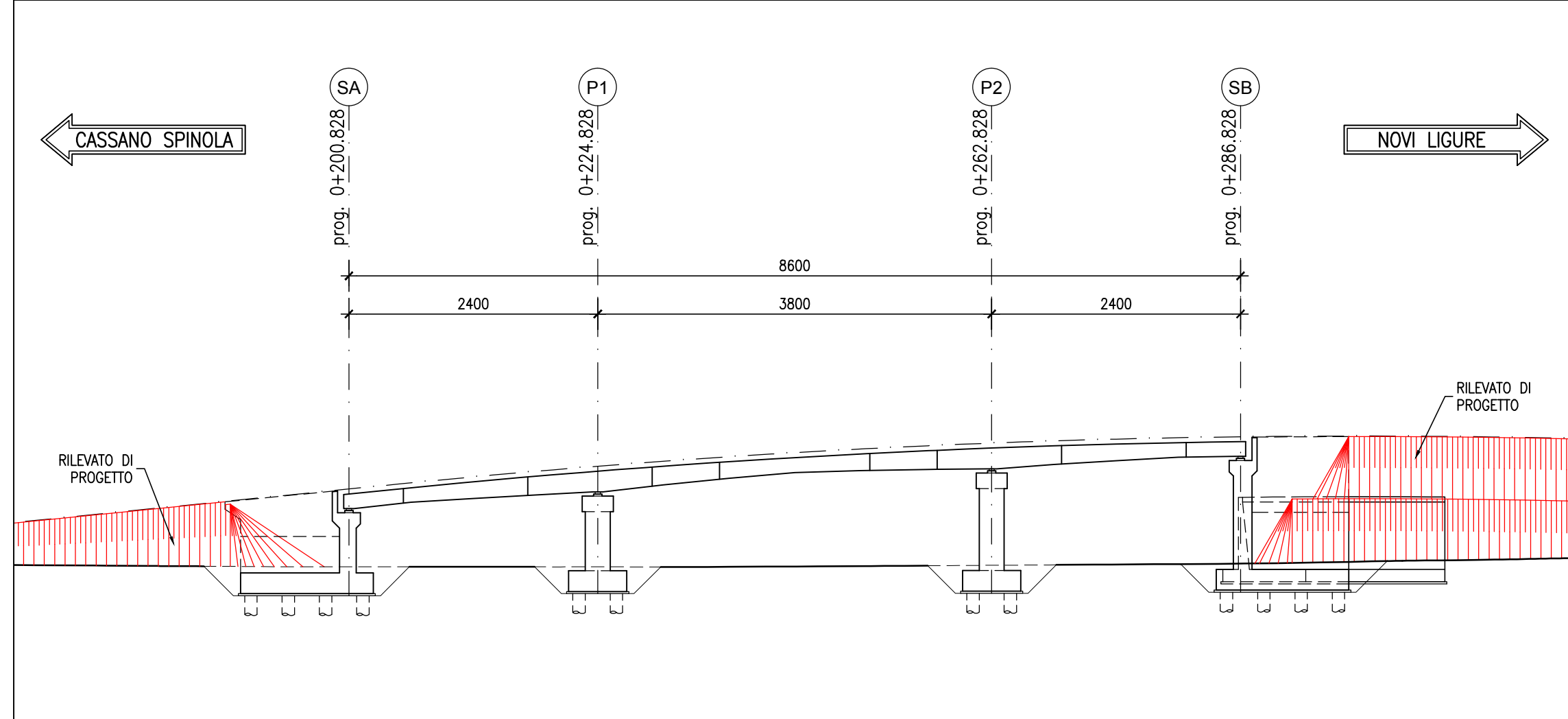
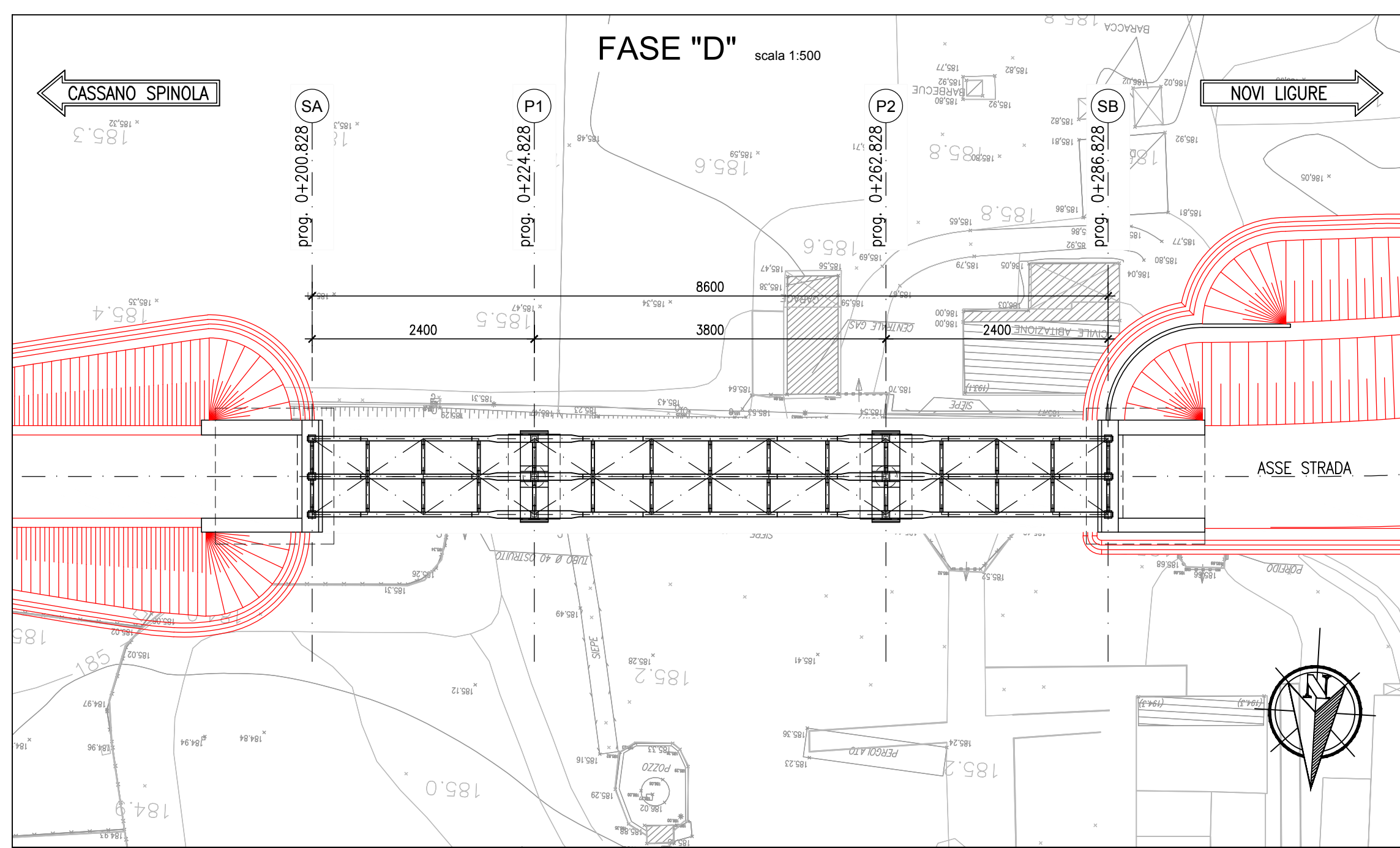

- REALIZZAZIONE DEI RILEVATI E ADEGUATO COMPATTAMENTO A TERGO DELLE SPALLE.

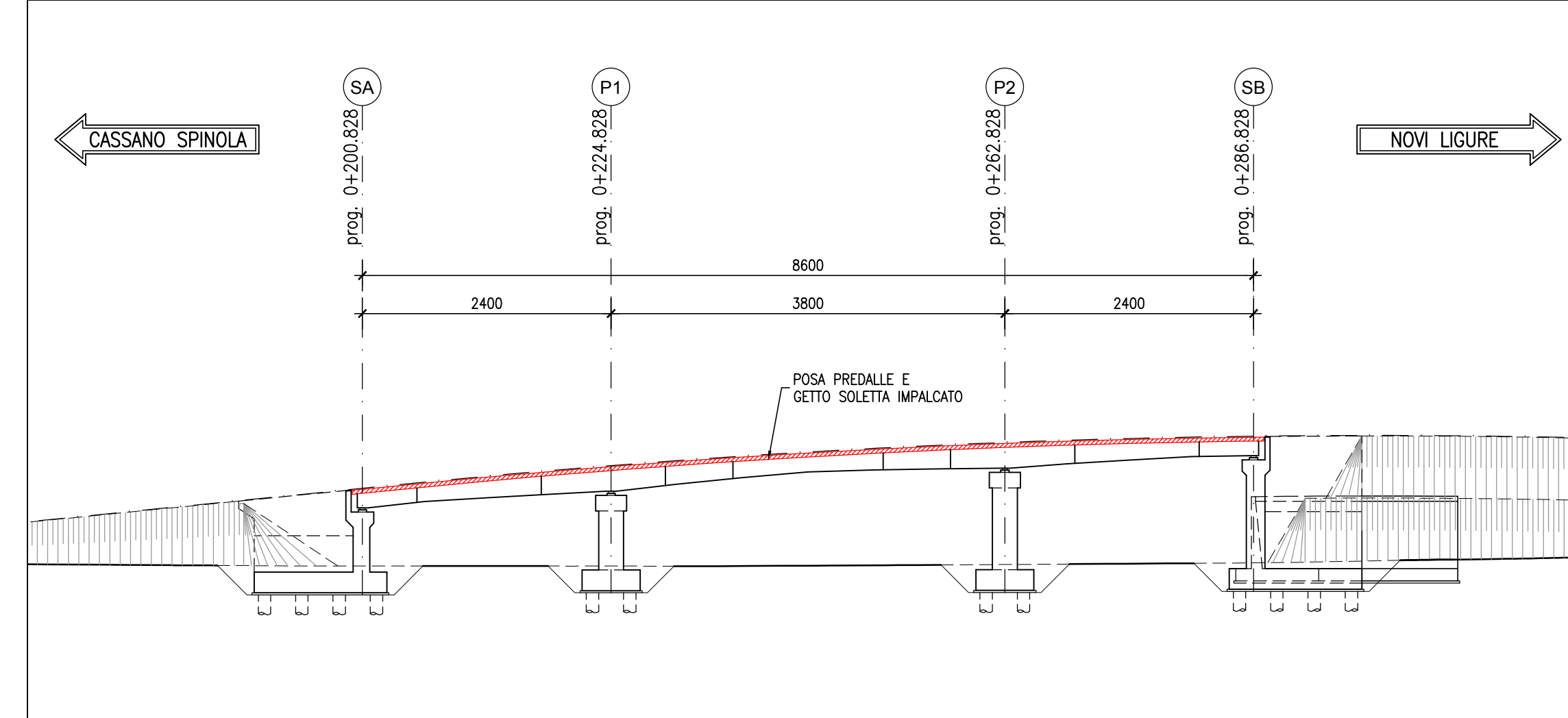
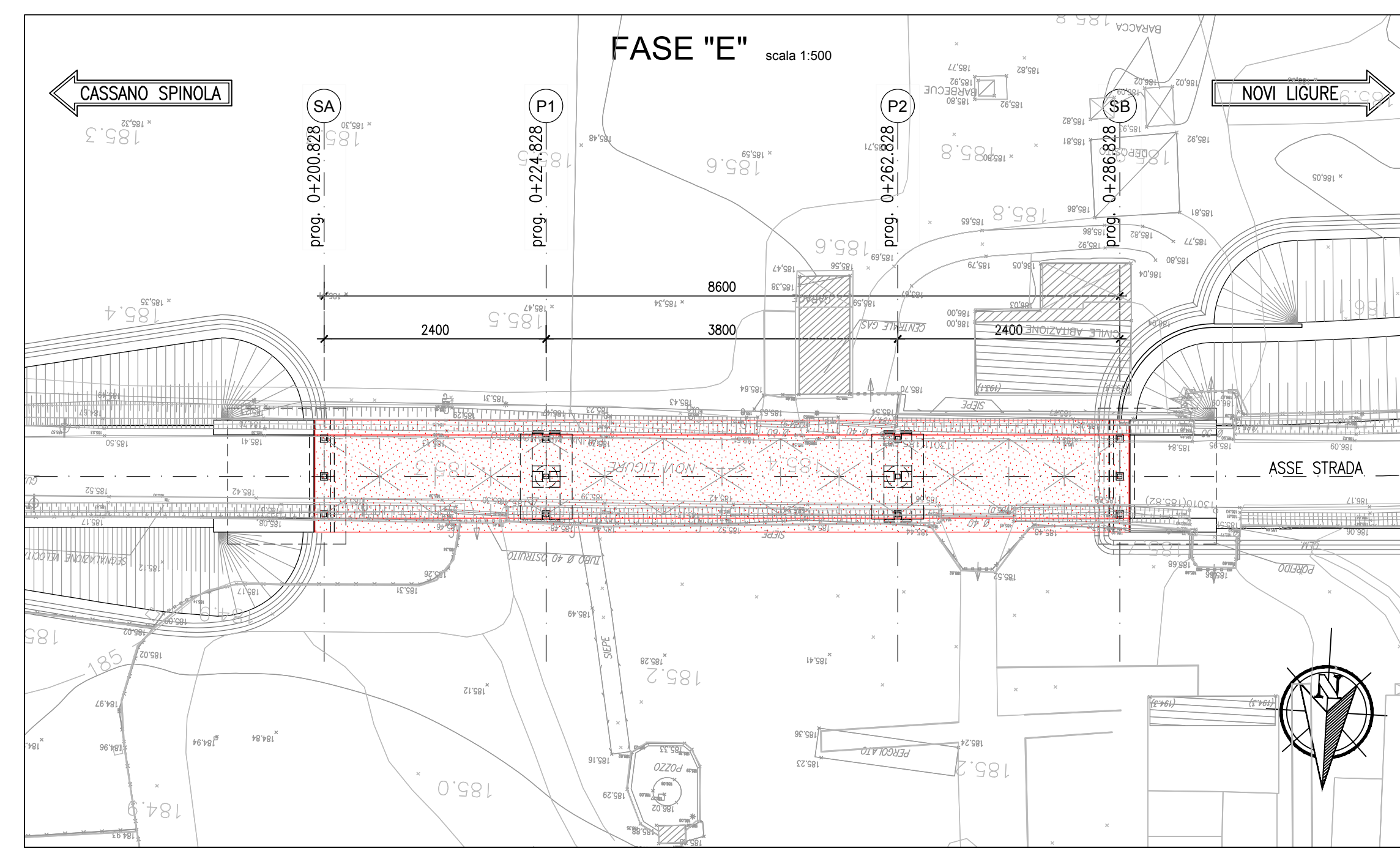

- POSA DELLE PREDALLE IN AUTOPORTANZA E DELLE BARRE COSTITUENTI L'ARMATURA DI COMPLEMENTAZIONE;
- ESECUZIONE DEL GETTO DI COMPLEMENTAMENTO DELLA SOLETTA NEI SETTORI DI CAMPATA;
- ESECUZIONE DEL GETTO DI COMPLEMENTAMENTO DELLA SOLETTA NEI SETTORI DELL'APPoggio DI CONTINUITÀ.

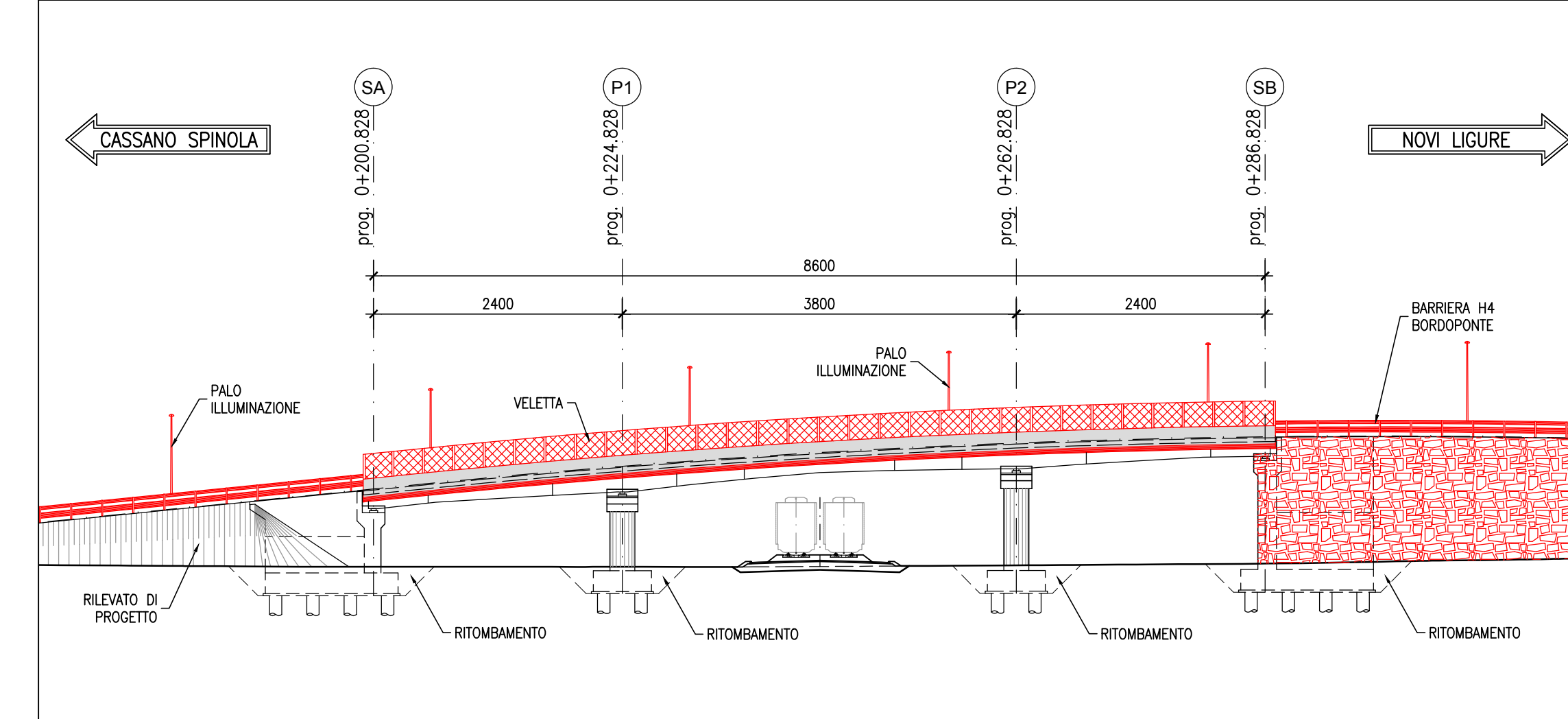
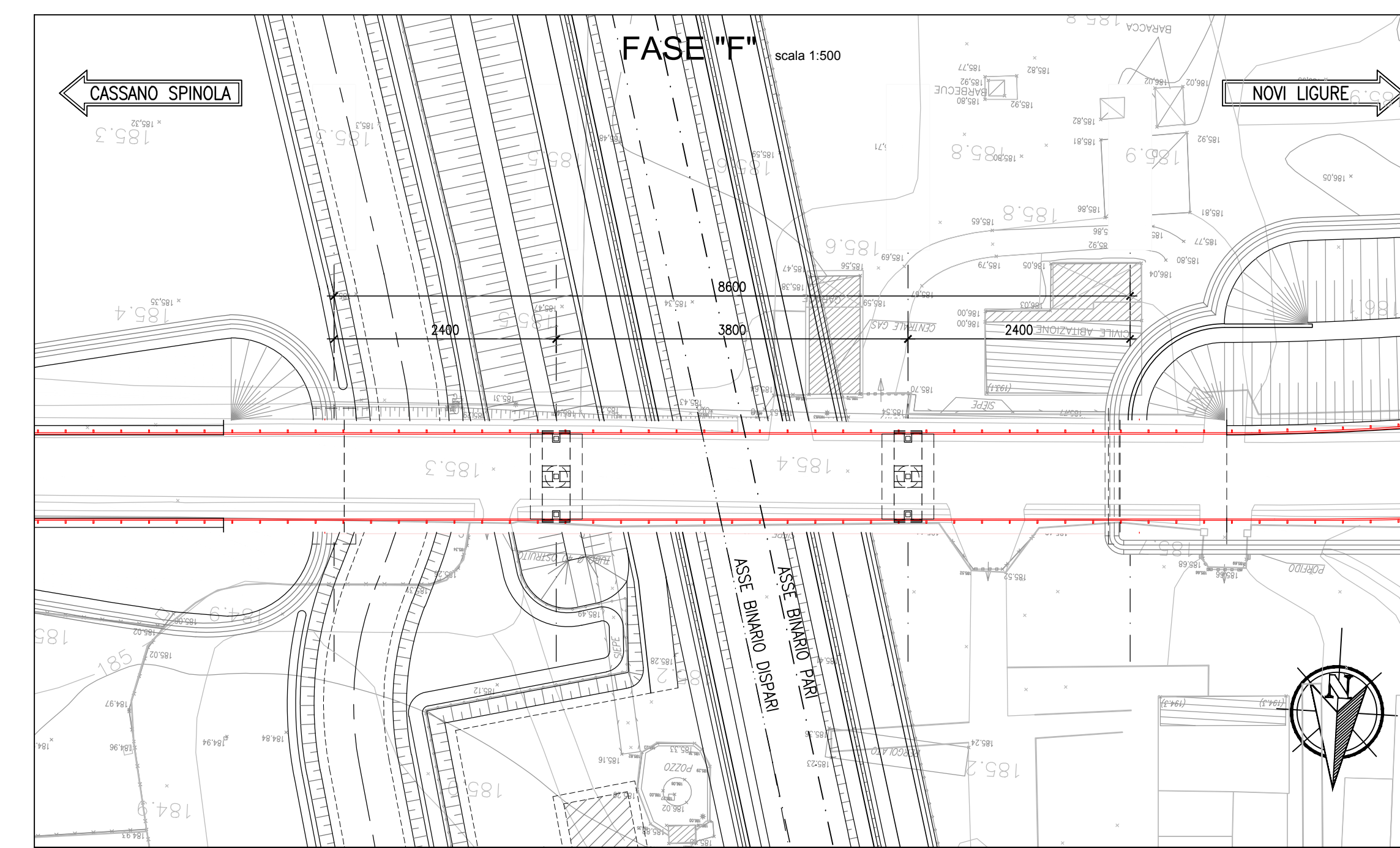

- INSTALLAZIONE DEGLI ELEMENTI DI ARREDO STRADALE E STESURA DELLA PAVIMENTAZIONE.
- APPLICAZIONE DEI RIVESTIMENTI LAPIDEI SULLE SPALLE E SISTEMAZIONI FINALI.

COMMITTENTE:  **RFI**  
**RETE FERROVIARIA ITALIANA**  
 GRUPPO FERROVE DELLO STATO ITALIANO

ALTA SORVEGLIANZA:  **ITALFERR**  
 GRUPPO FERROVE DELLO STATO ITALIANO

GENERAL CONTRACTOR:  **COCV**  
 Consorzio Costruzioni Civili Valico

INFRASTRUTTURE FERROVIARIE STRATEGICHE DEFINITE DALLA  
 LEGGE OBIETTIVO N.443/01  
 TRATTA A.V./A.C. TERZO VALICO DEI GIOVI  
 PROGETTO ESECUTIVO

Cavalferrovia SP 153 Linea III Valico-alla Pk 37+407  
 Fasi di varo

GENERAL CONTRACTOR	DIRETTORE LAVORI	SCALA
Consorzio <b>Cociv</b> Ing. E. Pagani		1:500

COMMESSA	LOTTO	FASE	ENTE	TIPO DOC.	OPERAVISCIPLINA	PROGR.	REV.
I G 5 1	0 3	E	C V	B Z	I V 1 3 0 X	0 0 4	A

Rev.	Descrizione emissione	Redatto	Data	Verificato	Data	Progettista	Data	IL PROGETTISTA
A00	Prima emissione	D. Fanti	16/06/2016	S. Fucini	16/06/2016	A. Mangini	16/06/2016	

Nome File: 001-100-CV-02-013-00-004-000  
 CUP: F81H020000000000